

大好きにいがた体験事業

地域で学ぶ 秋葉区の小中学生

市内の小・中学校では、学力・体力に自信を持ち、心豊かな子どもの育成を目指して、子どもたちが暮らす地域の良さを知り、愛着を育む教育活動が行われています。
昨年度この活動に取り組んだ4校を紹介します。

新津第二小学校

地域の宝でつながろう

昨年度3年生が「八珍柿」について学習し、『はっちゃん柿の歌～越後八不思議～』に合わせて歌って踊る姿が、YouTube にアップされました。
今年度は4年生がサケの稚魚の放流と、帰ってきたサケの料理にチャレンジ。5年生が新津川の水質調査や生き物調査。6年生は『おかえり*灯りぶろじょくとⅡ』に参加する予定です。地域を知って、地域の皆さんとともに、地域を大切にする学習に取り組めます。



新関小学校

地域とコラボし「新関の未来」を考える

地域とつながる体験的な生活科・総合学習の時間を推進しています。地域を知り、生まれ育った地域に誇りを持ってほしいという願いがあります。
6年生は、「新関の未来」を考え、地域のお店と協力して新関特産の柿を使ったコラボ商品を考えました。また、「ごみのないきれいな新関」を目指し、新関コミュニティ協議会の協力を得てのぼり旗を作り、ごみ拾いや美化活動の呼びかけを行いました。子どもたちの「地域を思う気持ち」がたくさん感じられ、ふるさと新関への愛着を深めました。



金津小学校

里山の自然から学ぶ地域の“魅力”

学区内にある里山「朝日の森」を学びの場として、里山保存会「朝日の森の会」の皆さんからの支援により、さまざまな教育活動を行っています。
低学年は、自然の中の遊具で遊んだり、秋の木の実を集めたり、中学年は、森を守る下草刈り作業や、苗木の植樹に取り組んでいます。
子どもたちは、「朝日の森」での活動を通して、地域との関わりを深めています。



小須戸中学校

地域と連携した防災学習

全校生徒がコミュニティ協議会、社会福祉協議会、新潟薬科大学の皆さんと、避難所運営ゲーム(HUG)を行っています。
この活動は、実際の避難所開設を想定し、考えられるトラブルや避難者への配慮についてグループで話し合い、地域の皆さんに助言をもらい、解決策を考えていくものです。生徒は、実際の避難所運営の難しさを実感し、もしもの時に自ら何ができるのかを地域の皆さんと一緒に学びました。



区役所は たくさんの花で飾られています



区役所の玄関は、地域の皆さまのご協力で、いつもお花でいっぱいです。
加藤成之さんには、旧新津市の頃から45年間に渡ってアザレアの大鉢を展示いただいています。4月には、(有)香花園さんより牡丹を50鉢ご寄付いただき、区役所のほか福祉施設に展示しました。また、(株)四柳養樹園さんには里山ビジターセンターにもご提供いただいております。高正園さんのシャクナゲは、区長室にも飾らせていただいております。



ガンバロー! 秋葉区! テイクアウト支援サイト



問い合わせ 新潟商工会議所(☎22-0121)
テイクアウト支援サイト「にいつテイクアウトどっとこむ」のお知らせです。職場で! 家族で! 子どもの頃から知っているあの店、あの味、テイクアウトで美味しいものをたくさん食べて地域に元気を取り戻しましょう。



健康・福祉ガイド

妊娠・出産・子育て

健康福祉課健康増進係 ☎25-5685

安産教室 ※要申し込み

時間 1回目 午後1時半～3時45分
2回目 午後6時半～8時45分
(受付は開始15分前から)

会場 新津健康センター1階 母子保健室

定員 18組

対象	1回目	2回目
10月～11月出産予定の人	中止	7/30(木)
12月～1月出産予定の人	8/27(木)	9/24(木)

400ミリリットル献血にご協力を健康福祉課地域福祉担当 ☎25-5665

日程	時間	会場
6/12(金)	午前9時半～11時半	新潟地域振興局新津庁舎
6/12(金)	午後2時～4時	下越病院

持ち物 献血カードまたは献血手帳
※初めて献血する人は身分証明書が必要

各種検診案内

健康福祉課健康増進係 ☎25-5686

乳がんマンモグラフィ集団検診日程 ※要申し込み

検診日	会場	定員	予約開始日
6/24(水)	新津健康センター	100人	受付中

受付時間

- ①午前9時半～10時
- ②午前10時～10時半
- ③午前10時半～11時
- ④午前11時～11時半
- ⑤午後1時半～2時
- ⑥午後2時～2時半
- ⑦午後2時半～3時
- ⑧午後3時～3時半

持ち物 内履き、靴袋
申し込み 市役所コールセンター ☎025-243-4894

お知らせ

日=日時 場=会場 内=内容 人=対象・定員
 円=参加費(記載のないものは無料)
 申=申し込み 問=問い合わせ

令和2年度 狂犬病予防集合注射中止のお知らせ

新型コロナウイルス感染拡大防止のため、4月に中止しました狂犬病予防集合注射は、代替実施も中止となりました。

動物病院では、予防注射を通年で行っておりますので、来年3月までに予防注射を受けるようお願いします。
 圃動物愛護センター ☎025-288-0017



認知症介護者のつどい中止のお知らせ

6月11日(木)開催予定の「認知症介護者のつどい」は、新型コロナウイルス感染拡大防止のため中止します。
 圃末武さん ☎24-6496

高齢者やその家族の無料相談窓口

高齢の方やその家族の皆さん、心配ごとや悩みごとを話してみませんか。電話または窓口で相談できます。
 圃新潟ユニソンプラザ3階(中央区上所2)

- 一般相談
 日 毎週月曜～金曜 午前9時～午後5時
 (祝日、年末年始は休み)
 - 専門相談(要予約)
 日 6月8日・15日・22日・29日、7月6日・13日・20日・27日(月)
 午後1時半～4時
- 相談内容** 相続問題、金銭貸借 ほか
 圃新潟県高齢者総合相談センター ☎025-285-4165

ブックスタート対象者の方へお知らせ

新潟市では、1歳誕生歯科健診の際にブックスタート(絵本のプレゼント)を行っています。

この度、1歳誕生歯科健診の延期によりブックスタートの絵本の引き換えがまだの人で、絵本の受け取りを希望する人は健診再開前に受け取ることができません。

受取場所 中央・豊栄・亀田・新津・白根・坂井輪・西川図書館
持ち物 1歳誕生歯科健診案内同封の「絵本引換券」
 ※読み聞かせは行いません
 ※昨年度の引換券の有効期限は令和3年7月末まで延長します
 圃新津図書館 ☎22-0097



認知症の方や家族の無料電話相談

認知症の方やその家族の無料相談窓口です。福祉の有資格者や介護経験者などが電話で相談を伺います。

日 毎週月曜～金曜 午前9時～午後5時
 (祝日、年末年始は休み)
相談電話 新潟県認知症コールセンター ☎025-281-2783

7月より胃がん・肺がん検診を再開します

問い合わせ 健康福祉課 健康増進係 ☎25-5686

新型コロナウイルスの感染拡大防止のため、胃がん・肺がん検診の受診方法が変わります。

① 定員制で予約制となります

予約先、日程、会場については、区だより、新潟市ホームページでお知らせします。

※案内冊子「検診いって？」に記載されている日程は変更になりますのでご注意ください

② 3密を避けるために男女別の実施となります

③ 体調を確認し、体調不良の人は検診を受けることができません

次の人はかかりつけの主治医と必要性を相談し、受診を検討してください。

- 1 高齢者
- 2 糖尿病、高血圧、脂質異常症等の生活習慣病で通院中の人
- 3 心臓病や人工透析など持病のある人
- 4 抗がん剤などの治療を受けている人

④ 検診時のお願い

- 1 マスクを着用してください
- 2 問診票は自宅で記入し持参してください
- 3 検診車に入る人数に制限があるため時間がかかります
- 4 撮影しやすいように上は無地Tシャツ、下はスエットのズボンなどを着用してください(検査着を利用する場合は有料(200円))
- 5 内履き、靴袋を持参してください

にいつ子育て支援センター

開館日 毎週月曜～金曜、土曜(午前のみ)
開館時間 9:00～12:00、13:00～16:00
 ※月曜午前・水曜午前・木曜午後…ベビー (1歳7カ月まで)対象
 ※火曜午後のみ3歳11カ月までの入園しているお子さんの利用可

育ちの森

☎21-4152 セミナー受付時間9:00～17:00
 ホームページ <http://www.sodatinomori.server-shared.com/>

育ちの森は当面の間、予約制になります。(電話または来館時)

- ・予約時間 9:00～17:00 (土曜午後、日曜祝日を除く)
- ・利用人数 ベビー 15組(月、水曜日の午前、木曜午後)
 フリー 13組(ベビー以外の月～金曜、土曜は午前のみ)

予約に空きがあれば当日入館することができます。

電話でお問い合わせください。空き情報はホームページで確認ください



- *お茶の提供はありません。飲み物をご持参ください。(水またはお茶)
- *2週間以内の県外への往来や海外渡航歴がある場合は入館をご遠慮ください

～遊びのご紹介～

バスタオルの両端をクルクルと丸めて両端を紐やゴムでとめます。これで「はたけ」ができました。ハンカチなどを野菜に見立てて植えて収穫したり、ぬいぐるみやおもちゃのかくれんぼ遊びも楽しめます。



善意に感謝 マスクをいただきました



新型コロナウイルス対策に役立ててほしいと、区内企業からマスクのご寄付をいただきました。保育園などで大切に使用させていただきます。

(株)YOSHIHIDEさん(写真左)、(株)トヨシマエクスセルさん(写真右)から夏目区長へ手渡されました。

6月7日から6月13日は「危険物安全週間」です

注意！ 消毒用アルコールの火災

新型コロナウイルス感染症予防のため、手指の消毒に消毒用アルコールを使用する機会が増えています。一般の消毒用アルコールは引火しやすい特性がありますので、次のことに注意しましょう。

- 1 十分に換気をする
- 2 引火しやすいので火気の近くに置かない
- 3 アルコール容器は暗くて涼しい場所で保管する
- 4 手指消毒した後は、手のヒヤッとした感覚がなくなるまで火を使わない
- 5 物などを拭いた後は、十分乾燥するまで火を使わない



自分と家族の命を守るため、住宅用火災警報器の設置・維持管理をお願いします。

問い合わせ 秋葉消防署市民安全課予防調査係 ☎22-0175



にいつ夏まつり・小須戸燈籠まつり 中止のお知らせ

問い合わせ 産業振興課 ☎25-5689

8月に開催を予定していました「にいつ夏まつり」、「小須戸燈籠まつり」は、新型コロナウイルス感染拡大防止のため、中止となりました。

伝統あるまつりを楽しみにしていた皆さんには、残念なお知らせとなりますが、ご理解くださいますようお願いいたします。

<にいつ夏まつり関連の中止事業>

- ・にいつ商店街歩行者天国
- ・大囃子祭
- ・新津松坂流し
- ・にいつ屋台まつり・臨時露店

<小須戸燈籠まつり関連の中止事業>

- ・小須戸商工まつり
- ・小須戸燈籠押しまつり



秋葉区総合体育館のホームページで 自宅トレーニングを楽しもう!

自宅で過ごす時間が長くなり、運動不足を感じている人も多いのではないのでしょうか。

秋葉区総合体育館のホームページでは、自宅でできる簡単なトレーニングを紹介しています。ぜひ実践してみてください。

こんなトレーニングを紹介しています!

四つんばいの姿勢からです。お尻(骨盤)から頭まで、真っ直ぐに保ち、体幹を安定させましょう。



その姿勢から、体幹の軸がブレないように、腕・足を上げていきます。



ホームページは
こちら→→→



問い合わせ 秋葉区総合体育館 ☎25-2400

たくさんの感謝の声が届いています

4月中旬頃から、区内各所のごみ集積所で、ごみを収集する作業員宛に感謝の手紙が届いています。

新型コロナウイルス感染の不安と、ごみ収集量の増加で、心身とも疲労が重なる作業員の皆さんも温かい言葉に力をもらい、「頑張ろうと励みになる」と大変喜んでいました。

このような人を思いやる優しい気持ちで支え合い、この困難を一緒に乗り切りましょう。

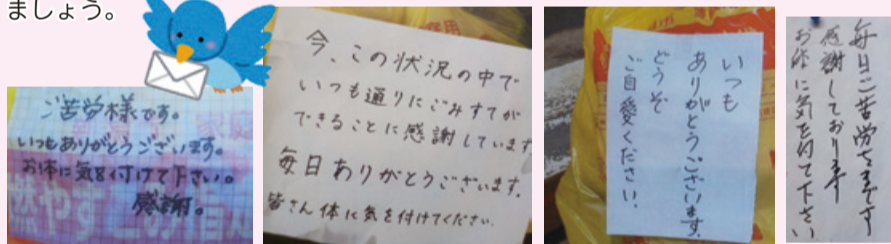

区民への情報掲示板

山びこコーナー

日=日時 場=会場 内=内容 人=対象・定員
¥=参加費(記載のないものは無料)
申=申し込み 問=問い合わせ

松雲書道会 第40回 墨雲展

条幅、小品、ペン字、絵てがみの作品や、小・中学生、高校生の作品を展示します。
日6月17日(水)～21日(日)
午前10時～午後5時(21日は午後4時まで)
場新潟県民会館3階 ギャラリー A (中央区一番堀通町)
問同会の菅井さん ☎24-8074

初級点訳ボランティア養成講習会

点字の読み書きの知識・技術を学び、点訳ボランティアを目指します。
日6月21日～10月18日の第1、3日曜日
午前9時半～11時半(全8回、8月16日除く)
場新潟地域交流センター
人先着10人
持ち物 筆記用具
¥1,540円(テキスト代)
問新潟点訳奉仕会まどかグループの矢澤さん ☎090-8037-9950、メール ty520212-27@docomo.ne.jp

山びこコーナーへの掲載依頼は、地域総務課(区役所3階、☎25-5673、FAX22-0228)

7月 5日号の原稿締め切り… 6月10日(水)
7月19日号の原稿締め切り… 6月24日(水)

～高齢者の総合相談窓口～ 地域包括支援センター

地域包括支援センターとは、社会福祉士・主任介護支援専門員・保健師等の3つの専門職が連携して高齢者の支援を行っている機関です。高齢者の方が住みなれた地域で自分らしい生活ができるようお手伝いします。

こんな業務をしています

①地域の高齢者についての相談を受け付けています

- ・足腰が弱ってきた
- ・一人暮らしが大変になってきた
- ・物忘れが心配になってきた
- ・介護保険のサービスの使い方を知りたい など

③介護予防のマネジメントを行います

介護保険サービスや総合事業のサービスが利用できるようにお手伝いします。ご意向をお聞きしながら、介護予防のお手伝いをしていきます。

②高齢者の権利を守るための相談や悪質商法・虐待等の防止活動を行います

相談を受け付け、さまざまな機関と連携して取り組みます

④地域の介護支援専門員の支援や地域のネットワーク作りのための活動をしています

お住まいの地域	相談窓口	住所・電話
新津第五中学校区	新潟市地域包括支援センター にいつ日宝町	日宝町5番25号 ☎22-1931
新津第一・新津第二中学校区	新潟市地域包括支援センター 新津	古田3丁目2番7号 ☎25-3081
小合・金津・小須戸中学校区	新潟市地域包括支援センター こすど	小須戸120番地5 ☎61-1855

よみきかせのご案内

■新津図書館、荻川地区図書室
金津地区図書室、小須戸地区図書室
※6月末までのよみきかせは中止となりました

各種無料相談

日=日時 場=会場 問=問い合わせ

■心配ごと相談※予約不要

日6/8月・12金・15月・19金
午前10時～午後3時

場秋葉区社会福祉協議会(新潟地域交流センター2階、☎24-8376)

■法律相談(弁護士相談)※要予約

日毎月第2・4金曜(祝日振替あり)
午後1時15分～4時15分

場区民生活課(☎25-5674)

■教育相談

日毎週月曜～金曜(祝日を除く)
午前9時10分～午後5時

場秋葉区教育相談室(新潟図書館2階、☎23-0101)

FM76.1MHz RADIO CHAT

☎23-5000(リクエスト ☎23-5900)
FAX23-5100 http://www.chat761.com

2020年6月7日～6月20日分

月～金 7:30 モーニングブリーズ
7:50 (6/12) 県地域振興局からのお知らせ
10:00 クリック!秋葉区
11:00 なじらねラジオ
12:20 ありがとうございます◆50日報/天気
13:00 文学館 金流れ星キラリ
13:30 ちまの作り手編集部
15:00 アフタヌーンパラダイス
17:00 CHAT'n'ROLL-チャットンローラー
19:00 スポンサー アンビバ
とりあえず 金とっぱづか金曜日
20:00 チャットプレジャスタイム
金サテライトボイス
21:00 大西貴文 THE NITE
(6月下旬から市議会中継予定)
土曜日 7:00 おはようサタデー
9:00 (6/13) はつものがたり(再) J-POP
10:00 一情報ボックス
10:30 子育て応援しますチャットランド
11:00 ミッチーDISH ◆30 おしゃべりランチ
12:00 マチノちえこ
12:30 あなたに出逢えたこの町で
13:00 あの頃青春グラフィティ
16:00 SATURDAY
18:00 プートラジオ◆大塚商会
日曜日 7:00 おはようサンデー
9:00 ぐるっと360度
10:00 新潟の社長 ◆30 スペースファンタジー
11:00 文学館(再)
12:00 小山ジャネット
13:00 Resort Winds
15:00 とりあえず(再) ◆30 流れ星(再)
16:00 J.P TOP20
18:00 チャットプレジャスタイム(再)
22:00 サムシング



防災情報は76.1MHz

エフエム新津 RADIO CHATでは、災害などの緊急時には番組を中断し、緊急災害情報を放送します。

新型コロナウイルスの感染拡大を防ぐため、一部イベント等が中止・延期になる場合があります。各問い合わせ先へご確認ください。掲載情報は5月28日時点のものです。