

平成27年 4月 1日

新潟市長
篠田 昭 様

平成27年度 新潟市小須戸武道館等 事業計画書・収支計画書

秋葉区スポーツフィールド運営グループ
(環境をサポートする㈱きらめき/㈱ 丸富)

代表企業 環境をサポートする㈱きらめき
代表取締役社長 山田 茂孝

管理運営の基本方針

住民主体のスポーツ活動を豊富な管理実績とネットワークで支えます

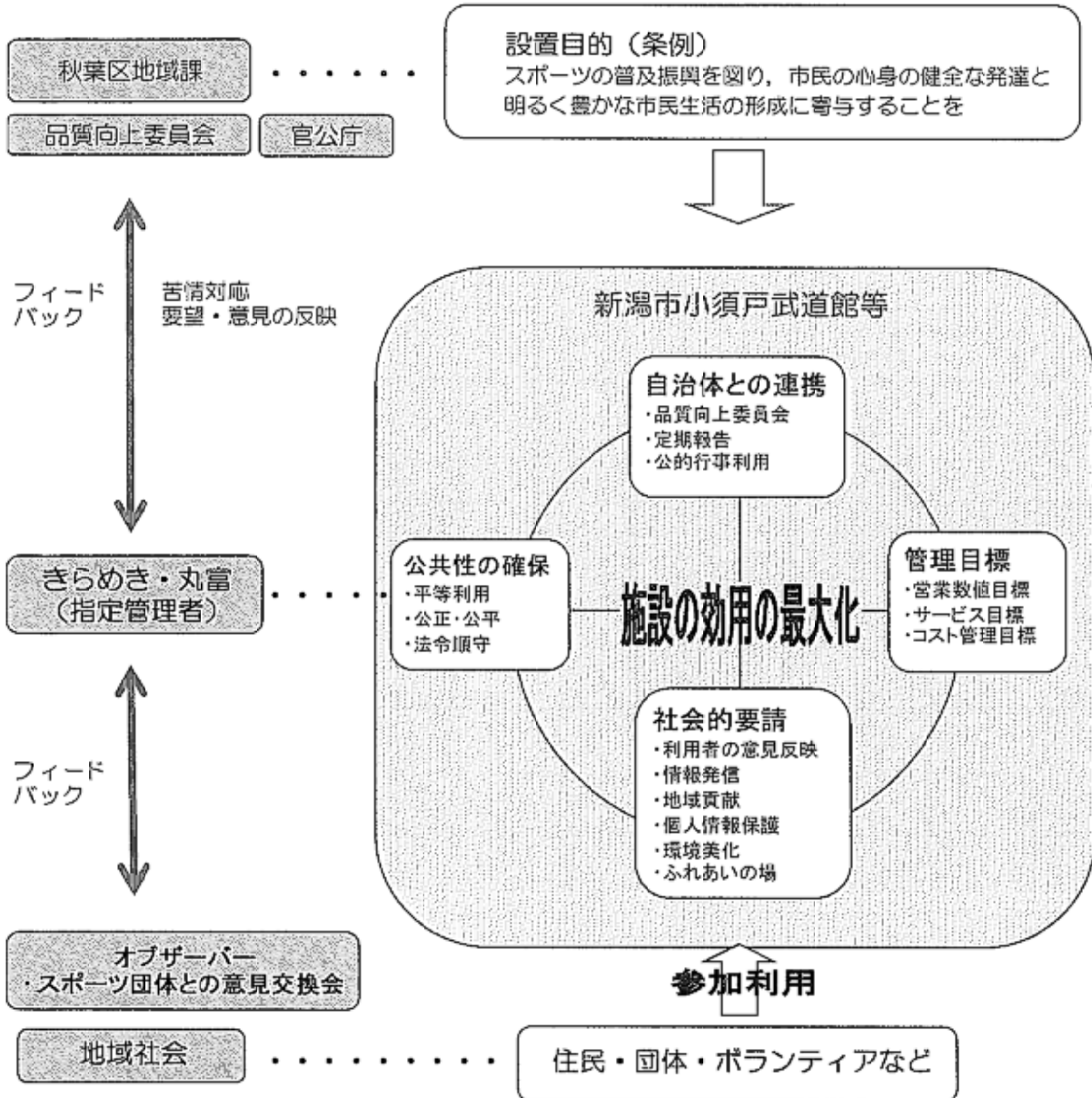

具体的施策

- ・ 地元スポーツ団体との連携
- ・ ホームページによる情報提供
- ・ 他施設での要望・意見の水平展開
- ・ より安全で快適なスポーツ環境の提供

管理運営の基本方針と具体的施策

1. 管理運営の基本方針

(1) 住民主体のスポーツ活動と地域スポーツ文化振興に貢献

現在利用頂いている個人、団体のみならず官公庁、民間団体、地域住民、学校など幅広く意見を反映させながら施設効用の最大化を行います。

(2) 豊富な管理実績による安全でスムーズな管理運営

私たちは県内において屋内外スポーツ施設の管理実績があります。そのノウハウを活用することにより安全かつスムーズな施設運営・維持管理をお約束します。

(3) 県内外のネットワークを活用し、地域スポーツ文化振興に貢献

今まで指定管理者事業で培った県内外のネットワークを活用し秋葉区地域スポーツ文化振興に貢献します。秋葉区の健康増進に貢献できる事業、スポーツ活動や教室活動、地元団体と協力したイベントの開催などのスポーツ以外の活動にも力を入れます。

(4) スポーツ情報の発信基地へと進化

ホームページを随時更新し、施設・自主事業情報の他に地域スポーツ情報を無料で発信いたします。申請書、各種情報等をダウンロード可能にすることなど利用者の利便性向上に努めまた地域の関連施設や地域スポーツ団体等と相互リンクを貼り相乗効果を高めます。

(5) 平等利用の確保

市民共有の施設である同施設は、多くの人たちからいつでも楽しく利用して頂けるよう平等利用の原則を堅持しながら運営してまいります。一般的に社会全体で維持され、誰もが等しく受益できる公共的なサービス「分け隔てのない便益の提供」であるユニバーサルサービスの実現に向けて右記の3原則に従い施設管理を行います
三原則 ①地理的公平性 どこでも ②社会的公平性 誰でも ③金銭的公平性 均一料金

(6) 指定管理料の削減

これまで委託に出していた業務を自営化することにより委託費を削減いたします。

それ以外にも以下の原則に従い、管理経費削減に努めます。

管理経費削減に向けた4つの基本方針 ①プロパティーマネージャーによる維持管理費削減 ②ボランティアの活用による事業費削減 ③環境保全によるコスト削減 ④自主事業収入増による指定管理料削減

2. 具体的施策

(1) 地元スポーツ振興会との意見交換

秋葉区所管課、スポーツ団体と定期的な意見交換会を設置し運営に活かします。その中で、多様なスポーツ、シニアスポーツ、障がい者スポーツ、世代間交流事業などでサポート出来ることはないか協議させて頂いた上で施設の有効活用に繋げてまいります。

(2) 地域世代間交流に貢献

地域交流の中心的施設へと進化させるべく、地域世代間交流に貢献出来る事業を展開します。また、地域行事などスポーツ以外での施設利用を促進する事業を行います。

(3) スポーツ相談窓口の設置

スポーツに関してメンバー募集、広報、普及活動などでお悩みの方には無料窓口を開設し、施設長がコンシェルジュとして対応します。

(4) 各分野のエキスパートによる施設維持管理サポート

プロパティーマネージャーは施設・秋葉区担当者の意向・要望を的確に把握し、直接的窓口として連絡を密にすることにより業務管理の一元化を図ります。さらに経験豊富な体育施設管理のプロである上級体育施設管理士を配置します。施設維持管理にはプロパティーマネージャー、体育施設整備業務には上級体育施設管理士という各分野のエキスパートが施設維持管理サポートを行います。

(5) プロパティーマネージャーを中心としたコスト削減

施設維持管理業務を円滑化し、さらにコスト削減計画を作成し、数値化された目標を進捗管理することにより計画的で精度の高いコスト削減を図ることが可能となります。

平成27年度の目標設定について

3. 目標設定

以下の項目にて具体的数値を目標設定し、月例にて秋葉区地域課に報告、進捗管理を行います。また数値目標実現のために利用促進策として以下の自主事業を行います。

武道館

※H26年度3月実績は見込み

平成26年度実績	月別												
	4月	5月	6月	7月	8月	9月	10月	11月	12月	1月	2月	3月	
利用人数(人)	13,060	1,249	1,250	1,036	1,157	1,213	1,118	1,361	1,265	803	859	749	1,000
使用料(円)	556,150	44,000	34,650	34,100	34,650	32,450	78,100	28,050	39,950	66,250	70,650	46,300	47,000
平成27年度目標	月別												
	4月	5月	6月	7月	8月	9月	10月	11月	12月	1月	2月	3月	
利用人数(人)	14,050	1,300	1,300	1,100	1,200	1,300	1,200	1,400	1,300	1,000	1,000	950	1,000
使用料(円)	534,000	45,000	35,000	35,000	35,000	35,000	80,000	30,000	40,000	70,000	35,000	47,000	47,000

体育館

※H26年度3月実績は見込み

平成26年度実績	月別												
	4月	5月	6月	7月	8月	9月	10月	11月	12月	1月	2月	3月	
利用人数(人)	17,307	1,299	1,256	1,743	1,017	679	987	1,336	2,490	1,606	1,473	1,701	1,720
使用料(円)	20,000	0	0	0	0	0	0	20,000	0	0	0	0	0
平成27年度目標	月別												
	4月	5月	6月	7月	8月	9月	10月	11月	12月	1月	2月	3月	
利用人数(人)	17,900	1,300	1,300	1,800	1,100	700	1,000	1,400	2,600	1,700	1,500	1,750	1,750
使用料(円)	70,000	8,000	8,000	6,000	5,000	4,000	8,000	8,000	6,000	5,000	4,000	4,000	4,000

雁巻緑地

※H26年度3月実績は見込み

平成26年度実績	月別								
	4月	5月	6月	7月	8月	9月	10月	11月	
利用人数(人)	6,764	159	764	1,620	226	259	2,387	1,006	343
平成27年度目標	月別								
	4月	5月	6月	7月	8月	9月	10月	11月	
利用人数(人)	7,200	200	800	1,700	300	300	2,400	1,100	400

【顧客満足度向上のための目標】

	平成26年度実績(2月28日現在)	平成27年度目標
ホームページアクセス件数(件)	2122	2250
イベント・教室開催数(回)	1	3
イベント・教室集客数(人)	36	150
アンケート回収(枚)	12	100
品質向上委員会開催(回)	0	1
意見交換会(回)	0	1

4. 自主事業予定

地元スポーツ団体の協力を得て、冠大会を開催します。また、スポーツ教室の開催及び地域世代間交流に貢献できる自主事業を行います。

6月	花いっぱい活動 小須戸地区の子ども達に施設美化にご協力をいただくことを通じて施設に親しみをもってもらい活動
1月	ふれあい感謝まつり ご利用いただいている小須戸地区スポーツ団体、近隣の皆様に感謝する施設周知のための感謝祭
通年	地元地域住人を対象としたスポーツ教室 健康づくりのためのスポーツ教室の開催
通年	スポーツライン販売 雁巻緑地に使用するスポーツラインを武道館にて販売

人員体制と緊急連絡体制

5. 運営組織構成と人員体制

(1) 運営組織構成と人員配置

新潟市小須戸武道館等 組織運営体制

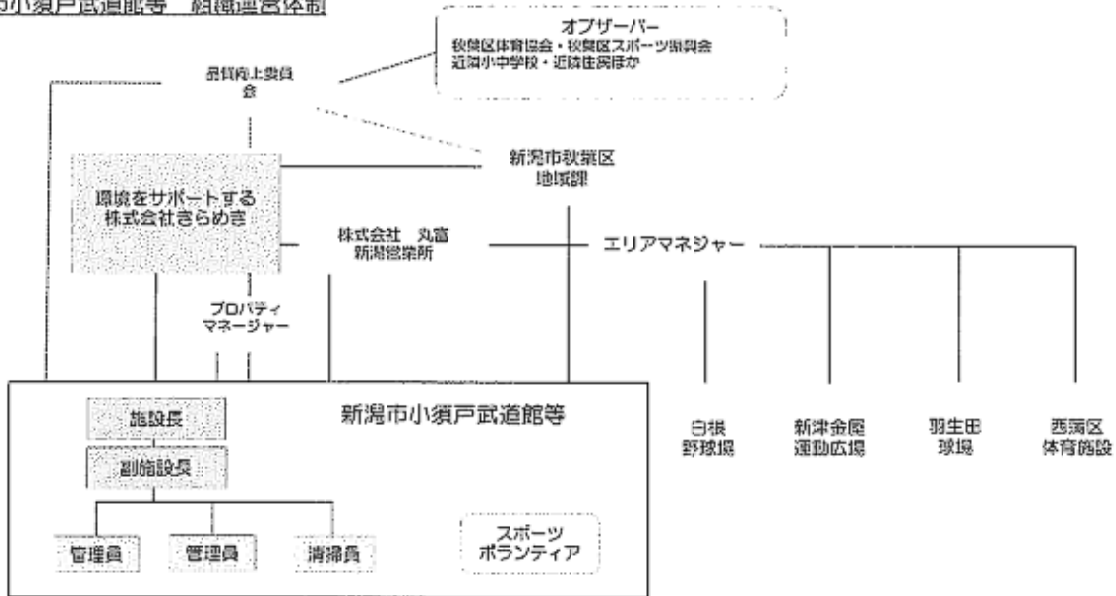

小須戸武道館等 緊急連絡体制図

