

昭和48年度

豊栄市立太田小学校体育館及
渡り廊下増築工事

昭和	年	月	工務名	豊栄市立太田小学校体育館及渡り廊下増築工事	設計者	豊栄市立太田小学校
枚数					設計者	豊栄市立太田小学校
縮尺					設計者	豊栄市立太田小学校

工事種目一覽表			工事範圍	
工事種目	工事名稱	工事內容	備註	工事範圍
建築工事	體育館及波口増築工事	構造形式 SRC造 RC造 中築建		1 本設計中境界線內之於工種目一切之行為トナル。前開面ニ記載シタル事項上之仕様書相違ニシ場合ハ仕様書ヲ優先スルトスル。 2 別途工事
		建築面積 759.20 ^m ²		特別注意事項 1 本工事区域内ニ於テ工砂ノ流出ヨリ地ノ沈降ヲ及ビタル場合ハ全工請負業者ノ責任トシテ尚工種目上之工種目請負業者ニシテ外更ニ別途ノ設計責任ハ全工請負業者ノ責任トシテ行ハルニ付トスル。 2 本工事施工工程上之事項(現況及施工工程変更)ハ施工前ニ依テ之ヲ監督員承認シテ之ヲ行ハルニ付尚且テ其現況納付書及本工種目請負業者ノ同意書ヲ提出スルニ付監督員ノ指示ニ従フ事ヲ要ス。増減打直自費ヲ行ハル事トスル。 3 設計変更 本圖及仕様書ニ変更シタル場合ハ速ニ見積書提出シ増減ノ指示トスル。 4 材料施工検査 材料ハ全工種目上之現場納入後直ニ監督員ノ検査受入ニ付格別ノ直ニ監督員ノ指示トスル。又工種目上之検査程度等ハ工種目上之監督員承認シテ之ヲ行ハルニ付監督員ノ指示ニ従フ事ヲ要ス。検査受入ニ付格別ノ直ニ監督員ノ指示トスル。尚且テ本工種目上之監督員承認シテ之ヲ行ハルニ付監督員ノ指示ニ従フ事ヲ要ス。 5 工事管理 工事管理ハ管理基準法ニ依リテ之ヲ行ハルニ付其現況納付書及工事管理ノ日誌ハ全工種目上之監督員承認シテ之ヲ行ハルニ付尚且テ工事現場諸材料之整理及場内清掃ヲ行ハルニ付監督員ノ指示ニ従フ事ヲ要ス。 6 請負公差 公差ハ全工種目上之監督員承認シテ之ヲ行ハルニ付尚且テ本工種目上之監督員承認シテ之ヲ行ハルニ付監督員ノ指示ニ従フ事ヲ要ス。 7 竣工写真 竣工写真 竣工写真ハ全工種目上之監督員承認シテ之ヲ行ハルニ付尚且テ本工種目上之監督員承認シテ之ヲ行ハルニ付監督員ノ指示ニ従フ事ヲ要ス。
電気工事	屋内給排水設備工事 ・衛生器具設備工事 ・消火栓設備工事	新設一式 新設一式 新設一式	別途工事	建築工事仕様 1 取替工事 2 取替工事 1 本工種目(電)用水、引込ニ設備工事。電)用水費ハ全工種目上之監督員承認シテ之ヲ行ハルニ付尚且テ本工種目上之監督員承認シテ之ヲ行ハルニ付監督員ノ指示ニ従フ事ヲ要ス。 1 設備番号及工事仕様設計事務所標準ハ監督員ノ指示ニ依リテ之ヲ行ハルニ付尚且テ本工種目上之監督員承認シテ之ヲ行ハルニ付監督員ノ指示ニ従フ事ヲ要ス。 2 監督員承認シテ之ヲ行ハルニ付尚且テ本工種目上之監督員承認シテ之ヲ行ハルニ付監督員ノ指示ニ従フ事ヲ要ス。 3 監督員承認シテ之ヲ行ハルニ付尚且テ本工種目上之監督員承認シテ之ヲ行ハルニ付監督員ノ指示ニ従フ事ヲ要ス。
電気工事	屋内電灯設備工事 ・電灯設備工事 ・火災知覚設備工事 ・防煙設備工事	新設一式 新設一式 新設一式 新設一式	別途工事	1 電灯設備工事 衛生器具設備工事。衛生器具設備工事。衛生器具設備工事。衛生器具設備工事。 1 設備番号及工事仕様設計事務所標準ハ監督員ノ指示ニ依リテ之ヲ行ハルニ付尚且テ本工種目上之監督員承認シテ之ヲ行ハルニ付監督員ノ指示ニ従フ事ヲ要ス。 2 監督員承認シテ之ヲ行ハルニ付尚且テ本工種目上之監督員承認シテ之ヲ行ハルニ付監督員ノ指示ニ従フ事ヲ要ス。 3 監督員承認シテ之ヲ行ハルニ付尚且テ本工種目上之監督員承認シテ之ヲ行ハルニ付監督員ノ指示ニ従フ事ヲ要ス。
電気工事	屋外給排水設備工事 ・衛生器具設備工事	新設一式 新設一式	別途工事	1 給排水設備工事 衛生器具設備工事。衛生器具設備工事。衛生器具設備工事。衛生器具設備工事。 1 設備番号及工事仕様設計事務所標準ハ監督員ノ指示ニ依リテ之ヲ行ハルニ付尚且テ本工種目上之監督員承認シテ之ヲ行ハルニ付監督員ノ指示ニ従フ事ヲ要ス。 2 監督員承認シテ之ヲ行ハルニ付尚且テ本工種目上之監督員承認シテ之ヲ行ハルニ付監督員ノ指示ニ従フ事ヲ要ス。 3 監督員承認シテ之ヲ行ハルニ付尚且テ本工種目上之監督員承認シテ之ヲ行ハルニ付監督員ノ指示ニ従フ事ヲ要ス。
電気工事	屋外電灯設備工事	新設一式	別途工事	1 電灯設備工事 衛生器具設備工事。衛生器具設備工事。衛生器具設備工事。衛生器具設備工事。 1 設備番号及工事仕様設計事務所標準ハ監督員ノ指示ニ依リテ之ヲ行ハルニ付尚且テ本工種目上之監督員承認シテ之ヲ行ハルニ付監督員ノ指示ニ従フ事ヲ要ス。 2 監督員承認シテ之ヲ行ハルニ付尚且テ本工種目上之監督員承認シテ之ヲ行ハルニ付監督員ノ指示ニ従フ事ヲ要ス。 3 監督員承認シテ之ヲ行ハルニ付尚且テ本工種目上之監督員承認シテ之ヲ行ハルニ付監督員ノ指示ニ従フ事ヲ要ス。

昭和 年月	工事名 東京都立大田小学校 体育館及波口増築工事
持記付	持記付

面積種別	面積
敷地面積	16822.00 ^{m²}
建築面積	981.02 ^{m²}
建築延面積	759.20 ^{m²}
合計	1740.27 ^{m²}
床面積1階	745.00 ^{m²}
2階	18.49 ^{m²}
合計	763.49 ^{m²}
建築延面積	2373.036 ^{m²}
合計	3136.526 ^{m²}

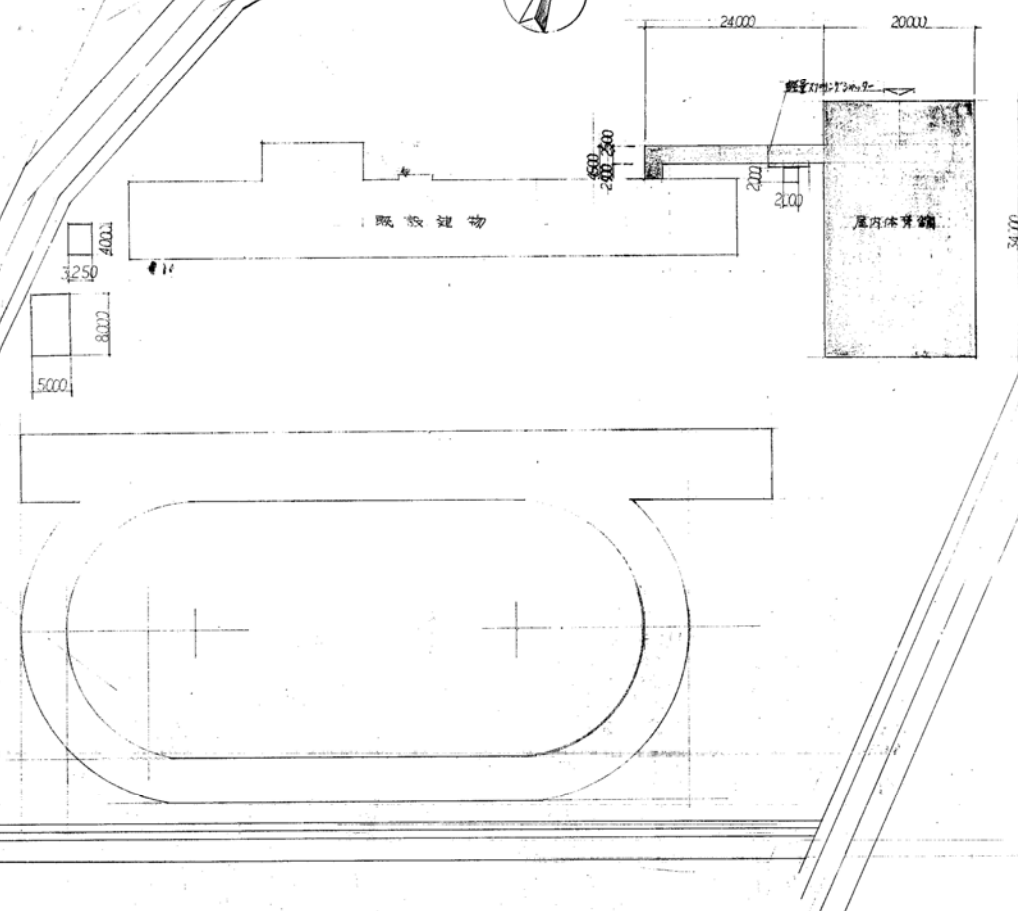
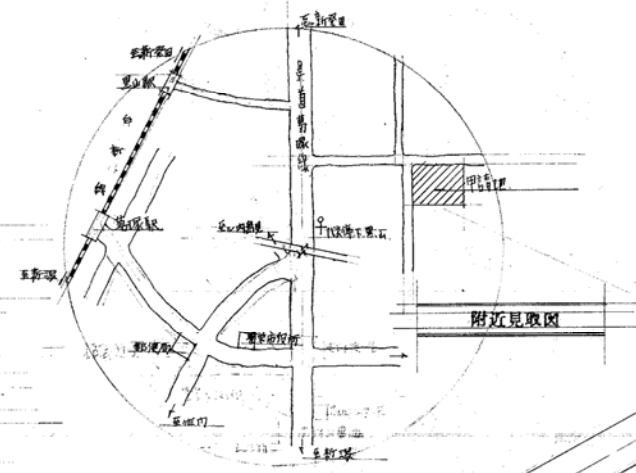

配置図 S=1:500

体育館 外部仕上表

屋根	瓦葺き屋根(既存)の葺き替え(既存の瓦葺き屋根を撤去し、新しい瓦葺き屋根を葺く)
外壁	ALC壁(既存)の塗り直し(既存のALC壁に、新しい珪藻土サイディングを施工する)
床	珪藻土床(既存)の塗り直し(既存の珪藻土床に、新しい珪藻土床を塗り直す)
床下	珪藻土床下(既存)の塗り直し(既存の珪藻土床下に、新しい珪藻土床下を塗り直す)
その他	舗装、大走り、足洗場、外部階段

体育館 内部仕上表

屋根	珪藻土床(既存)の塗り直し(既存の珪藻土床に、新しい珪藻土床を塗り直す)
外壁	珪藻土床(既存)の塗り直し(既存の珪藻土床に、新しい珪藻土床を塗り直す)
床	珪藻土床(既存)の塗り直し(既存の珪藻土床に、新しい珪藻土床を塗り直す)
床下	珪藻土床下(既存)の塗り直し(既存の珪藻土床下に、新しい珪藻土床下を塗り直す)
その他	階梯、砂利敷

内部仕上表

部位	床	巾木	壁	天井	備考
体育館	珪藻土床(既存)の塗り直し	珪藻土床(既存)の塗り直し	ALC壁(既存)の塗り直し	珪藻土天井(既存)の塗り直し	
屋外体育館	珪藻土床(既存)の塗り直し	珪藻土床(既存)の塗り直し	ALC壁(既存)の塗り直し	珪藻土天井(既存)の塗り直し	
男子トイレ	珪藻土床(既存)の塗り直し	珪藻土床(既存)の塗り直し	ALC壁(既存)の塗り直し	珪藻土天井(既存)の塗り直し	
女子トイレ	珪藻土床(既存)の塗り直し	珪藻土床(既存)の塗り直し	ALC壁(既存)の塗り直し	珪藻土天井(既存)の塗り直し	
受付	珪藻土床(既存)の塗り直し	珪藻土床(既存)の塗り直し	ALC壁(既存)の塗り直し	珪藻土天井(既存)の塗り直し	
事務室	珪藻土床(既存)の塗り直し	珪藻土床(既存)の塗り直し	ALC壁(既存)の塗り直し	珪藻土天井(既存)の塗り直し	
廊下	珪藻土床(既存)の塗り直し	珪藻土床(既存)の塗り直し	ALC壁(既存)の塗り直し	珪藻土天井(既存)の塗り直し	
階段	珪藻土床(既存)の塗り直し	珪藻土床(既存)の塗り直し	ALC壁(既存)の塗り直し	珪藻土天井(既存)の塗り直し	
その他	珪藻土床(既存)の塗り直し	珪藻土床(既存)の塗り直し	ALC壁(既存)の塗り直し	珪藻土天井(既存)の塗り直し	

昭和 年月 工事名 東京都立石田小学校体育館改修工事

枚数 2 附近見取図 図 1 1500 配置図 仕上表

設計 監理 施工

東京都立石田小学校 建設部 建築課

TEL (03) 5454 1111

〒100 東京都千代田区千代田 1-1-1

1 級建築士 佐藤 誠

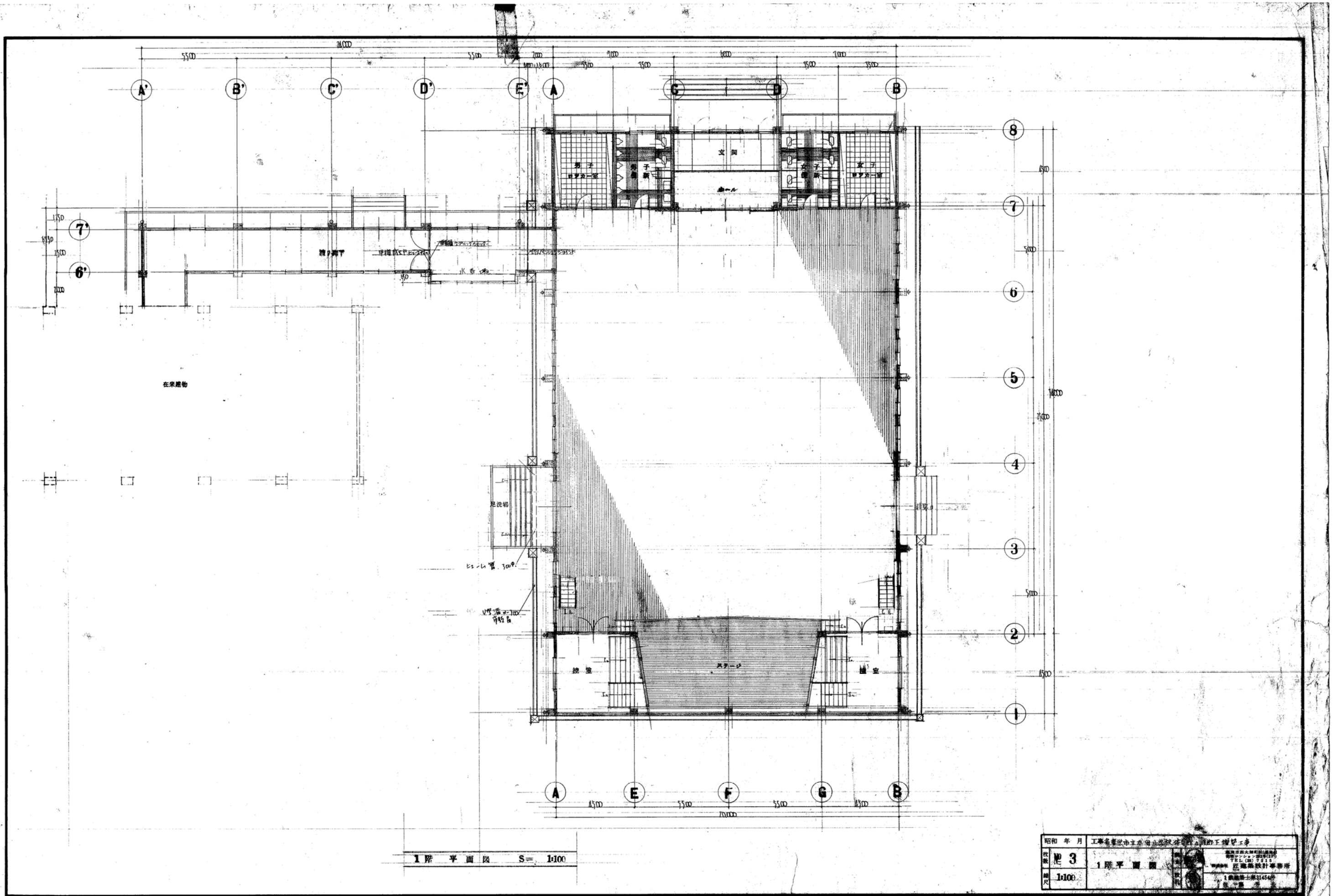

1階平面図 S= 1:100

昭和 年月	工事名	設計者
第 3	1階平面図	
1:100		

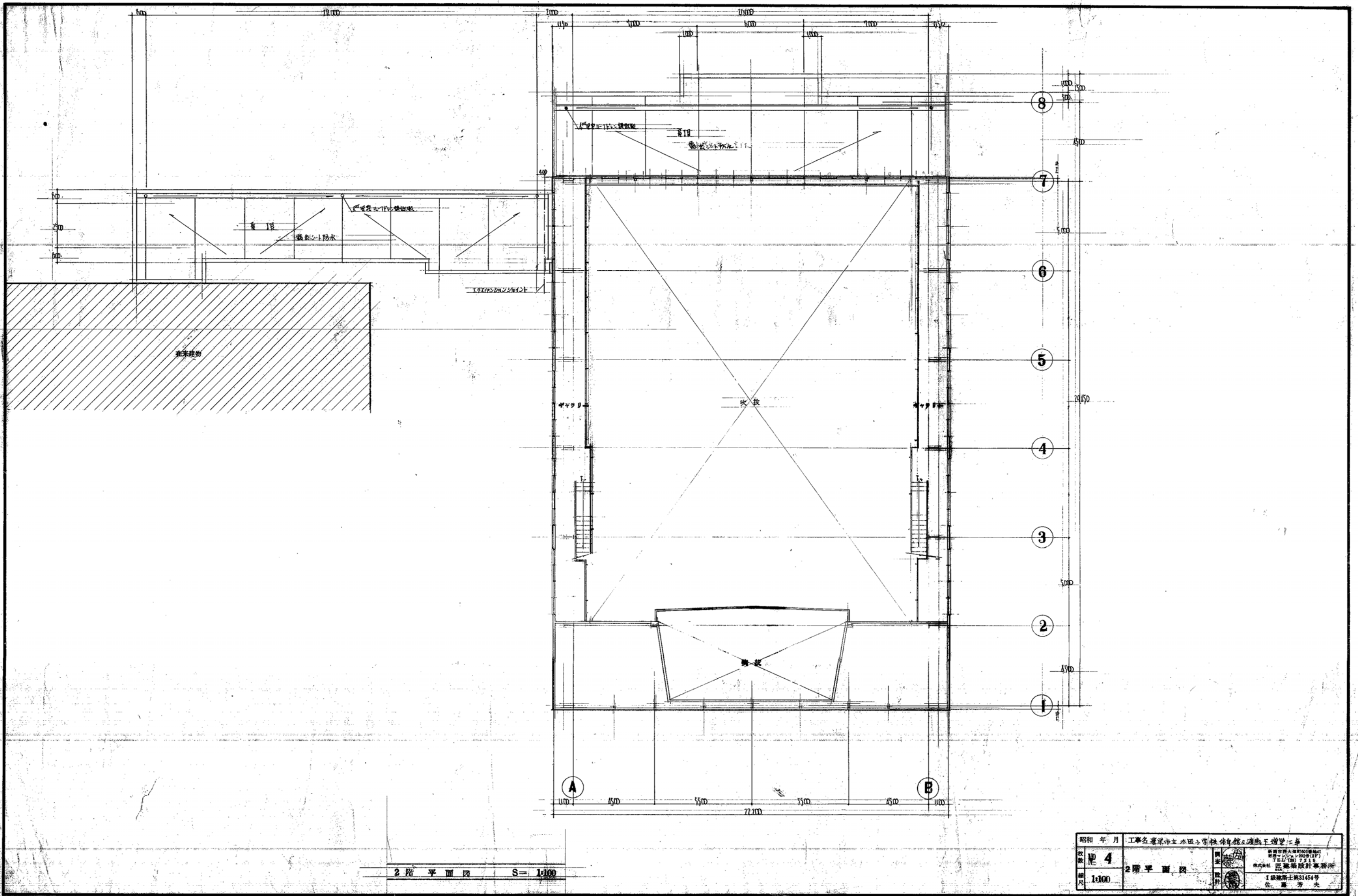

2 階 平 面 図 S= 1:100

昭和 年月	工事名 鹿児島市立太田小学校体育館改修工事	図名	2 階 平 面 図
枚数	4	縮尺	1:100
設計	鹿児島市立太田小学校体育館改修工事 鹿児島市立太田小学校体育館改修工事 鹿児島市立太田小学校体育館改修工事	監理	鹿児島市立太田小学校体育館改修工事
図式	鹿児島市立太田小学校体育館改修工事	設計	鹿児島市立太田小学校体育館改修工事

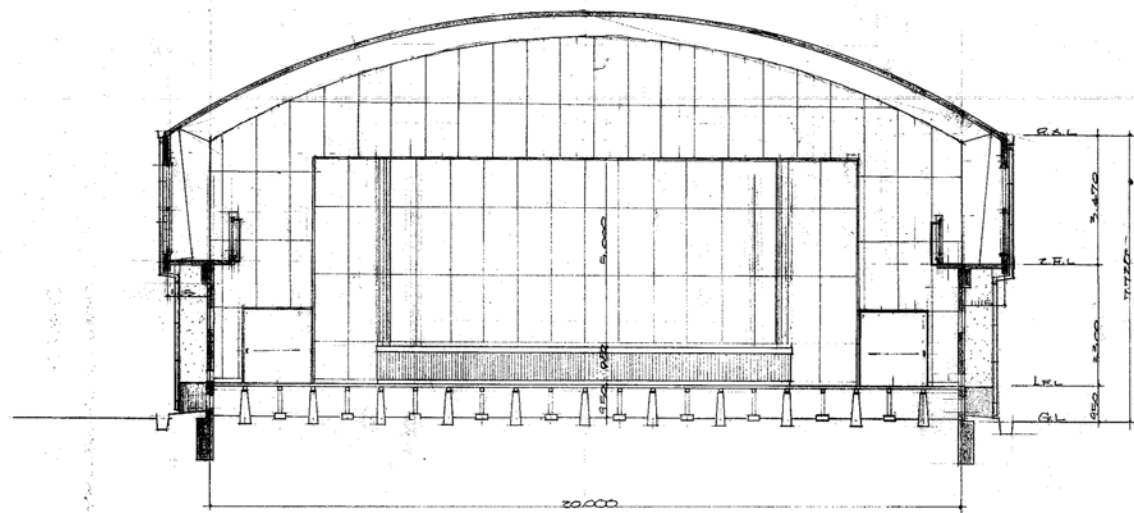

断面図 S= 1:100

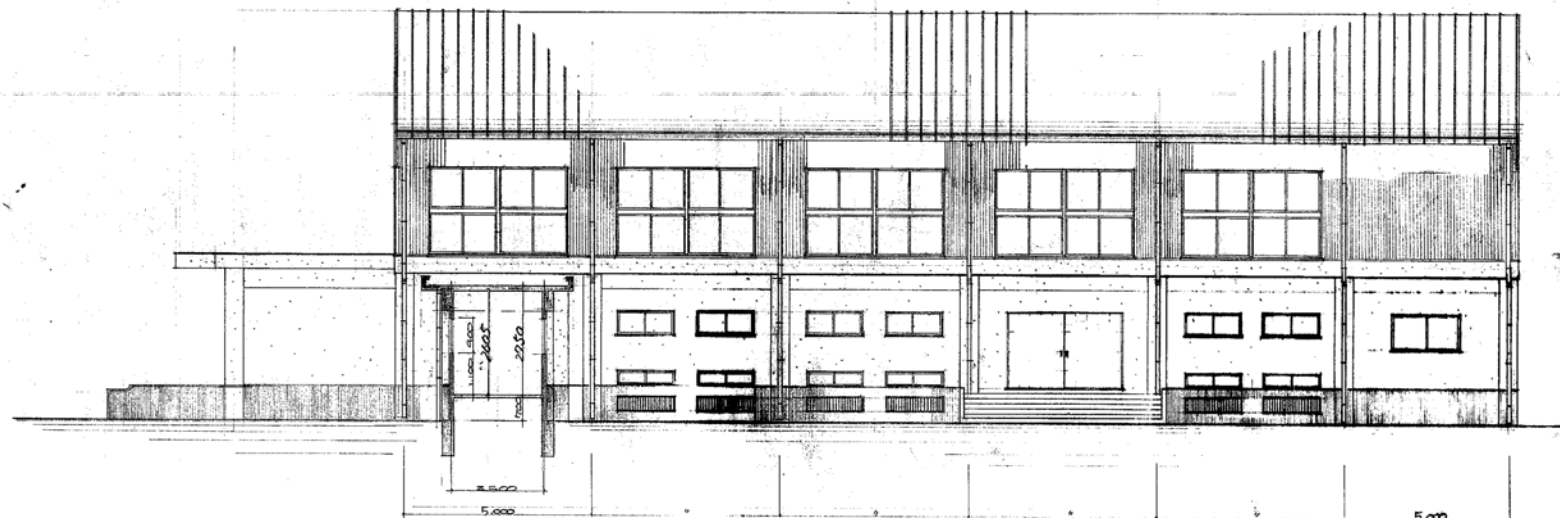

立面図 S= 1:100

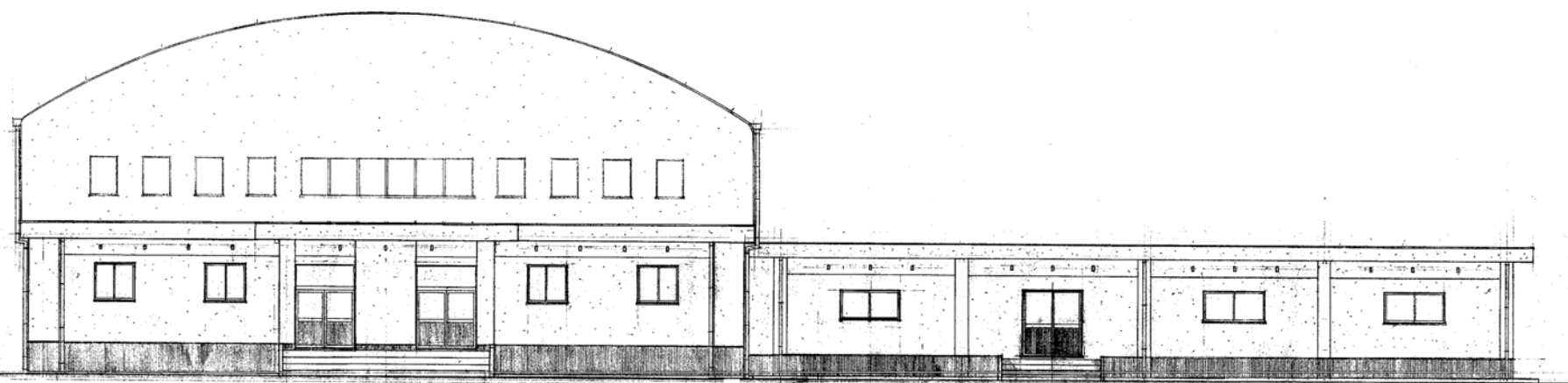

正面立面図 S= 1:100

昭和 年月	工事名 大田小学校体育館新築取替工事	図章	1級建築士第11454号 佐藤 秀 夫
枚数 No 5	断面図	立	
縮尺 1:100	立面図	建	

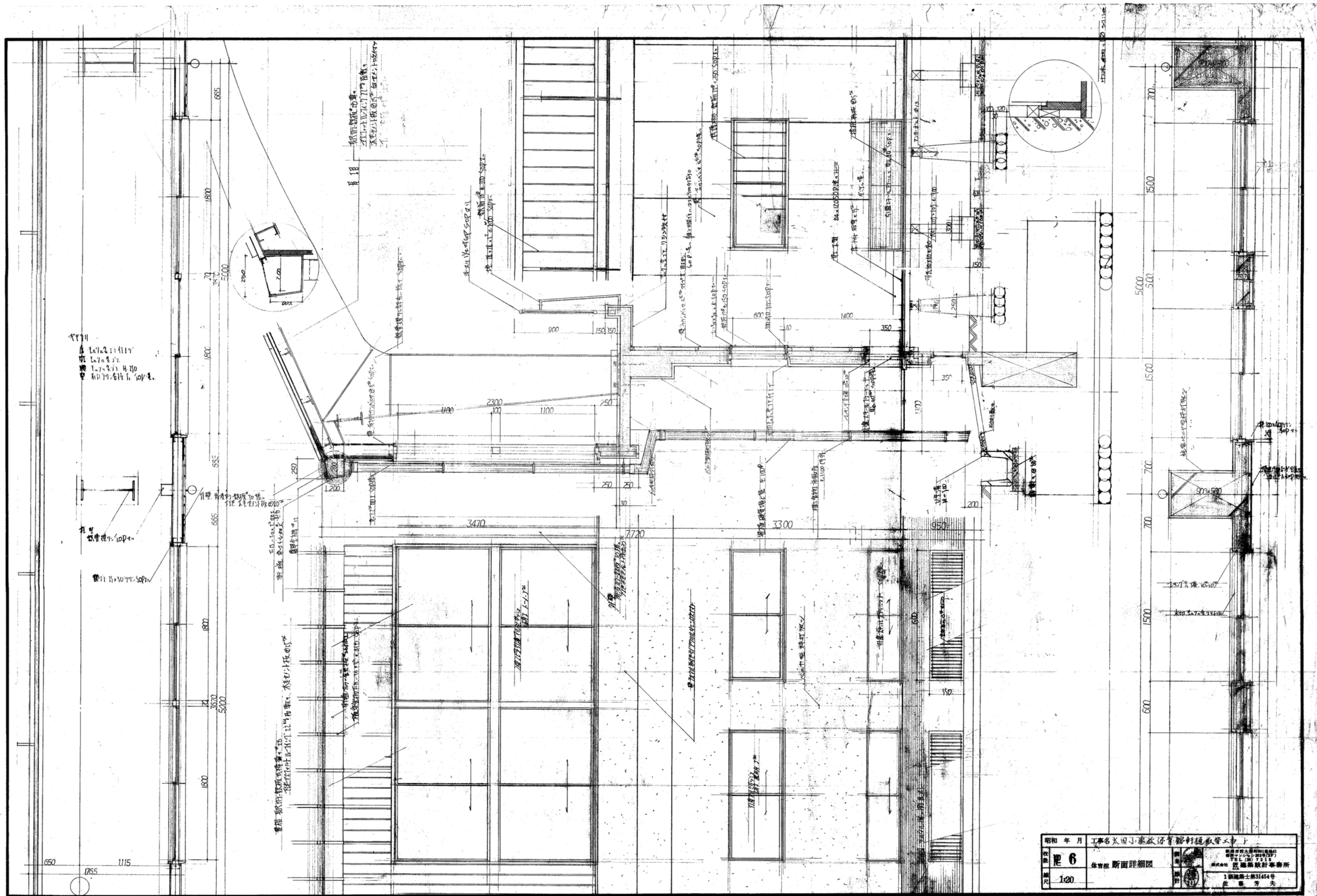

1. 1/20
 2. 1/20
 3. 1/20
 4. 1/20

昭和 年月	工事名 大田小瀬放仔管線新設工事	設計者 大田小瀬放仔管線新設工事設計事務所
尺 6	体育館 断面詳細図	1 級建築士 第 31454 号
1:20		建築士 大田 芳夫

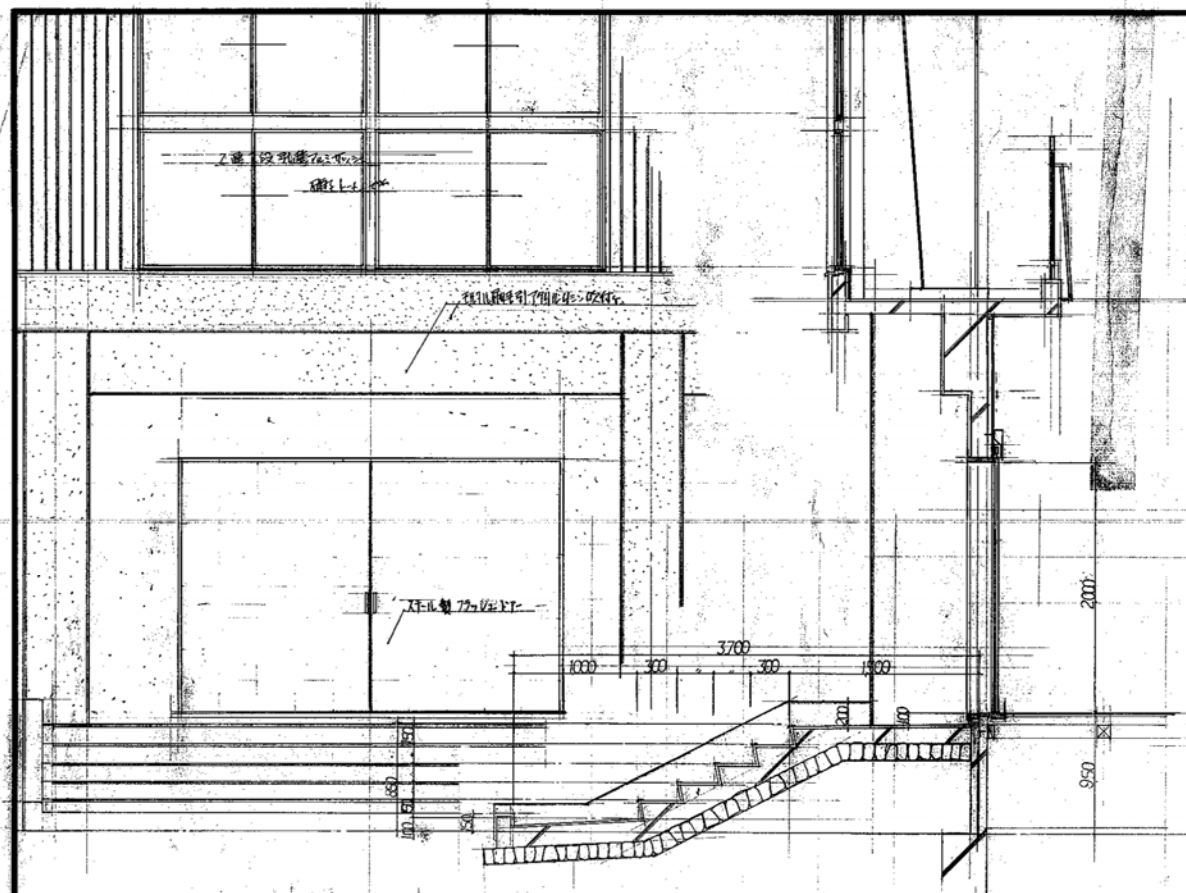

上層詳細図 S 1/30

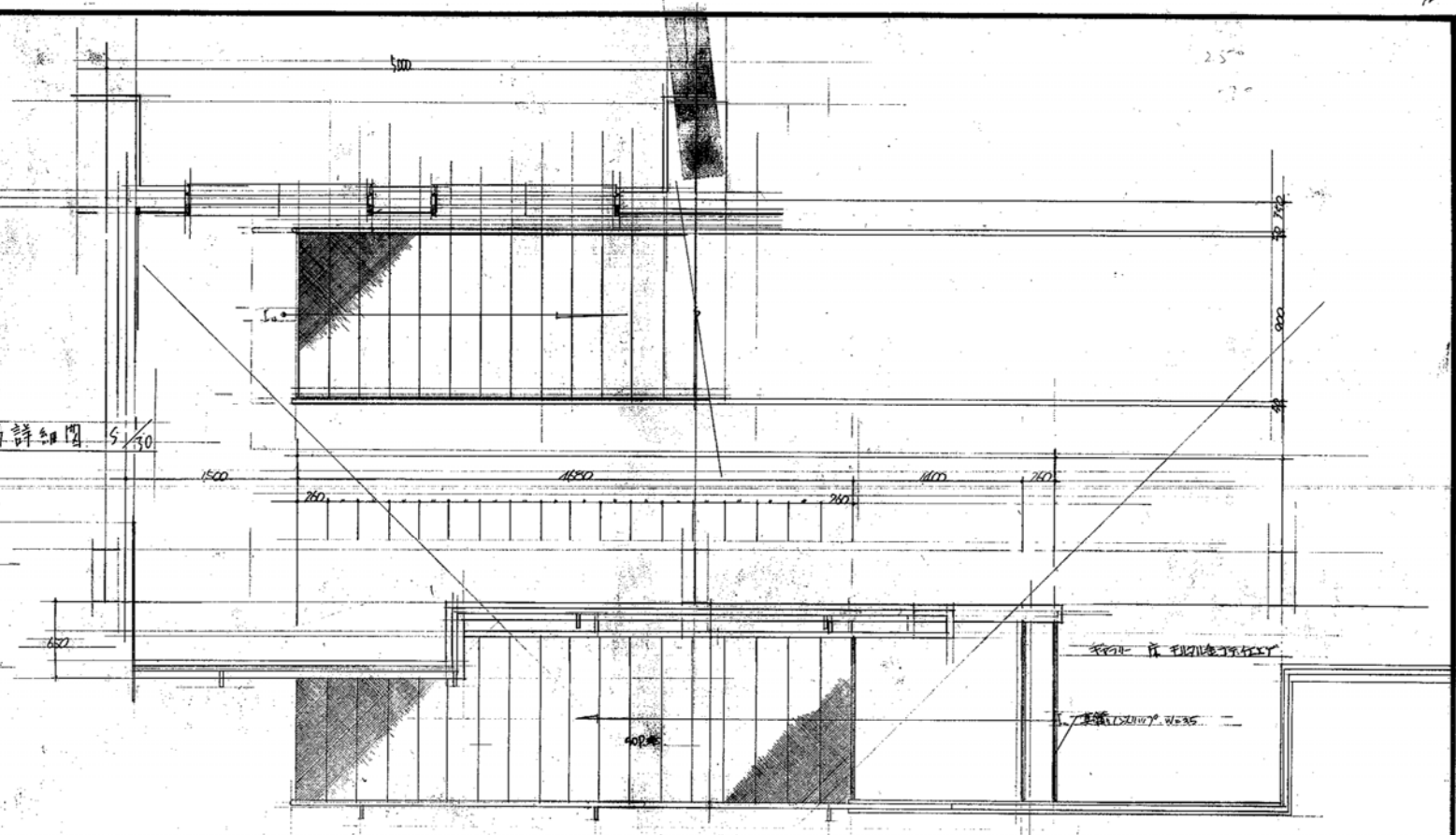

2層詳細図 S 1/30

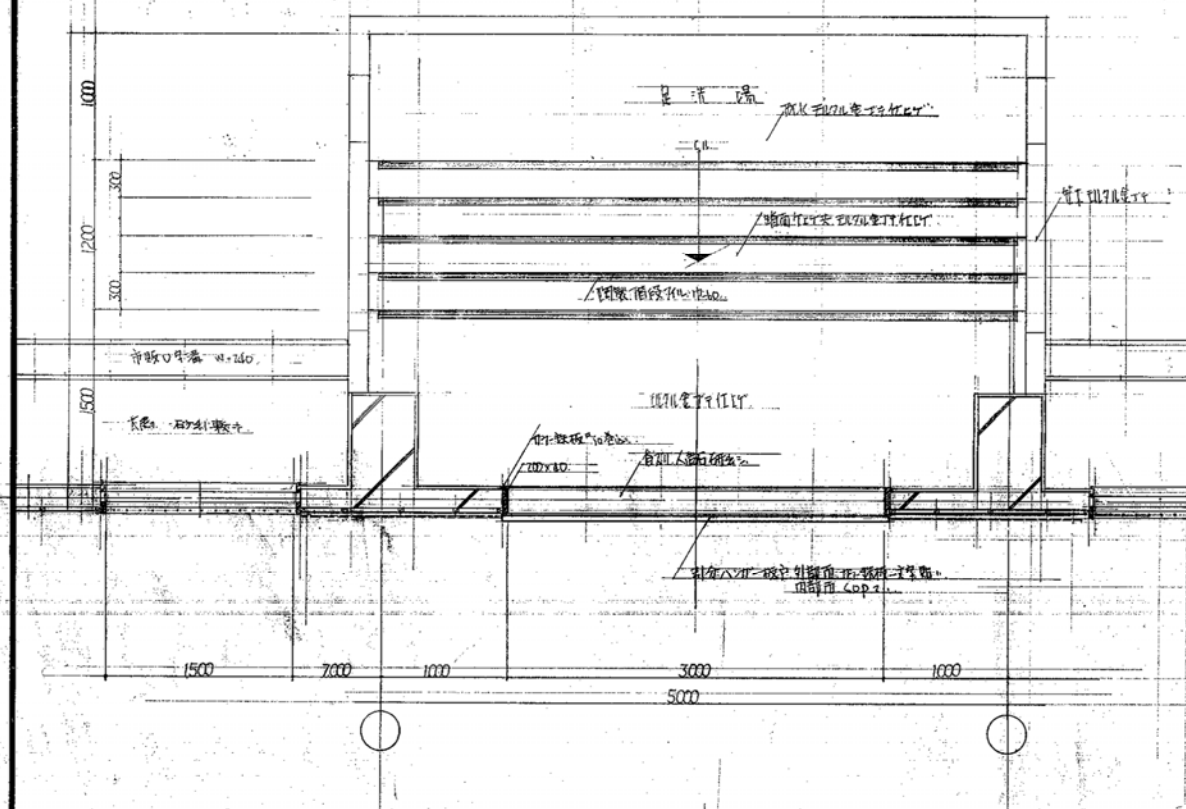

基礎詳細図 S 1/30

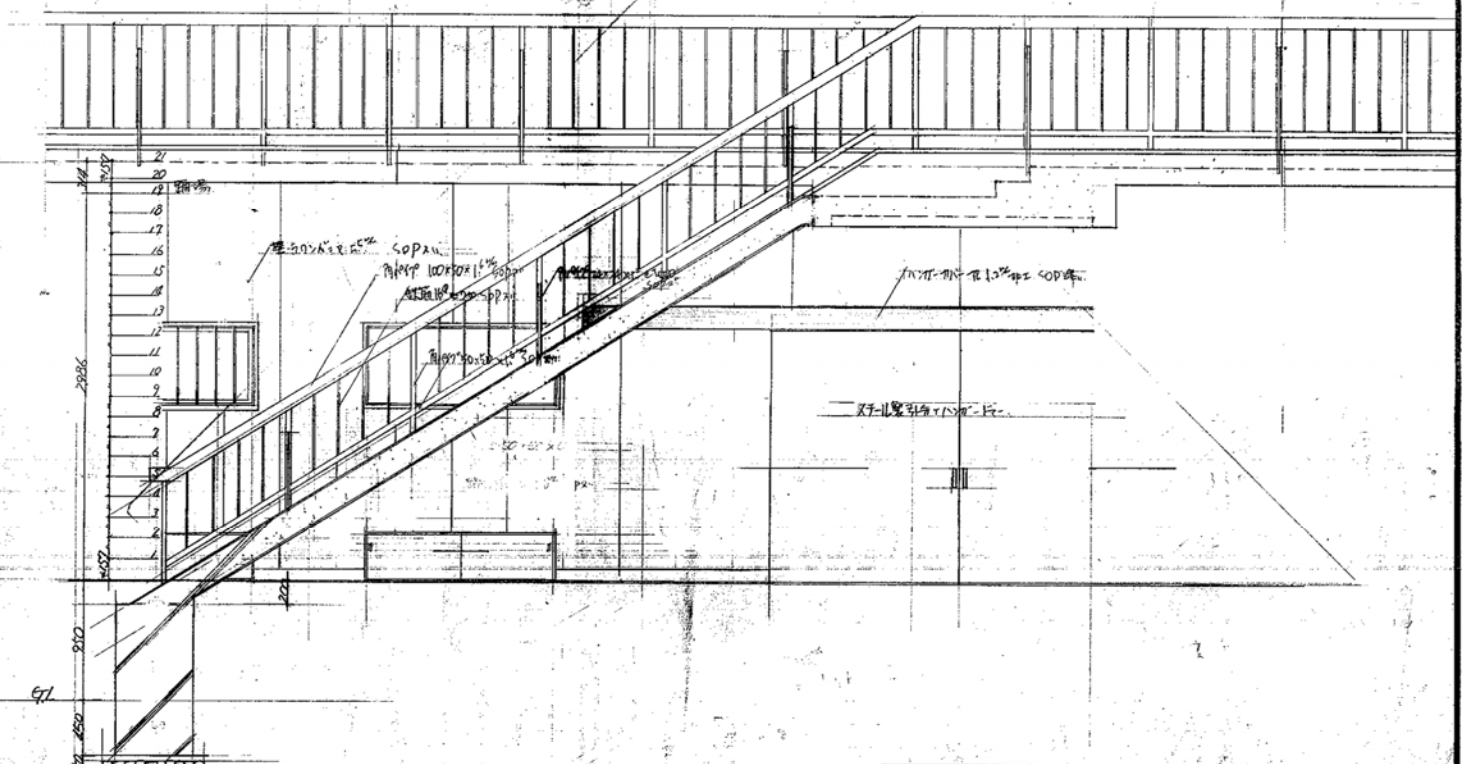

断面詳細図 S 1/30

昭和 年月	工事名 東京都立大田区役所 2階地下増築工事	調査	設計
枚数 7	詳細図	監理	設計
縮尺 1/30		監理	設計
		監理	設計

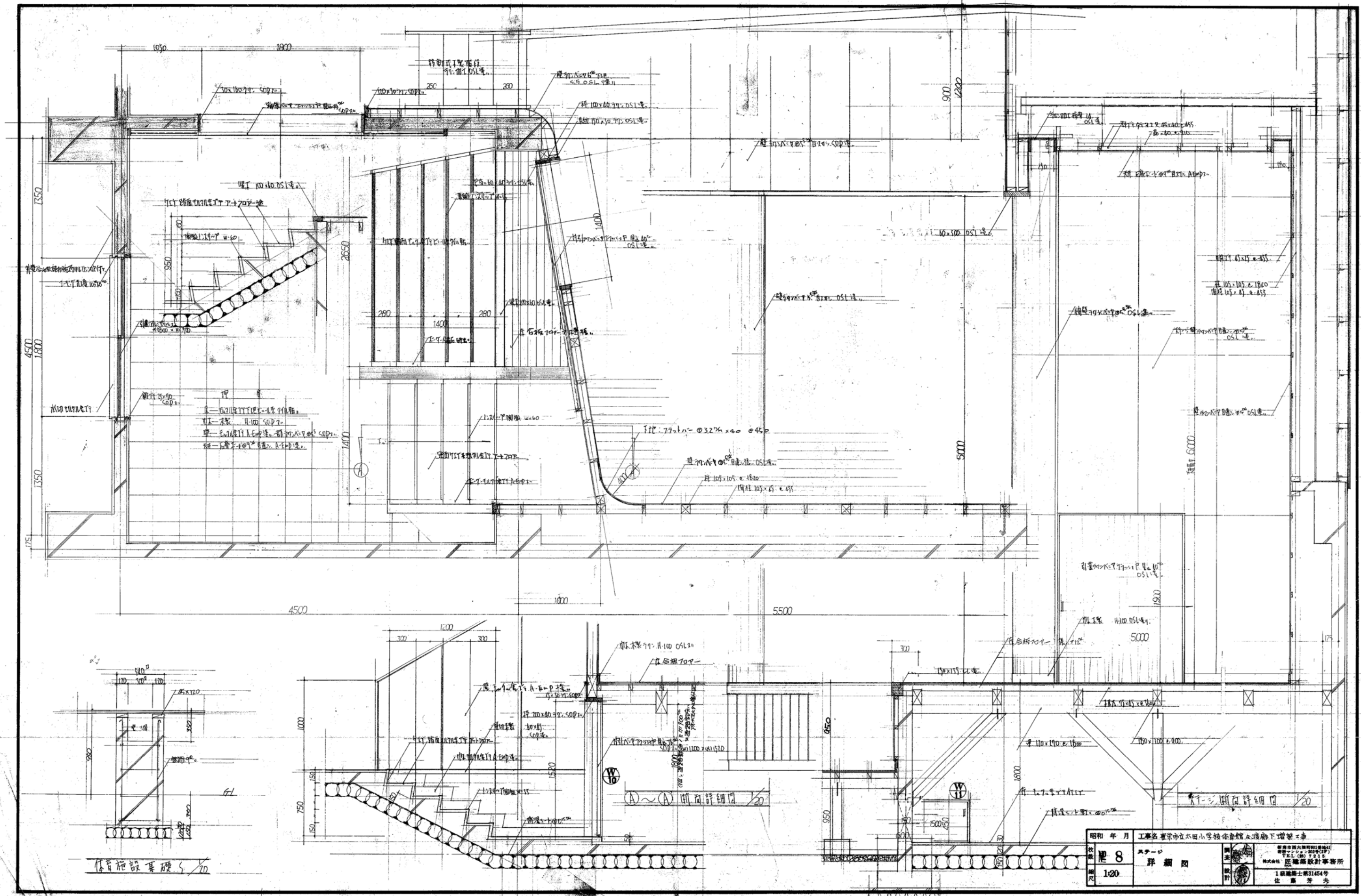

体育施設基礎 5/20

昭和 年月	工事名 東京都立小田小学校体育館増築工	図主	東京市立小田小学校
枚数 8	スケール 詳細図	図次	1 基礎設計事務所
縮尺 1:20		設計	1 建築士 31454号 佐藤 芳夫

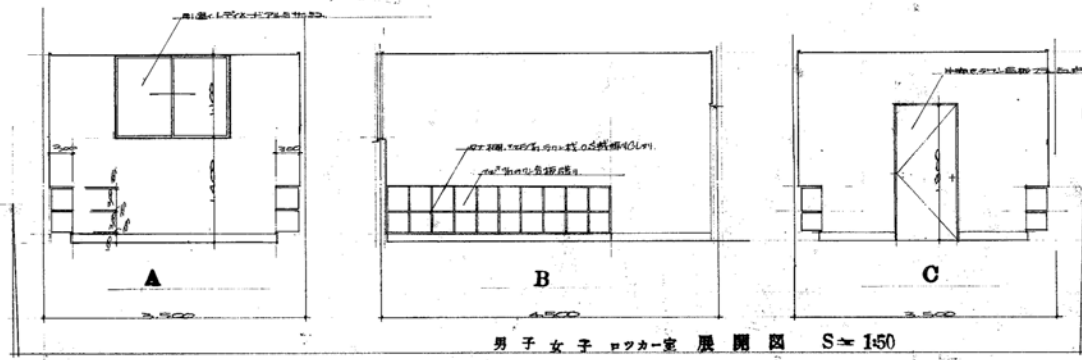

ロッカー室仕上表	
床	強化コンクリート床
天井	木製、1.500 x 0.600
壁	珪藻土塗り、A-150P
扉	1.500 x 0.600 x 0.600、A-150P
備品	ロッカー

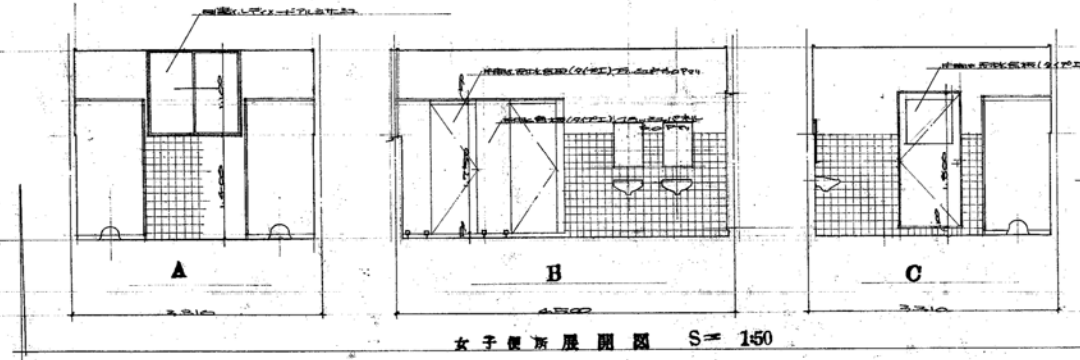

仕上(便所)仕上表	
床	強化コンクリート床
天井	木製、1.500 x 0.600
壁	珪藻土塗り、A-150P
扉	1.500 x 0.600 x 0.600、A-150P
備品	トイレ、洗面台

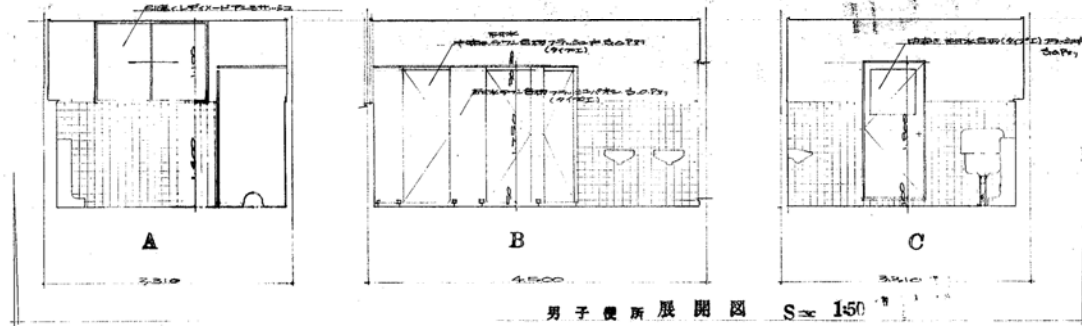

男子(便所)仕上表	
床	強化コンクリート床
天井	木製、1.500 x 0.600
壁	珪藻土塗り、A-150P
扉	1.500 x 0.600 x 0.600、A-150P
備品	トイレ、洗面台

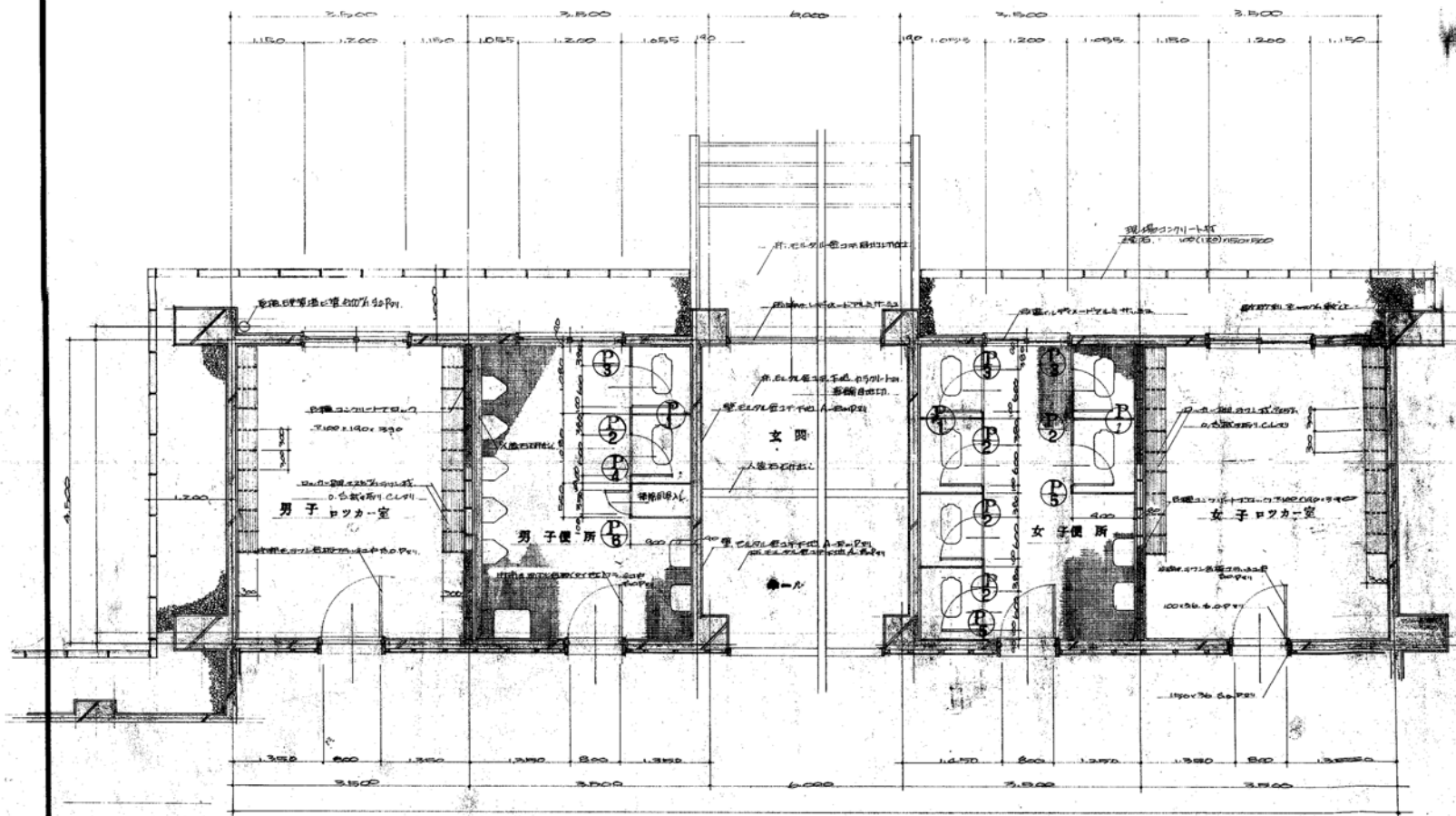
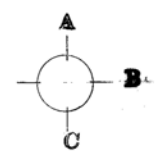

便所 ロッカー室 平面詳細 S=160

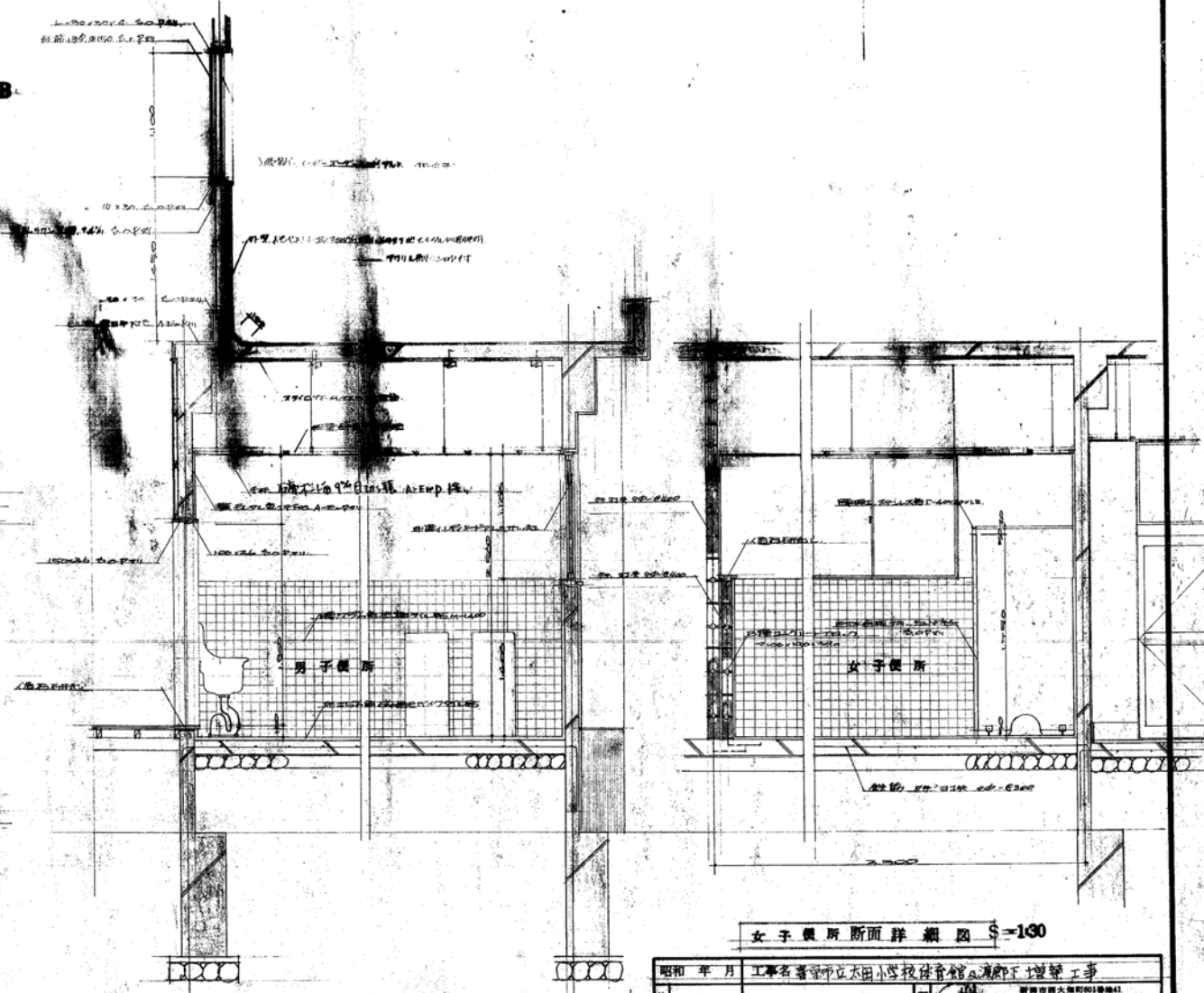

男子便所断面詳細図 S=160

女子便所断面詳細図 S=160

昭和 年月	工事名 香川県立太田小学校体育館改修工事
図 9	詳細図
縮尺 1/30	便所ロッカー室

1級建築士 31454号
佐藤 芳夫

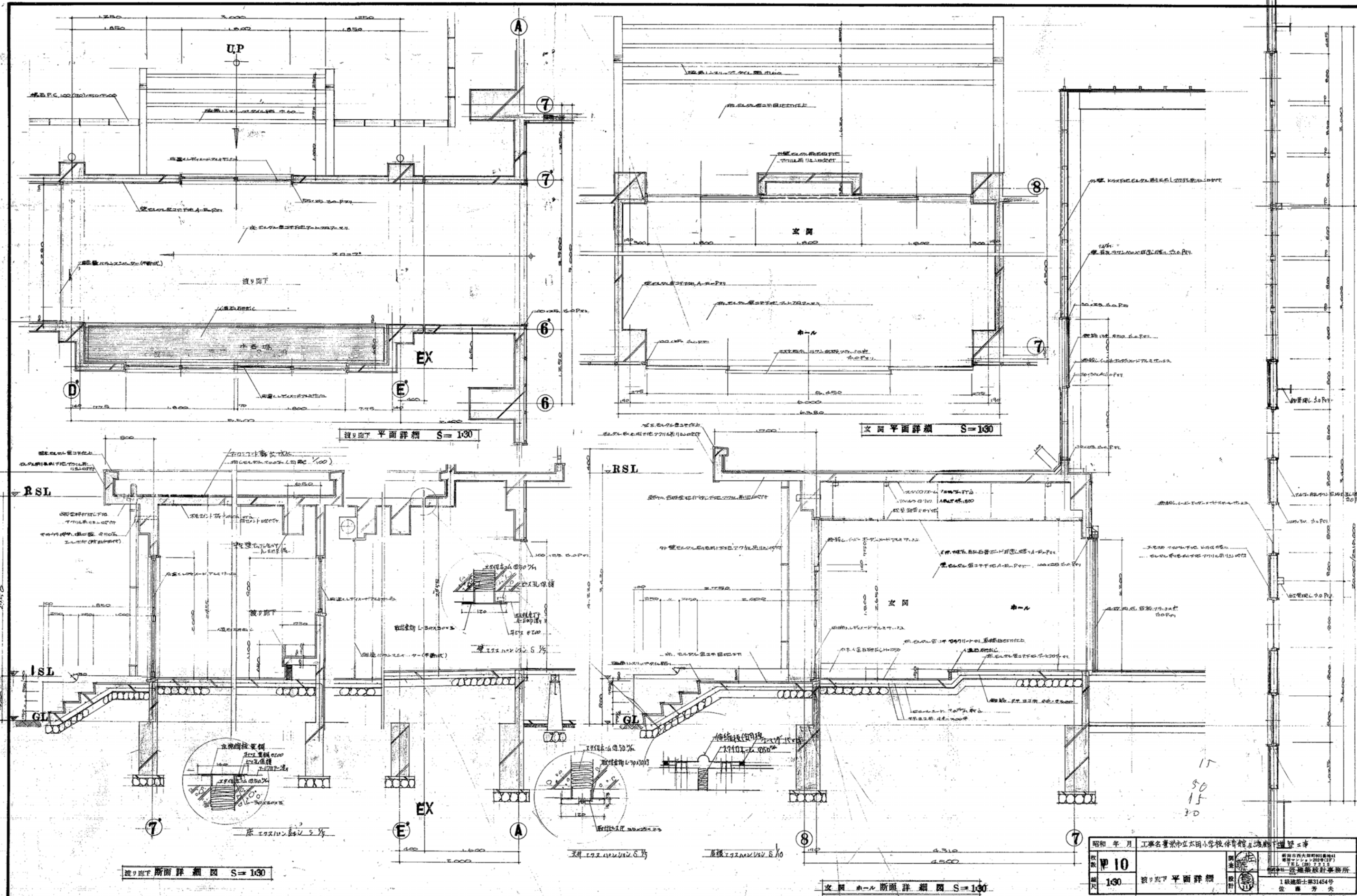

平面詳細 S=130

鏡り廊下 断面詳細図 S=130

玄関 断面詳細図 S=130

昭和 年月	工事名	東京市立立川小学校体育館改修工事
枚数	№ 10	
縮尺	1/30	鏡り廊下 平面詳細
調査		
設計		
東京市立立川小学校体育館改修工事 建築士事務所 1級建築士 藤田 芳夫		15 50 15 30

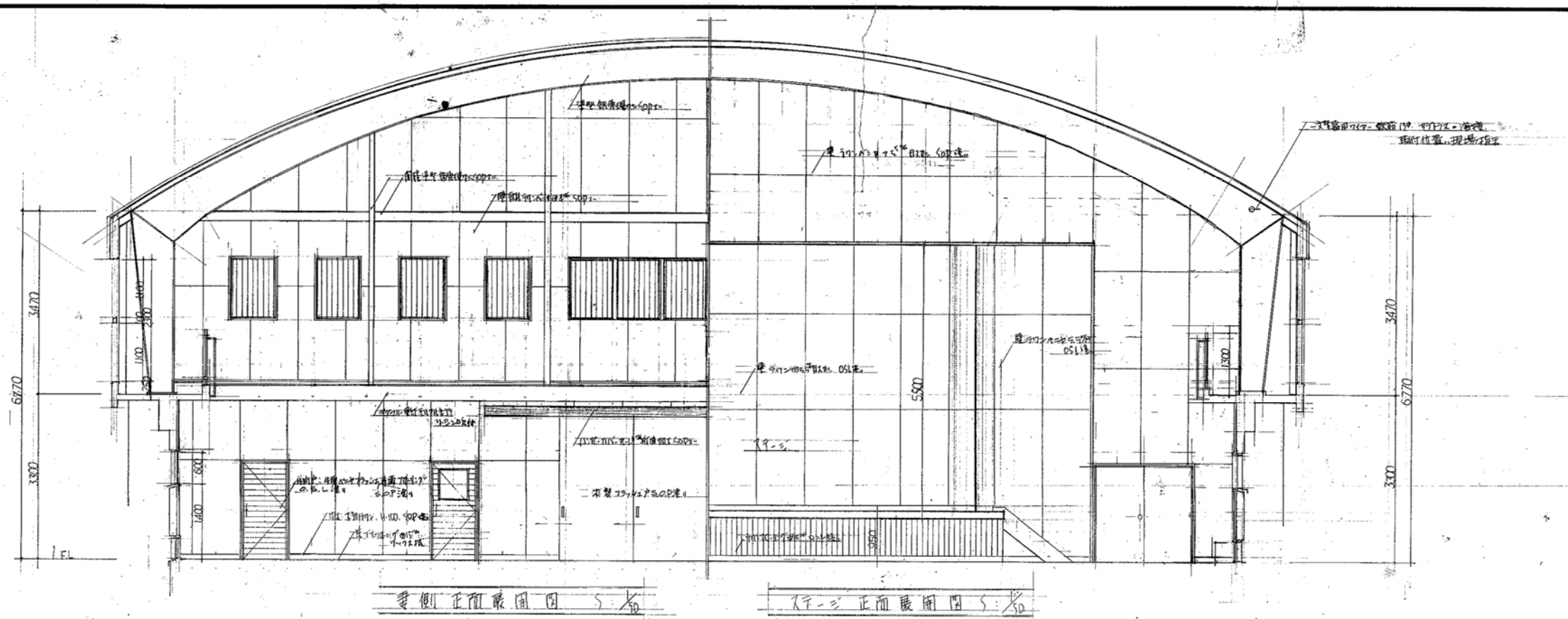

正面展開図 5/50

正面展開図 5/50

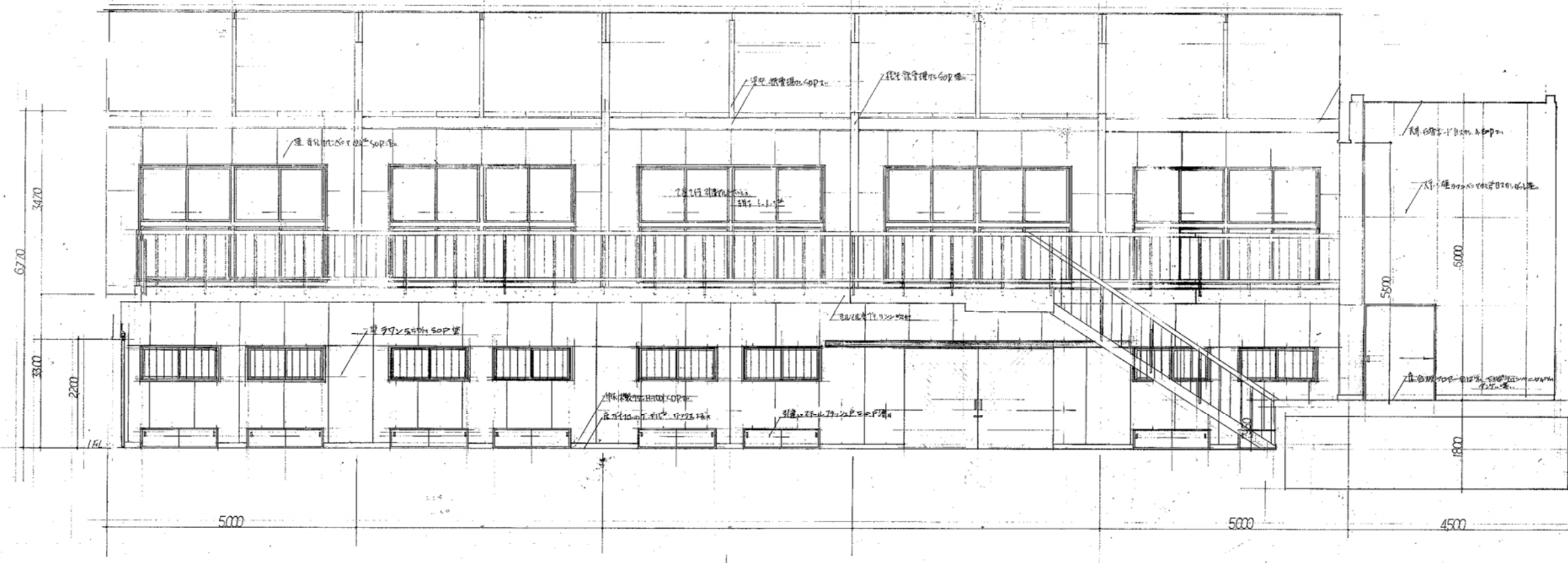

側面展開図 5/50

31
A
(2.5)

昭和 年月	工事名 聖栄中 立太田 小学校 体育館 改修 増築 工事	業主	聖栄中 立太田 小学校 校長 藤田 清一
枚数	11	設計	建築士 藤田 清一
冊数	160	監理	建築士 藤田 清一

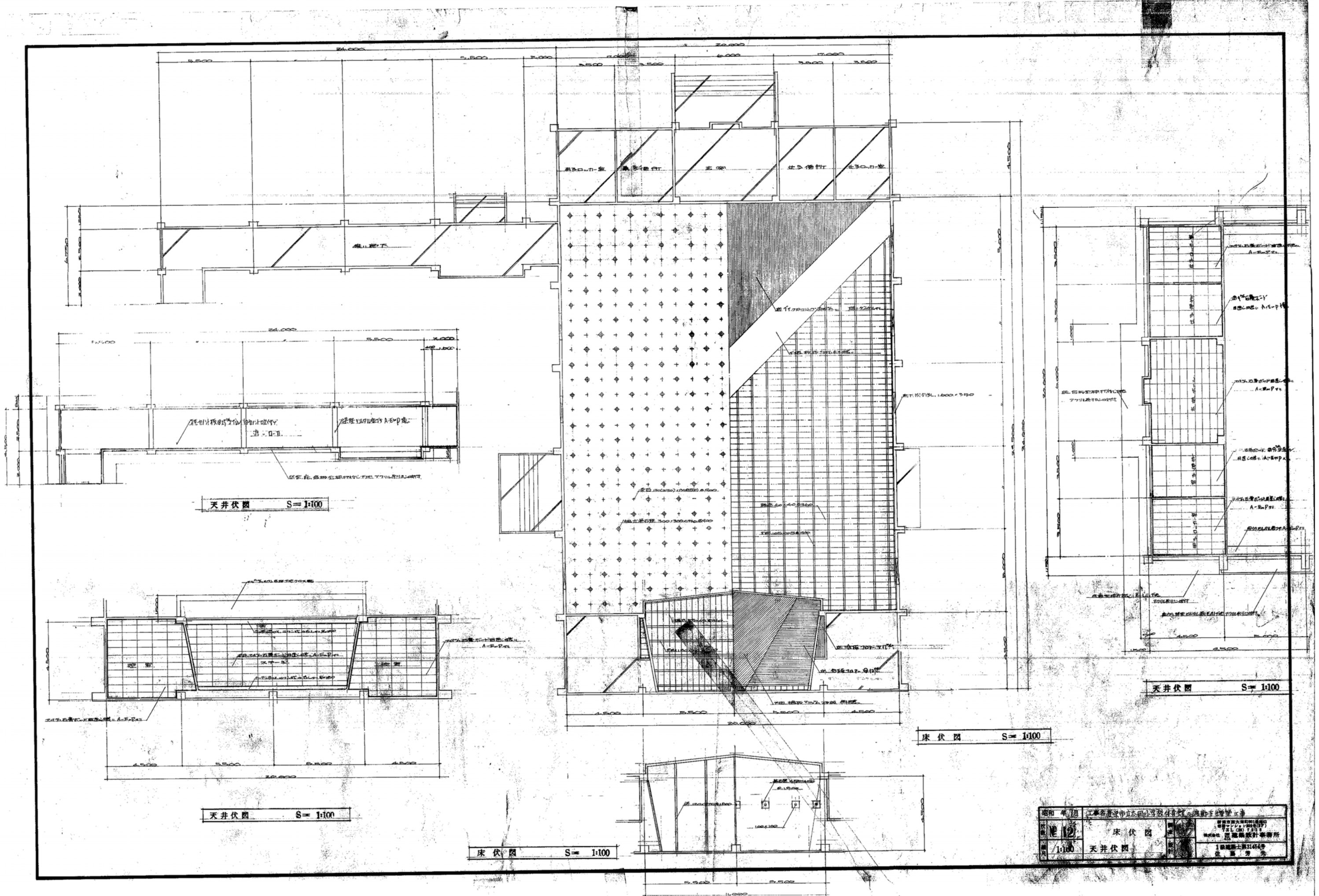

昭和 年月	工事名	設計者	監理者
12	東京都立小石川小学校校舎改修工事	佐藤 秀夫	佐藤 秀夫
1/100	天井伏図	佐藤 秀夫	佐藤 秀夫
	床伏図	佐藤 秀夫	佐藤 秀夫

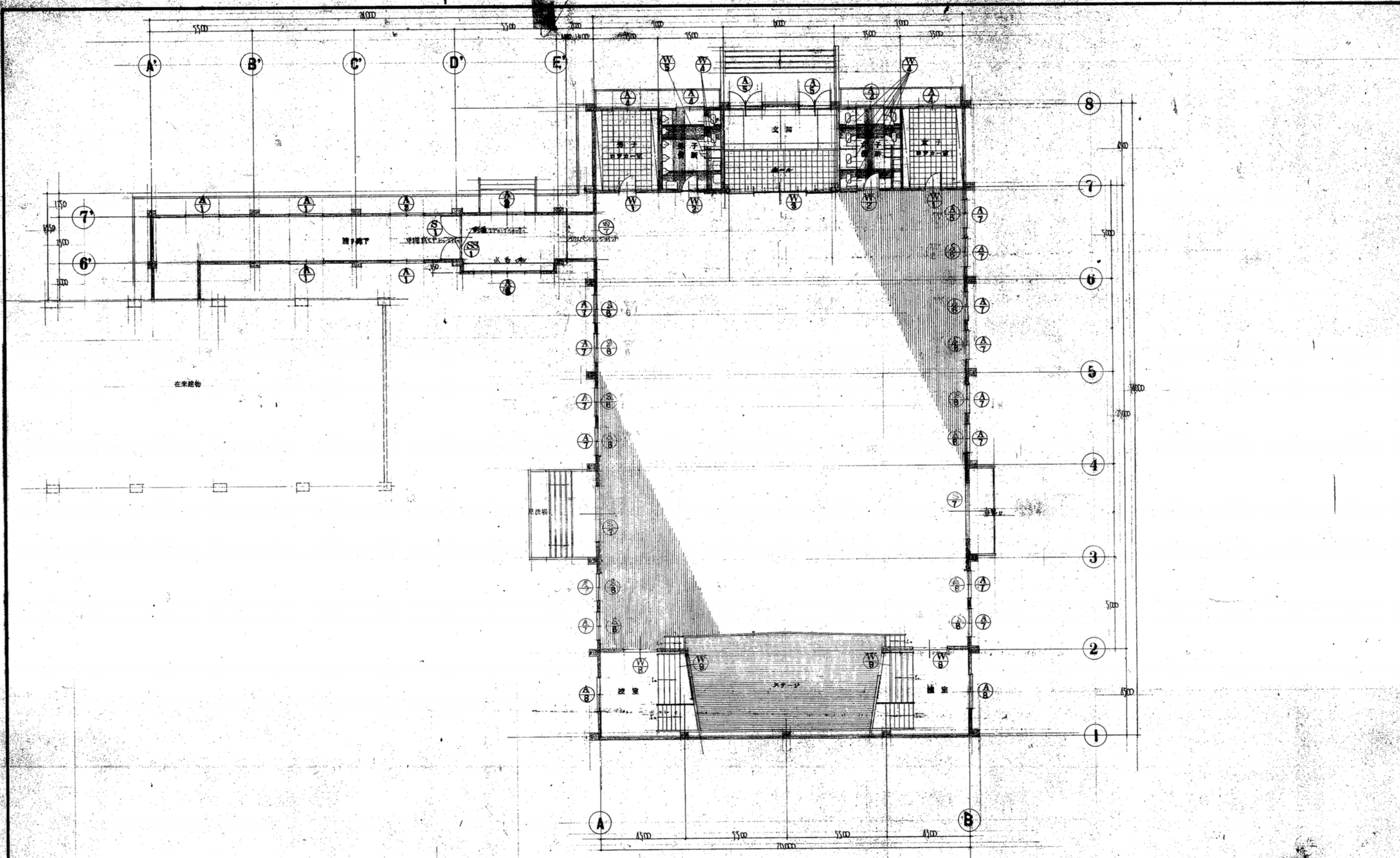

I 院 平 面 図 S= 1:100

昭和 年月	工 事 名 著 岩 手 県 立 山 田 小 学 校 校 舎 改 修 工 事	調 査 者	佐 藤 清 一
図 紙 番 号	13	監 理 者	佐 藤 清 一
製 図 者		設 計 者	佐 藤 清 一
製 図 所		施 工 監 理 者	佐 藤 清 一

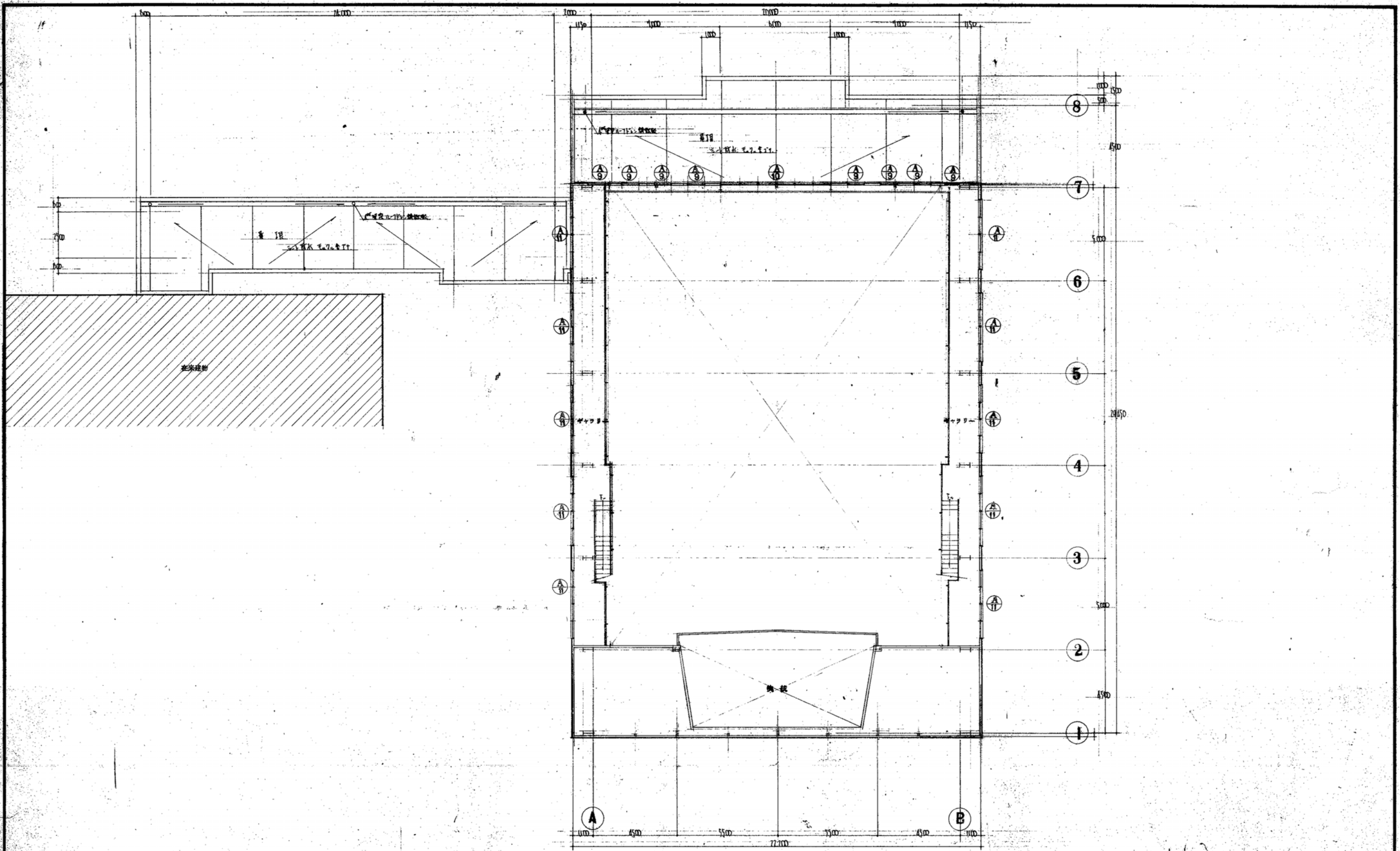

2 階 平 面 図 S= 1:100

昭和 年月	工 事 名 養 守 中 立 公 田 小 学 校 体 育 館 2 階 下 増 築 工 事	調 査 者	廣 島 市 野 火 災 防 御 部 第 1 課 技 術 課 長 野 村 浩 二 郎
枚 数	14	設 計 者	廣 島 市 野 火 災 防 御 部 第 1 課 技 術 課 長 野 村 浩 二 郎
縮 尺		監 理 者	廣 島 市 野 火 災 防 御 部 第 1 課 技 術 課 長 野 村 浩 二 郎

建具表 S=150

記号	位置	数量	概略図	仕様	備考
①	体育室	5		1500-1500アルミサッシ 引違い	
②	体育室	1		1500-1500アルミサッシ 引違い	
③	体育室	1		1500-1500アルミサッシ 引違い	
④	体育室	4		1500-1500アルミサッシ 引違い	
⑤	体育室	2		1500-1500アルミサッシ 引違い	
⑥	体育室	14		1500-1500アルミサッシ 引違い	
⑦	体育室	14		1500-1500アルミサッシ 引違い	
⑧	体育室	2		1500-1500アルミサッシ 引違い	
⑨	体育室	8		1500-1500アルミサッシ 引違い	
⑩	体育室	10		1500-1500アルミサッシ 引違い	
⑪	体育室	1		1500-1500アルミサッシ 引違い	
⑫	体育室	14		1500-1500アルミサッシ 引違い	
⑬	体育室	14		1500-1500アルミサッシ 引違い	
⑭	体育室	2		1500-1500アルミサッシ 引違い	
⑮	体育室	2		1500-1500アルミサッシ 引違い	
⑯	体育室	2		1500-1500アルミサッシ 引違い	
⑰	体育室	1		1500-1500アルミサッシ 引違い	
⑱	体育室	8		1500-1500アルミサッシ 引違い	
⑲	体育室	8		1500-1500アルミサッシ 引違い	
⑳	体育室	1		1500-1500アルミサッシ 引違い	
㉑	体育室	14		1500-1500アルミサッシ 引違い	
㉒	体育室	14		1500-1500アルミサッシ 引違い	
㉓	体育室	12		1500-1500アルミサッシ 引違い	
㉔	体育室	2		1500-1500アルミサッシ 引違い	
㉕	体育室	2		1500-1500アルミサッシ 引違い	
㉖	体育室	2		1500-1500アルミサッシ 引違い	
㉗	体育室	2		1500-1500アルミサッシ 引違い	
㉘	体育室	1		1500-1500アルミサッシ 引違い	
㉙	体育室	8		1500-1500アルミサッシ 引違い	
㉚	体育室	5		1500-1500アルミサッシ 引違い	
㉛	体育室	3		1500-1500アルミサッシ 引違い	
㉜	体育室	1		1500-1500アルミサッシ 引違い	
㉝	体育室	2		1500-1500アルミサッシ 引違い	
㉞	体育室	1		1500-1500アルミサッシ 引違い	

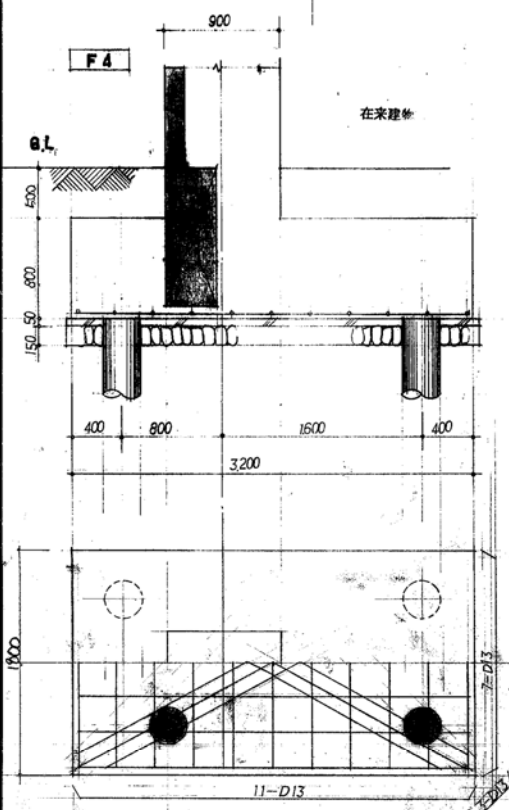
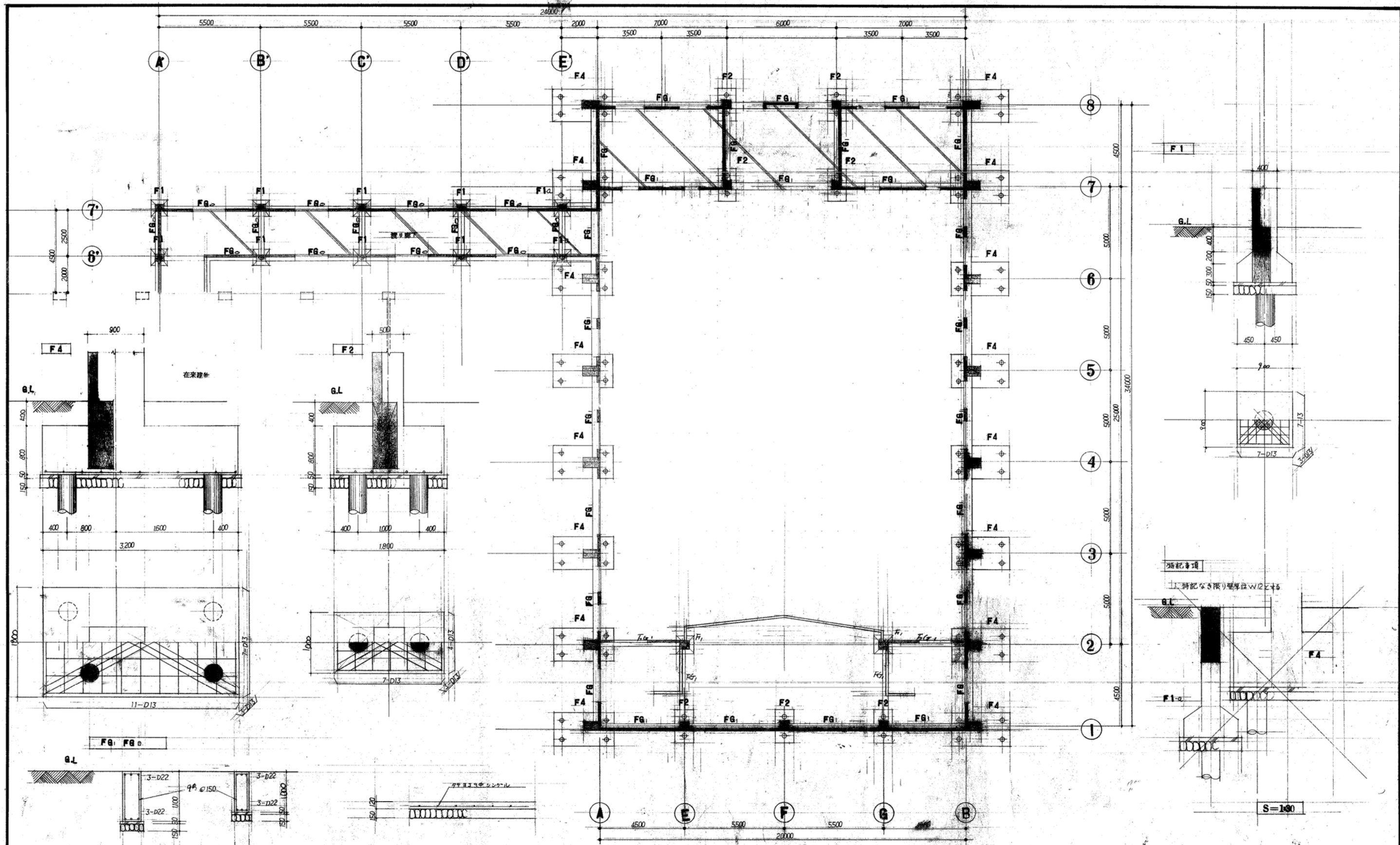

地中梁断面リスト S=1/30

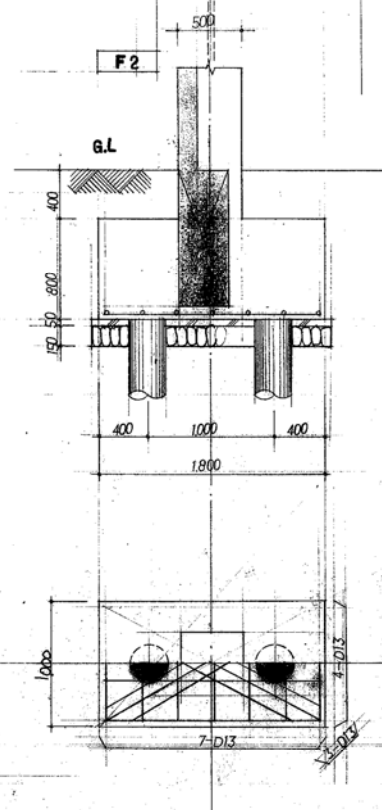

土間コンクリート配筋図 S=1/30

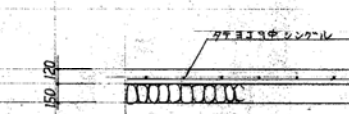

基礎伏図 S=1/100

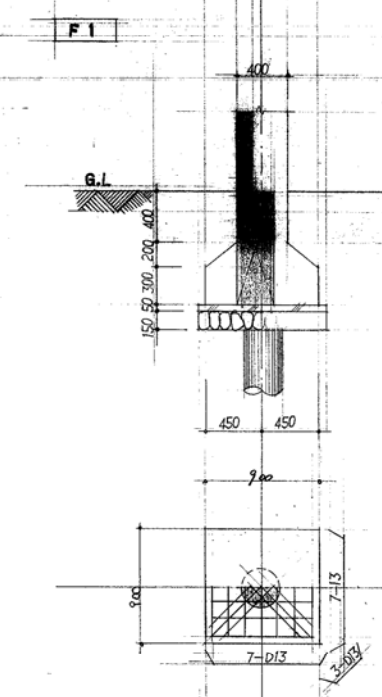

S=1/30

昭和 年月	工事名	設計者	監理者
16	基礎伏図	佐藤 芳夫	佐藤 芳夫
1/100	地中梁断面リスト		
1/30	土間コンクリート配筋図		

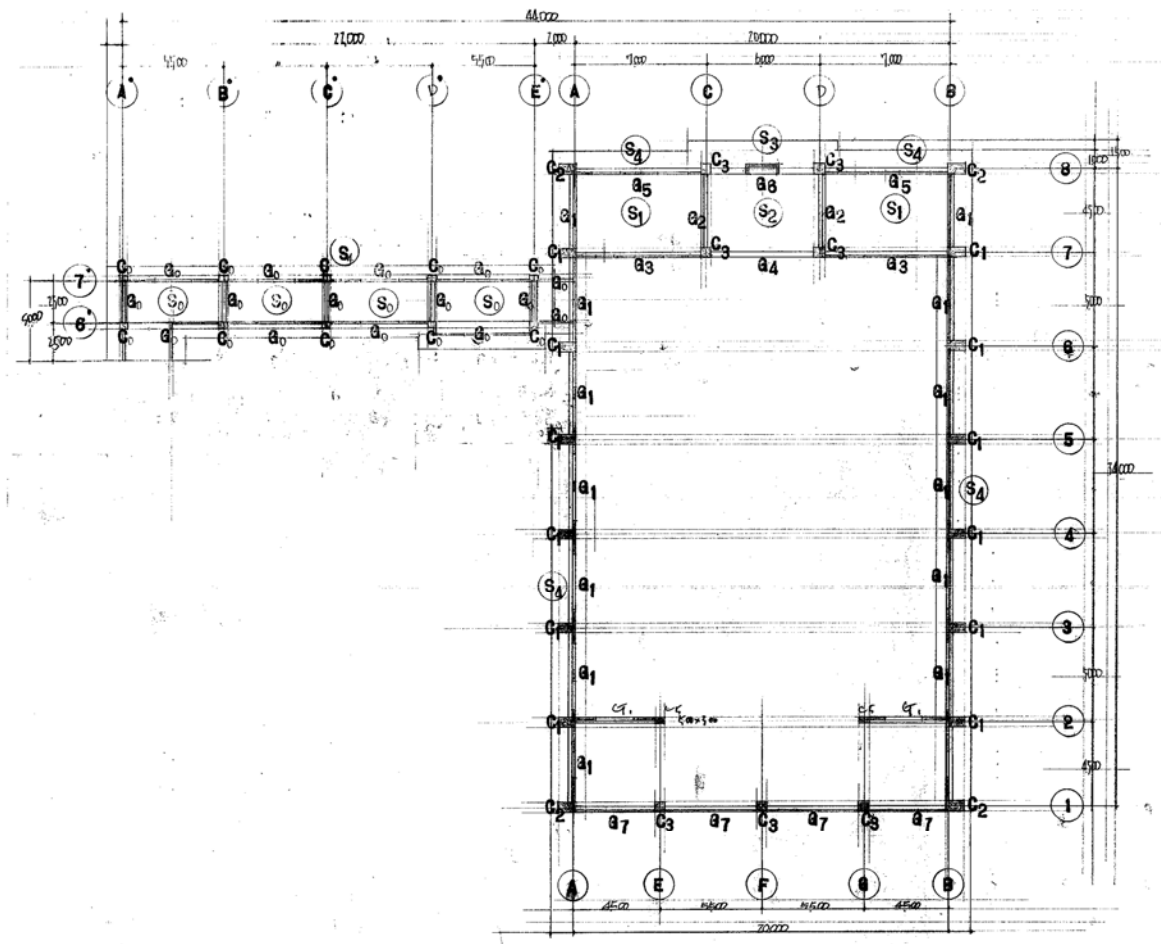
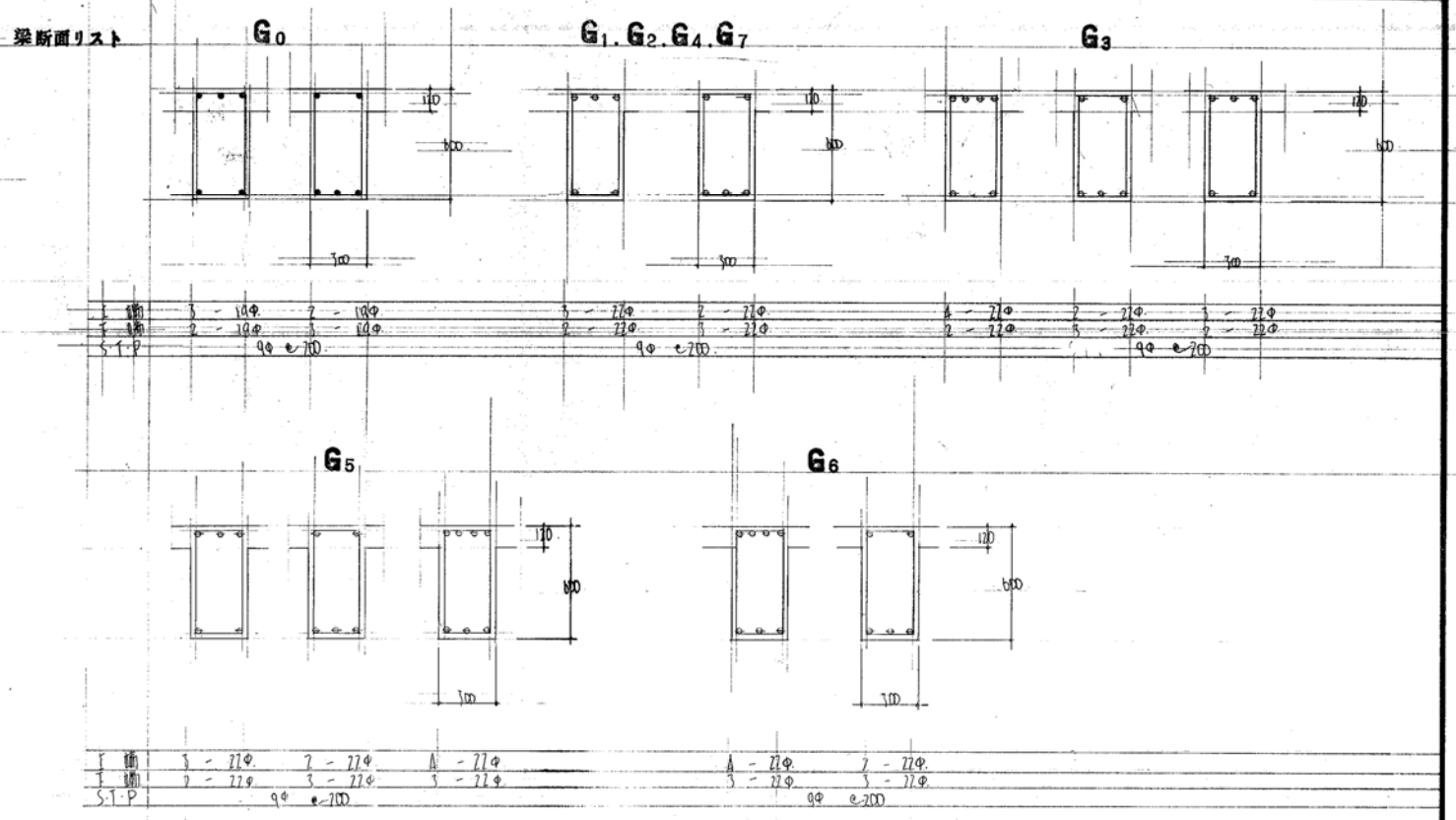
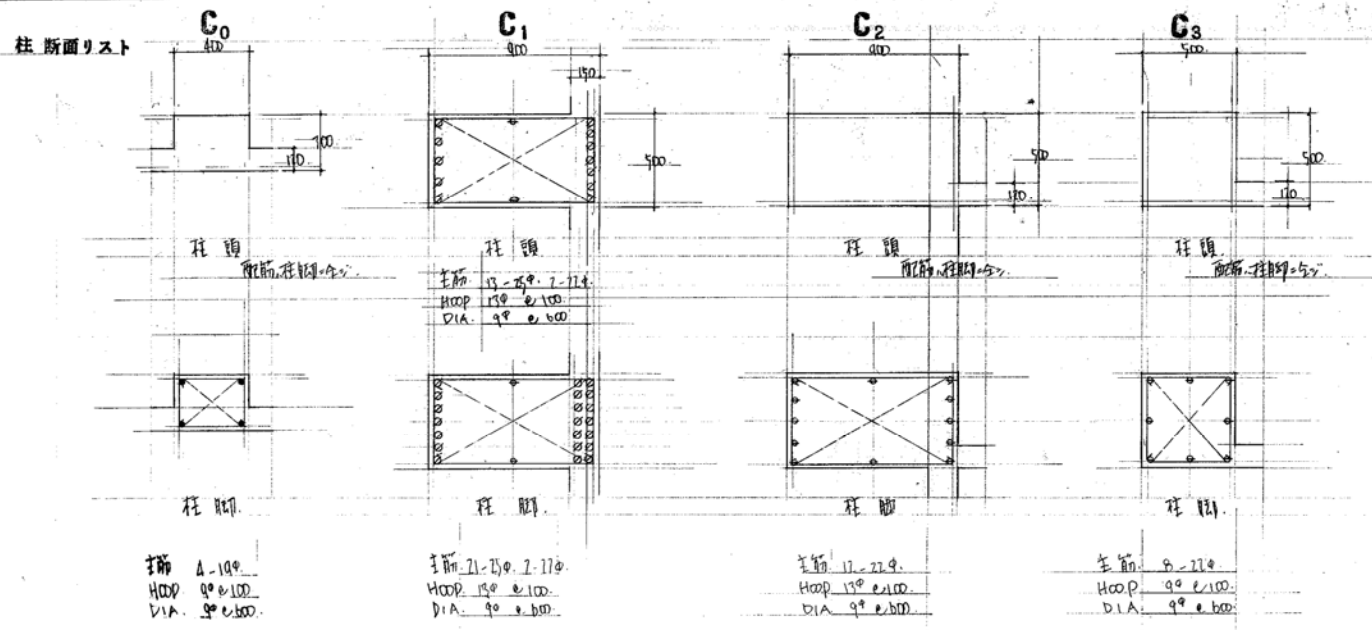

17T配筋表

符号	寸法	縦筋	横筋	方向	縦筋	横筋	方向
S0	120	上筋	9φ e200	中	9φ e250	中	中
		下筋	9φ e200	9φ e200	9φ e500	9φ e250	
S1	120	上筋	9φ 130φ e100		9φ 170φ e100		
		下筋	9φ e200	9φ e100	9φ e200	9φ e100	
S2	170	上筋	9φ 170φ e100		9φ 170φ e100		
		下筋	9φ e200	9φ e100	9φ e200	9φ e100	
S3	120		9φ 130φ e150		9φ e250		
S4	120		9φ 130φ e200		9φ e250		

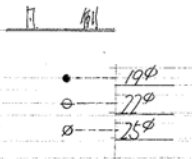

梁伏図 S=1/200

昭和 年月 工事名 豊後中立法政小學校校舎改築工事

枚数 17 梁断面リスト 梁伏図

縮尺 1:200

1級建築士第31454号 佐藤秀夫

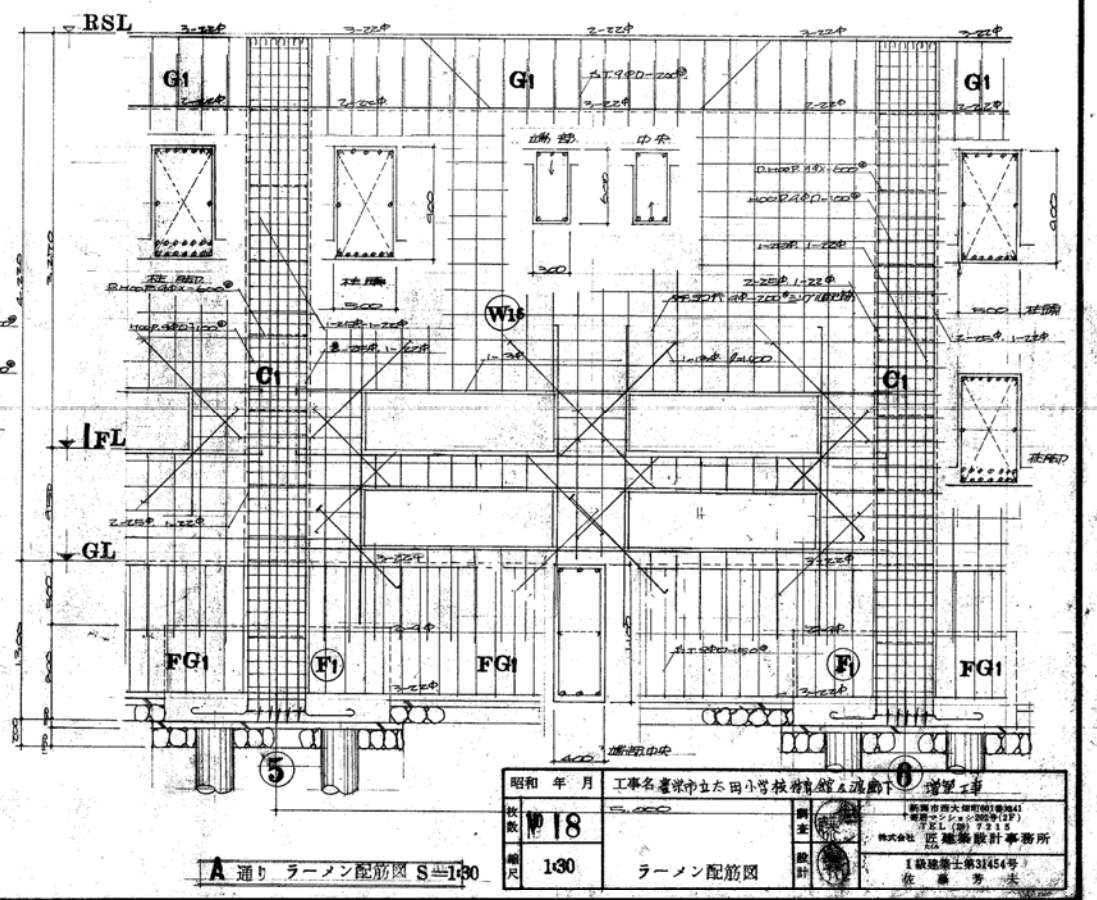
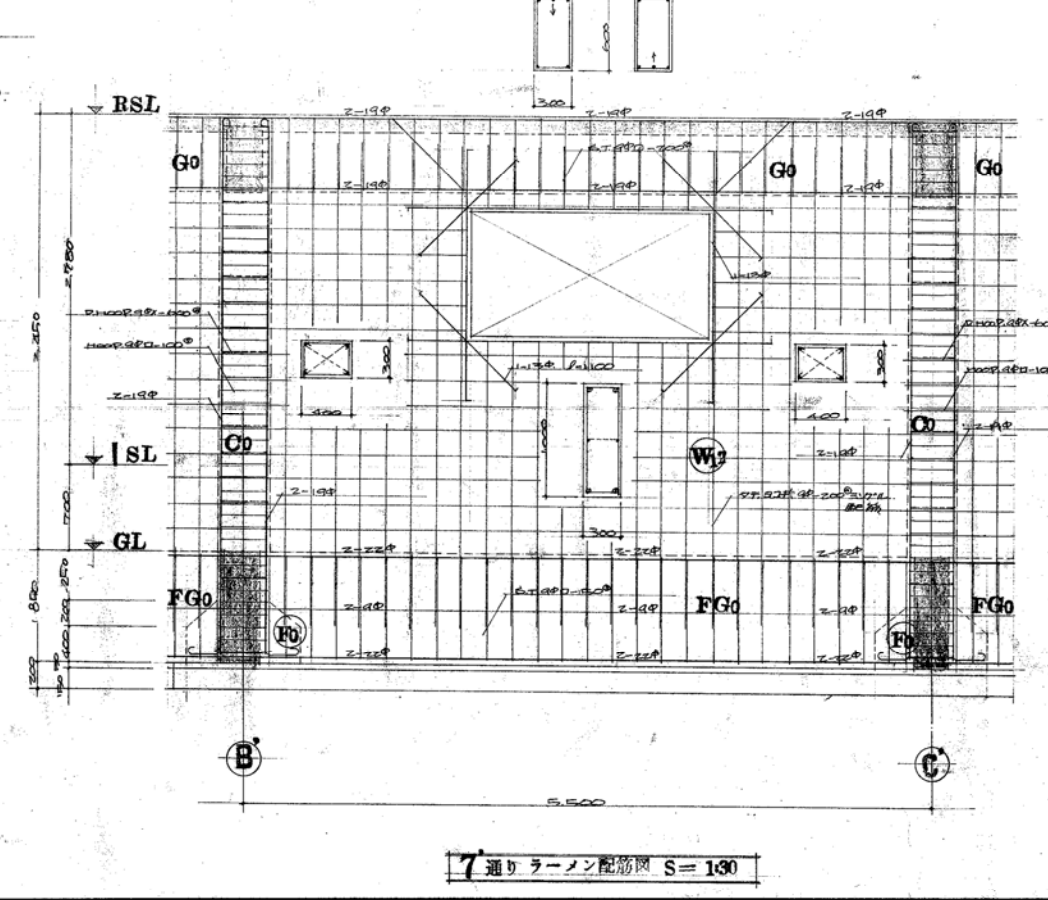
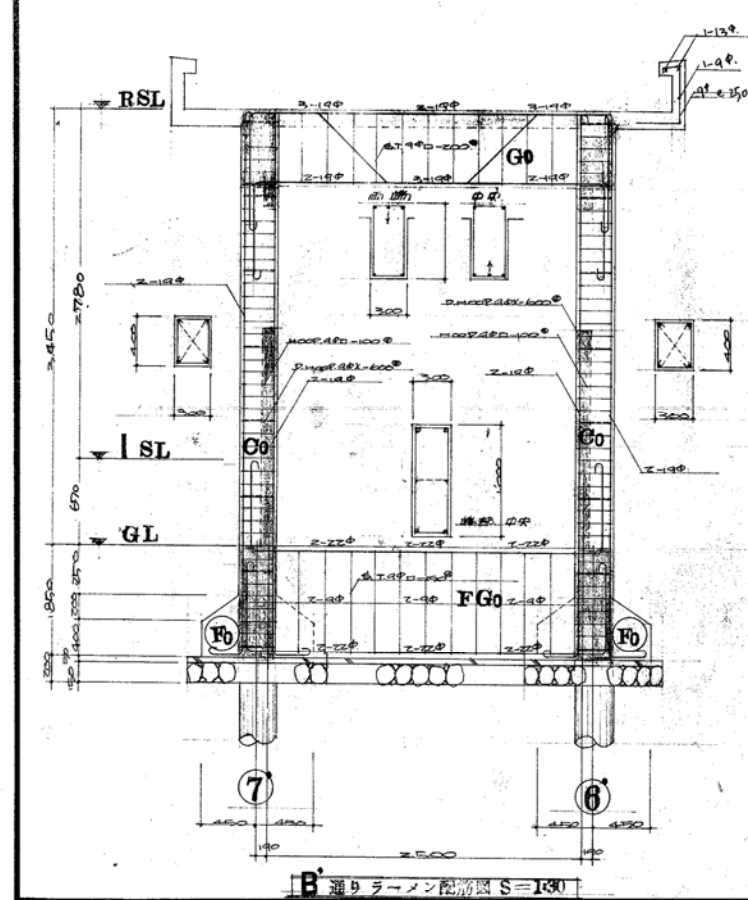
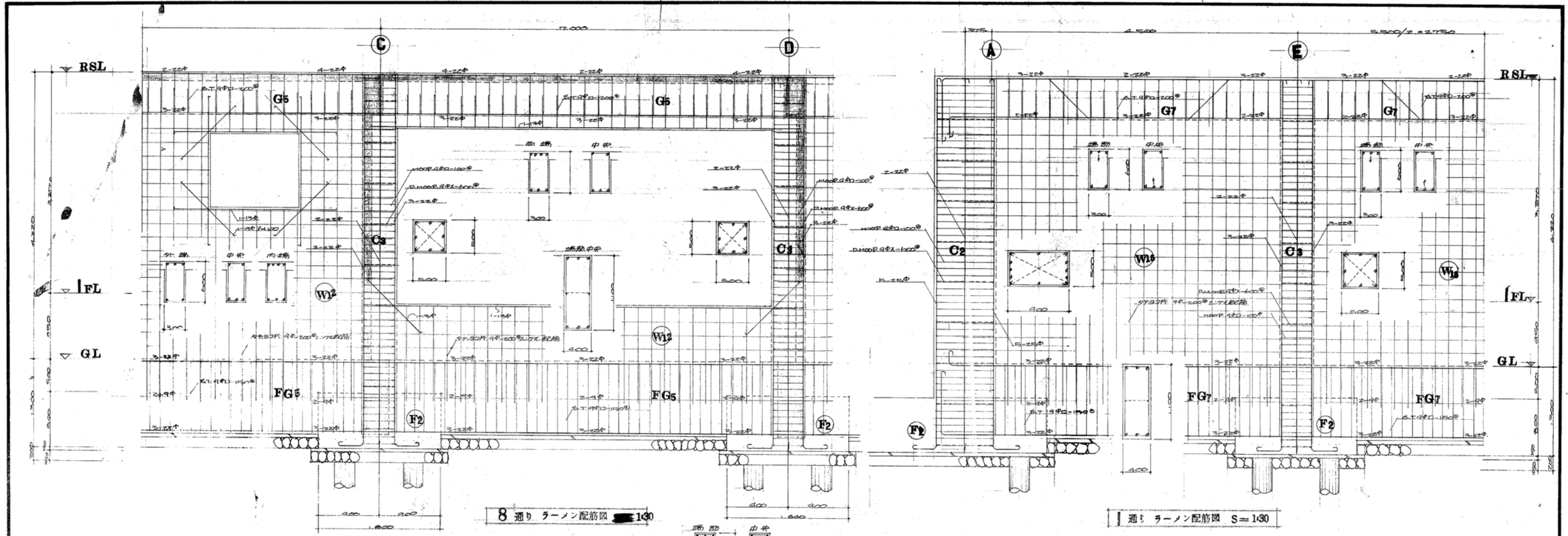

昭和年月	工事名	設計者	監理者
昭和21年11月	東京都立小田小中学校増設工	区建築設計事務所	区建築事務所
枚数	18	設計	区建築事務所
縮尺	1/30	ラナーン配筋図	1級建築士第31454号

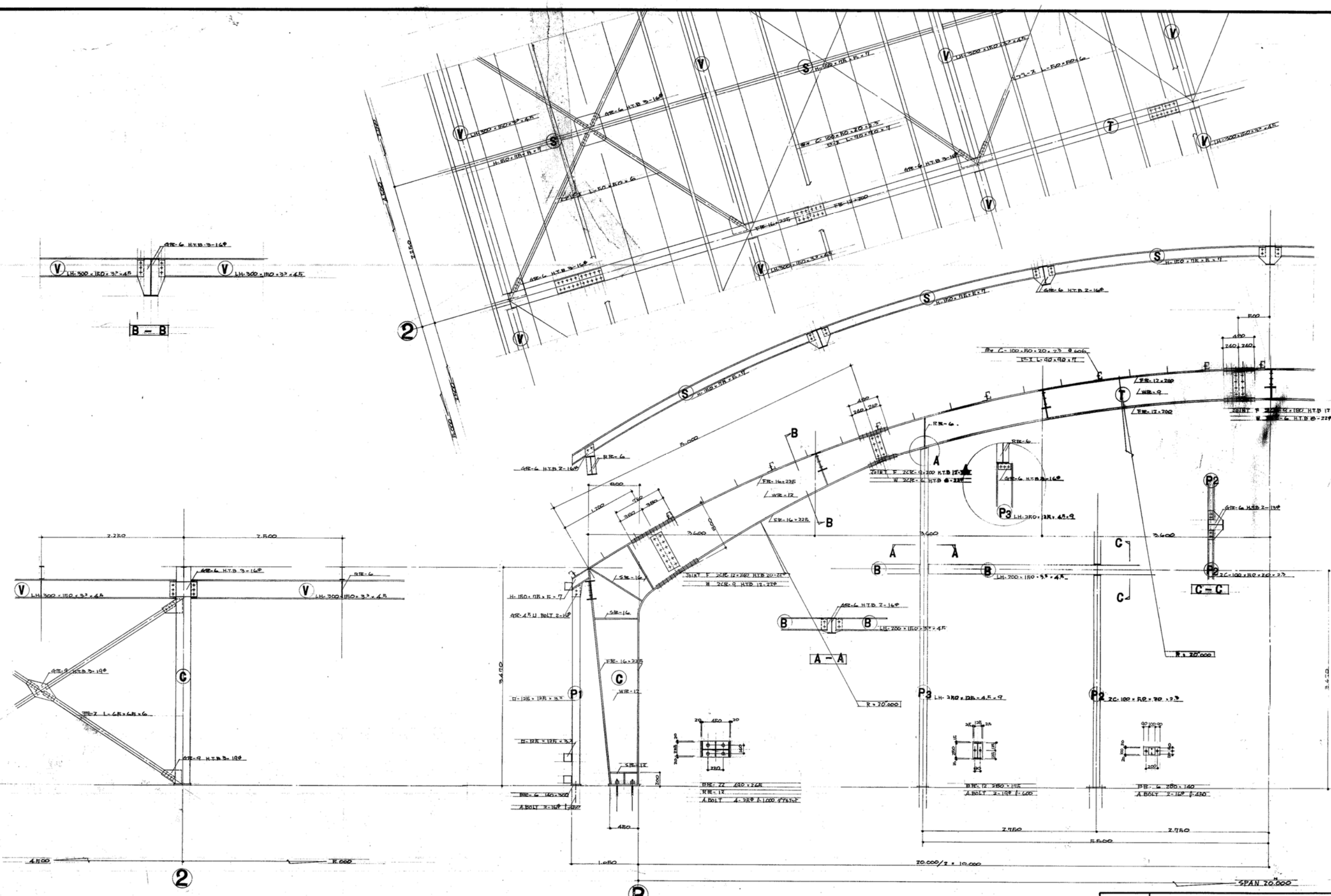

鉄骨詳細図 1/30

昭和 年月	工事名	設計者	監理者
19	金沢製鐵所	佐藤 芳夫	佐藤 芳夫
1:30			

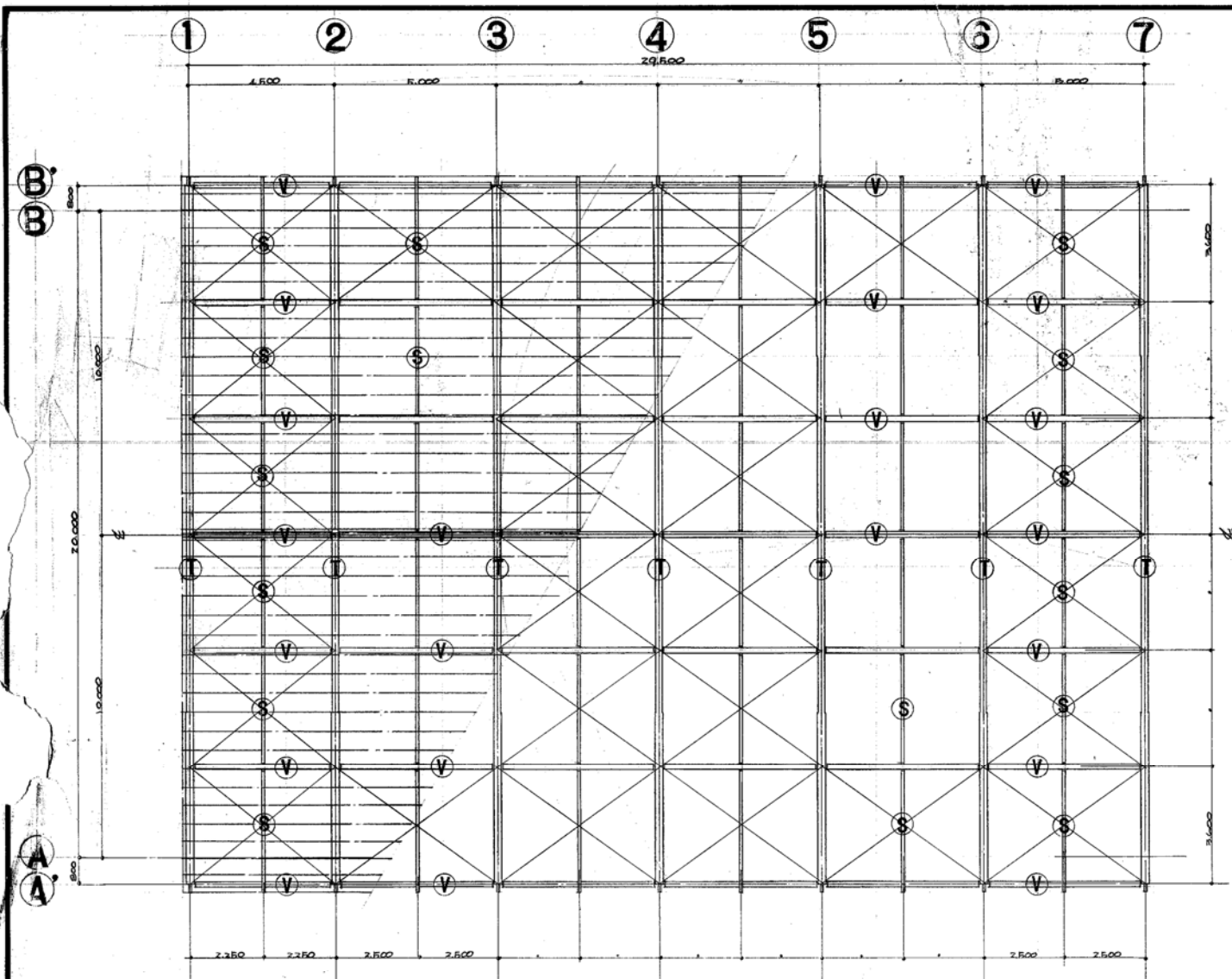

小屋伏図 1/100

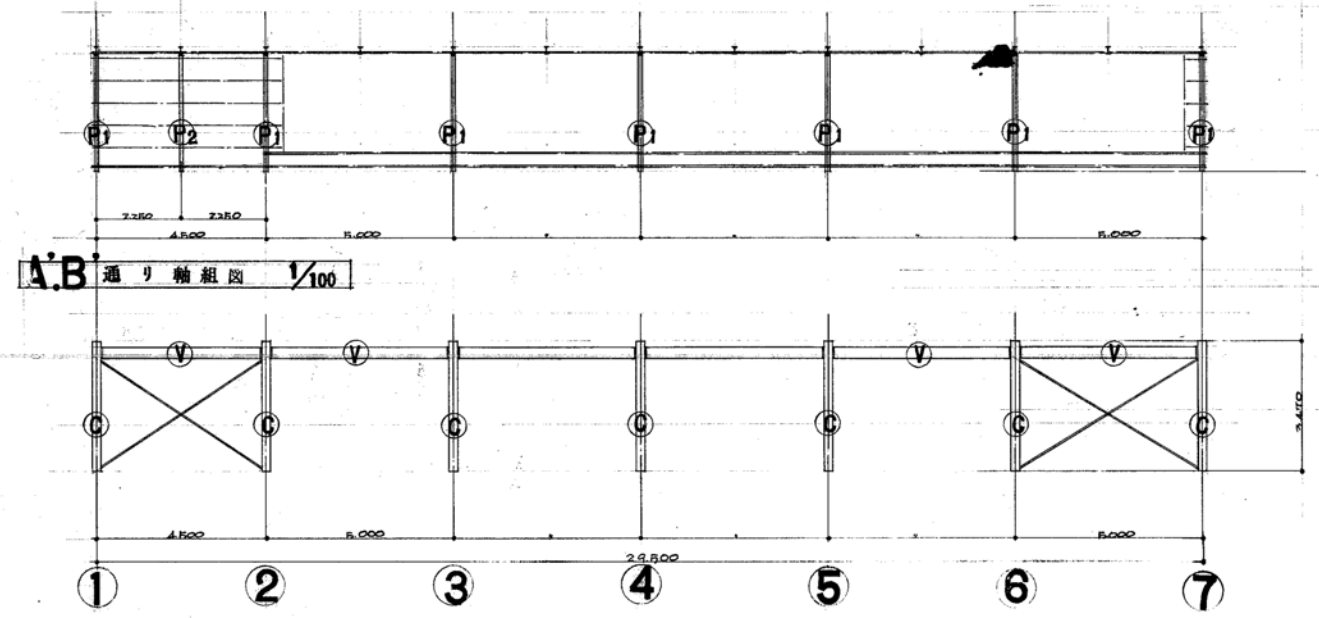

A-B 通り軸組図 1/100

A-B 通り軸組図

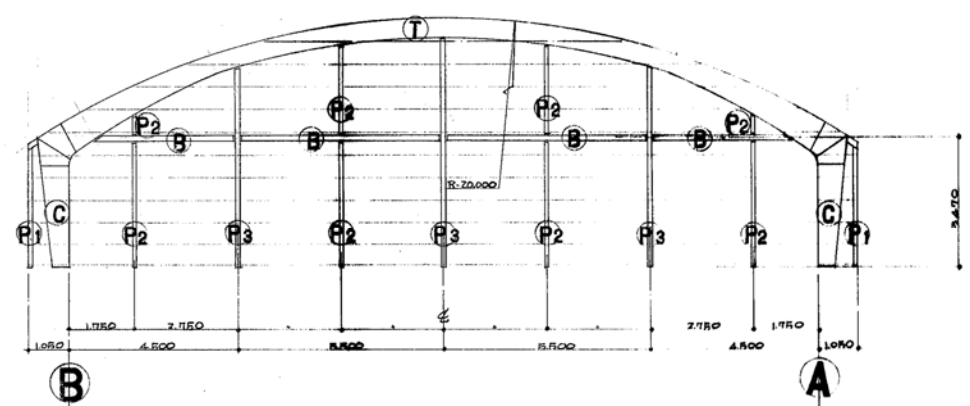

I 通り軸組図

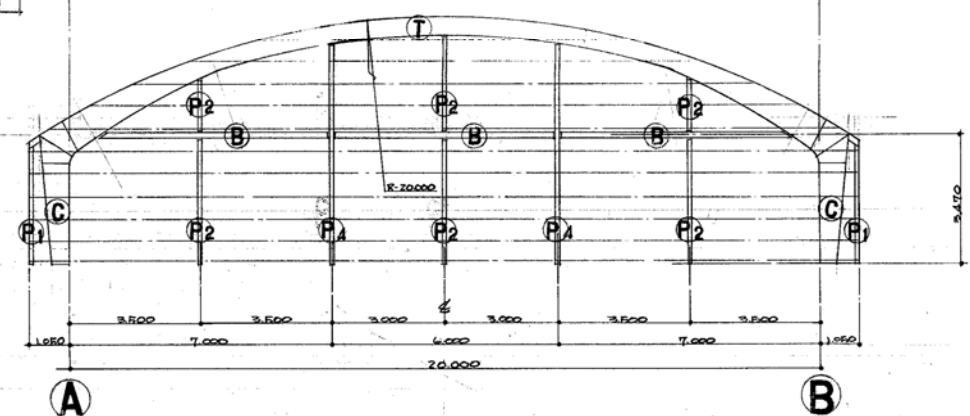

7 通り軸組図

リスト表

C	柱 脚 FR-16・225・H-450 WR-12	
	柱 頭 FR-16・225・H-800 WR-12	
T	梁 端 FR-16・225・H-800 WR-12	
	中 梁 FR-12・200・H-150 WR-9	
V	LH-300・150・3 ² ・4 ⁵	
S	H-150・115・5・7	
P1	口-125・125・3 ²	
P2	2C-100・50・20・2 ³	BOX
P3	LH-250・125・4 ⁵ ・9	
P4	LH-250・125・6・9	
B	LH-200・150・3 ² ・4 ⁵	
屋根 下 梁	L-50・50・6	GR-6 HTB 3-10 ⁴
壁 下 梁	L-65・65・6	GR-9 HTB 3-10 ⁴
母 木	C-100・50・20・2 ³ φ606	ISX L-90・90・7
脚 柱	C-100・50・20・2 ³ φ606	ISX L-90・90・6
	口-125・125・3 ²	断面 品上下 脚柱

昭和 年月 工事名 豊後市立大田山小学校体育館改修工事

枚数 20 小屋伏図

縮尺 1:100 軸組図

設計 株式会社 匠建築設計事務所
1級建築士 第31454号
佐藤 芳夫

器具コート配置図 1:100

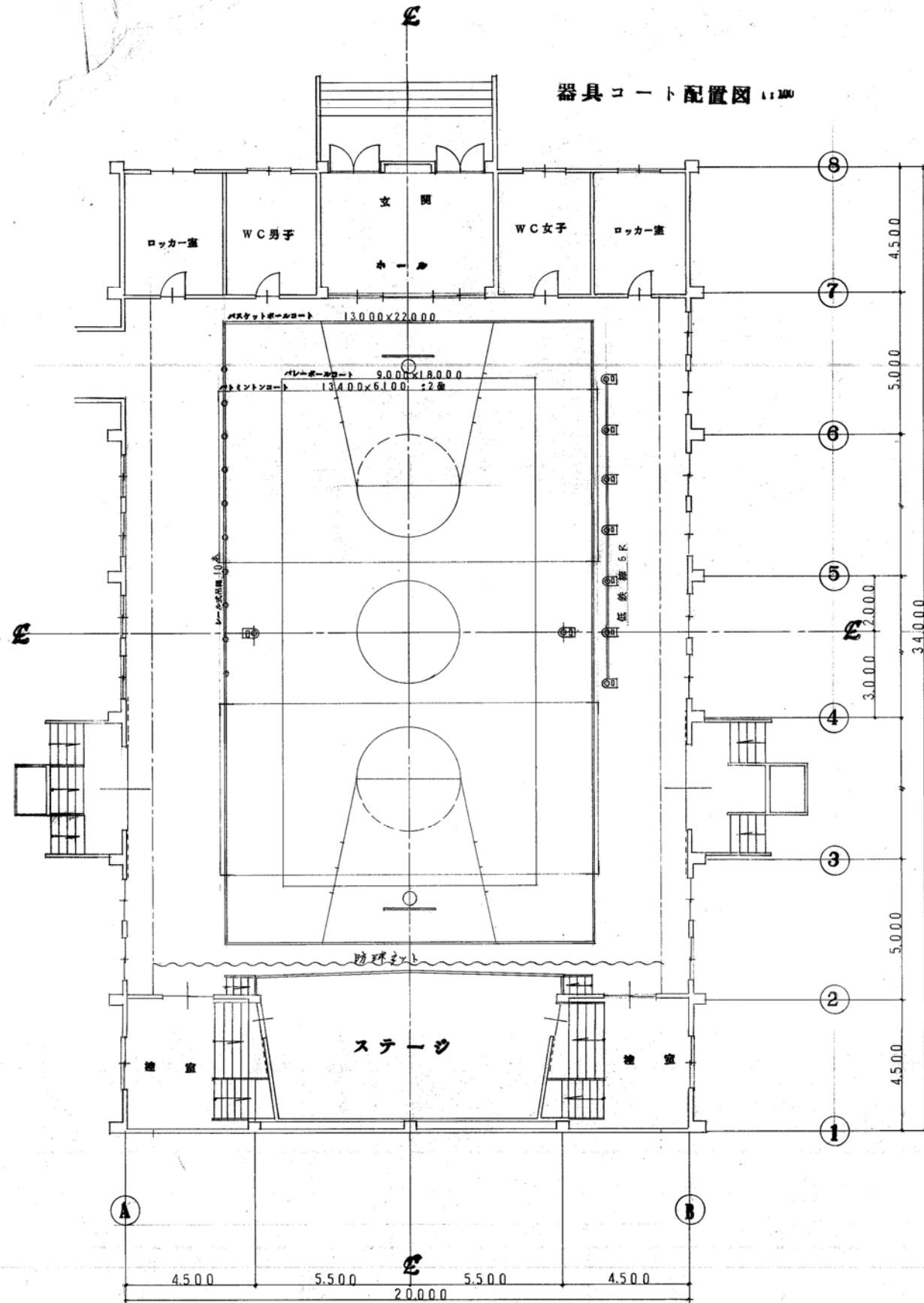

基礎配置図 1:100

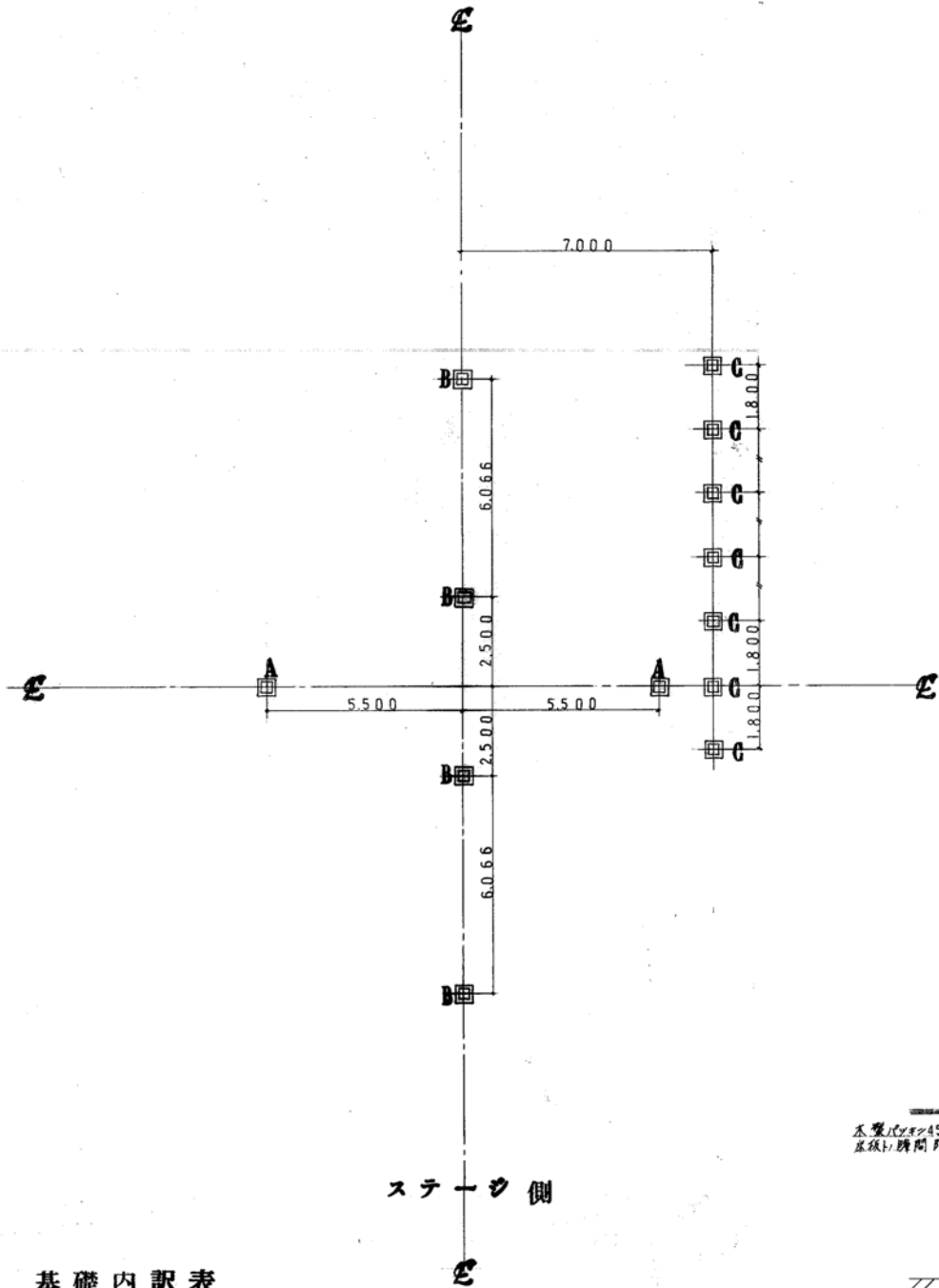

基礎内訳表

記号	種別	個数
A	バレーボール用基礎	2
B	バドミントン用基礎	4
C	柱鉄棒	7
	合計	13

基礎詳細図 1:20

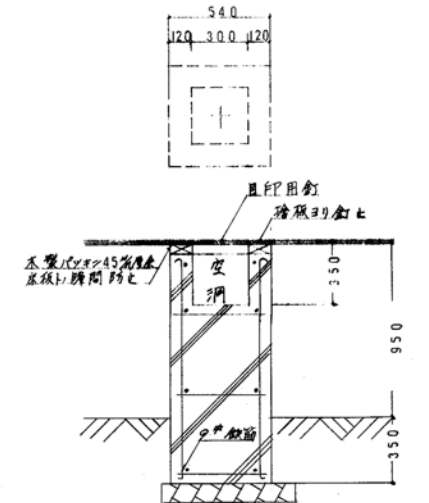

昭和46年6月	工事名 電学館正木小学校校舎改築工事	図番	21	図名	基礎配置図	設計	佐藤 芳夫
枚数	21	備考	任意書見詳細図	監理	佐藤 芳夫	1級建築士第31454号	佐藤 芳夫
縮尺							

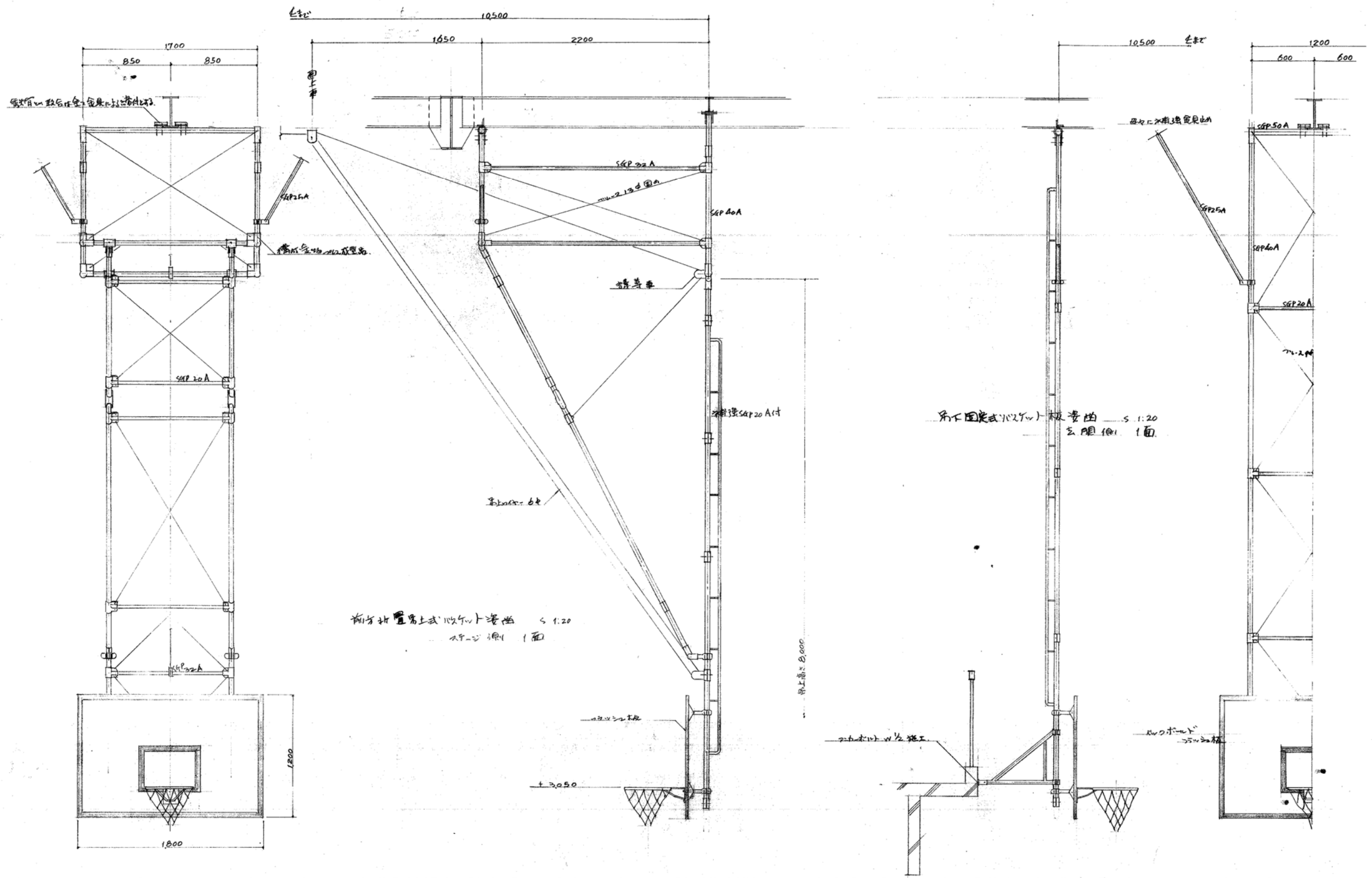

前方向置式バスケット台座 S 1.20
 正面側 1面

別方向置式バスケット台座 S 1.20
 背面側 1面

昭和46年6月	工事名 豊原市立大田小学校体育館増築工事	図番	22
枚数	1枚	種別	構造設計
縮尺		設計	佐藤芳夫

