

令和3年4月30日

新潟市議会議長 佐藤豊美様

会派名 翔政会

議員名 深谷成信



令和2年度政務活動費収支報告書

新潟市議会政務活動費の交付に関する条例第9条に基づき、令和2年度政務活動費収支報告書を提出します。

1 収入 (単位 円)

	金額	備考
政務活動費	1,440,000	@120,000×12月

2 支出 (単位 円)

科目	金額	備考
調査研究費	75,108	別紙のとおり
研修費		
広報費	1,254,347	別紙のとおり
広聴費		
要請・陳情活動費		
会議費		
資料作成費		
資料購入費	11,580	別紙のとおり
人件費		
事務所費		
合計	1,341,035	

3 残額 98,965円



## 支出伝票一覧表

会派名	翔政会		議員名	深谷成信	
支出年度	令和2年度	支出項目	調査研究費	No.1	
整理番号	支出年月日	支出内容		支出金額	備考
1	R2. 4. 26	ガソリン代		5,888 円	
2	R2. 5. 30	ガソリン代		6,023 円	
3	R2. 6. 21	ガソリン代		4,324 円	
4	R2. 7. 23	ガソリン代		6,709 円	
5	R2. 8. 31	ガソリン代		6,983 円	
6	R2. 9. 24	ガソリン代		5,183 円	
7	R2. 10. 30	ガソリン代		8,779 円	
8	R2. 11. 28	ガソリン代		5,891 円	
9	R2. 12. 23	ガソリン代		4,448 円	
10	R3. 1. 30	ガソリン代		9,175 円	
11	R3. 2. 13	ガソリン代		2,652 円	
12	R3. 3. 21	ガソリン代		8,154 円	
13	R3. 3. 31	ガソリン代		899 円	
計				75,108 円	

支 出 伝 票

会 派 名	翔 政 会		議 員 名	深 谷 成 信
支 出 年 度	令 和 2 年 度	整 理 番 号 (項 目 別)	/	
支 出 項 目	<input checked="" type="checkbox"/> 調査研究費 <input type="checkbox"/> 広聴費 <input type="checkbox"/> 資料作成費 <input type="checkbox"/> 事務所費 <input type="checkbox"/> 研修費 <input type="checkbox"/> 要請・陳情活動費 <input type="checkbox"/> 資料購入費 <input type="checkbox"/> 広報費 <input type="checkbox"/> 会議費 <input type="checkbox"/> 人件費			
実 施 年 月 日	令 和 2 年 4 月 2 日 ~ 4 月 26 日			
支 出 年 月 日	令 和 2 年 4 月 26 日			
支 出 金 額	5888 円			
支 出 先	(株) 和 田 商 会			
使 途 内 容	ガソリン代			
備 考	17664円 × 1/3 = 5888円			
領収書貼付欄				

※領収書及び内容を証する書類を添付してください。

備考欄には按分率等を記入してください。

領収書貼付用紙

**ENEOS**

**ENEOS**

**ENEOS**

納品書(領収書)

2020年04月02日 13:32

売上  
 Tカード会員 様  
 Tカード  
 車両番号 実車番  
 0026-00  
 レギュラー P-01  
 46.89L \*  
 135円 ¥6,330  
**合計 ¥6,330**  
 (消費税10%対象 ¥6,330  
 内消費税等 ¥575  
 お預り ¥8,000  
 お釣り ¥1,670

T\*イト:基本P P  
 特別P P  
 今回計 P  
 利用ポイント P  
 利用可能ポイント P  
 本日付与されたポイントは2~3日  
 目以降に反映されます。有効期限切  
 等の理由で、Tカードにポイントが  
 加算されないことがあります。  
 詳細はwww.tsite.jpにてご確認下  
 さい。

現金でお買い上げの場合は、  
 領収書にかえさせていただきます。

(株) 和田商会 本社 新潟SS  
 新潟県 新潟市 中央区  
 万代4丁目4番13号  
 TEL:025-247-2201 SS-47000;  
 シートNo 3980-01 ティー5No7175-7176  
 2020/04/02

納品書(領収書)

2020年04月10日 12:11

売上  
 Tカード会員 様  
 Tカード  
 車両番号 実車番  
 0026-00  
 レギュラー P-07  
 39.78L \*  
 135円 ¥5,370  
**合計 ¥5,370**  
 (消費税10%対象 ¥5,370  
 内消費税等 ¥488  
 お預り ¥10,000  
 お釣り ¥4,630

T\*イト:基本P P  
 特別P P  
 今回計 P  
 利用ポイント P  
 利用可能ポイント P  
 本日付与されたポイントは2~3日  
 目以降に反映されます。有効期限切  
 等の理由で、Tカードにポイントが  
 加算されないことがあります。  
 詳細はwww.tsite.jpにてご確認下  
 さい。

現金でお買い上げの場合は、  
 領収書にかえさせていただきます。

(株) 和田商会 本社 新潟SS  
 新潟県 新潟市 中央区  
 万代4丁目4番13号  
 TEL:025-247-2201 SS-470002  
 シートNo 6130-03 ティー5No2109-2110  
 2020/04/10

納品書(領収書)

☆車内でのウイルス衛生対策☆  
 クレバリン 2750円~受付中  
 除菌. 消臭. 効果!!  
 2020年04月26日 13:51

売上  
 Tカード会員 様  
 Tカード  
 車両番号 実車番  
 0026-00  
 レギュラー P-07  
 45.88L \*  
 130円 ¥5,964  
**合計 ¥5,964**  
 (消費税10%対象 ¥5,964  
 内消費税等 ¥542  
 お預り ¥9,000  
 お釣り ¥3,036

T\*イト:基本P P  
 特別P P  
 特別P(SS) P  
 今回計 P  
 利用ポイント P  
 利用可能ポイント P  
 本日付与されたポイントは2~3日  
 目以降に反映されます。有効期限切  
 等の理由で、Tカードにポイントが  
 加算されないことがあります。  
 詳細はwww.tsite.jpにてご確認下  
 さい。

現金でお買い上げの場合は、  
 領収書にかえさせていただきます。

(株) 和田商会 本社 新潟SS  
 新潟県 新潟市 中央区  
 万代4丁目4番13号  
 TEL:025-247-2201 SS-470002  
 シートNo 2975-03 ティー5No0825-0826  
 2020/04/26

※重ならないように貼付してください。

支 出 伝 票

会 派 名	翔 政 会		議 員 名	深 谷 成 信
支 出 年 度	令 和 2 年 度	整 理 番 号 (項 目 別)	2	
支 出 項 目	<input checked="" type="checkbox"/> 調査研究費 <input type="checkbox"/> 広聴費 <input type="checkbox"/> 資料作成費 <input type="checkbox"/> 事務所費 <input type="checkbox"/> 研修費 <input type="checkbox"/> 要請・陳情活動費 <input type="checkbox"/> 資料購入費 <input type="checkbox"/> 広報費 <input type="checkbox"/> 会議費 <input type="checkbox"/> 人件費			
実 施 年 月 日	令 和 2 年 5 月 13 日 ~ 5 月 30 日			
支 出 年 月 日	令 和 2 年 5 月 30 日			
支 出 金 額	6,023 円			
支 出 先	(株) 和 田 商 会 他			
使 途 内 容	ガソリン代			
備 考	18,071円 × 1/3 = 6,023円			
領収書貼付欄				

※領収書及び内容を証する書類を添付してください。

備考欄には按分率等を記入してください。

領収書貼付用紙

# ENEOS

## 納品書(領収書)

☆車内でのウイルス衛生対策☆  
 クレベリン 2750円~受付中  
 除菌、消臭、効果!!  
 2020年05月13日 13:55

売上  
 Tカード会員 様

Tカード  
 車両番号 実車番

0026-00  
 レギュラー P-07  
 30.43L \* ¥3,773

合計 124円 ¥3,773

(消費税10%対象 ¥3,773)

内消費税等 ¥343

お預り ¥5,000

お釣り ¥1,227

Tポイント:基本P P  
 特別P P  
 特別P(SS) P  
 今回計 P

利用ポイント P

利用可能ポイント P

本日付与されたポイントは2~3日  
 目以降に反映されます。有効期限切  
 等の理由で、Tカードにポイントが  
 加算されないことがあります。  
 詳細はwww.tsite.jpにてご確認下  
 さい。

現金でお支払い上げの場合は、  
 領収書にかえさせていただきます。

(株) 和田商会 本社 新潟SS  
 新潟県 新潟市 中央区  
 万代4丁目4番13号  
 TEL:025-247-2201 SS-470002  
 EメールNo 6075-03 テレ-No7653-7654  
 2020/05/13

# ENEOS

## 納品書(領収書)

☆車内でのウイルス衛生対策☆  
 クレベリン 2750円~受付中  
 除菌、消臭、効果!!  
 2020年05月21日 16:49

売上  
 Tカード会員 様

Tカード  
 車両番号 実車番

0026-00  
 レギュラー P-01  
 65.82L \* ¥8,162

合計 (124円) ¥8,162

(消費税10%対象 ¥8,162)

内消費税等 ¥742

お預り ¥10,000

お釣り ¥1,838

Tポイント:基本P P  
 特別P P  
 特別P P  
 今回計 P

利用ポイント P

利用可能ポイント P

本日付与されたポイントは2~3日  
 目以降に反映されます。有効期限切  
 等の理由で、Tカードにポイントが  
 加算されないことがあります。  
 詳細はwww.tsite.jpにてご確認下  
 さい。

現金でお支払い上げの場合は、  
 領収書にかえさせていただきます。

(株) 和田商会 本社 新潟SS  
 新潟県 新潟市 中央区  
 万代4丁目4番13号  
 TEL:025-247-2201 SS-470002  
 EメールNo 7527-01 テレ-No0835-0836  
 2020/05/21



## 納品書 (領収書)

白勢商事株式会社  
 W・Sセルフ山木戸  
 新潟市東区山木戸8-8-1  
 TEL:025-273-1824 SS-019505

2020年05月30日 15:00 伝票No.0704  
 通番3344

上 様  
 61-01950-000006-001  
 売上 現金フリー

11200  
 レギュラーガソリン P07 ¥6136  
 数量 49.56(L)  
 単価 @123.8

合計 ¥6,136

(内消費税10%(対象 ¥6136) ¥558)

お預り ¥10,000

お釣り ¥3,864

楽天ポイントカード番号

今回ポイント

ポイントは明細単位で計算されます。  
 本日付与されたポイントは3~4日目以  
 降に反映されます。楽天ポイントカード  
 が無効の場合、ポイントは貯まりません  
 。詳細は、<http://r10.to/rpointcard/>  
 にてご確認下さい。

5241-5241 03 2020/05/30  
 上記にて領収書に替えさせていただきます

※重ならないように貼付してください。

支 出 伝 票

会 派 名	翔 政 会		議 員 名	深 谷 成 信	
支 出 年 度	令和2年度	整理番号 (項目別)	3		
支 出 項 目	<input checked="" type="checkbox"/> 調査研究費 <input type="checkbox"/> 広聴費 <input type="checkbox"/> 資料作成費 <input type="checkbox"/> 事務所費 <input type="checkbox"/> 研修費 <input type="checkbox"/> 要請・陳情活動費 <input type="checkbox"/> 資料購入費 <input type="checkbox"/> 広報費 <input type="checkbox"/> 会議費 <input type="checkbox"/> 人件費				
実施年月日	令和2年6月9日～6月21日				
支出年月日	令和2年6月21日				
支 出 金 額	4324 円				
支 出 先	(株) 和田商会				
使 途 内 容	ガソリン代				
備 考	$12973 \times \frac{1}{3} = 4324$ 円				
領収書貼付欄					

※領収書及び内容を証する書類を添付してください。

備考欄には按分率等を記入してください。



領収書貼付用紙

6/9 6,198円

# ENEOS

納品書(領収書)  
2020年06月09日 16:53

売上  
Tカード会員様

Tカード  
車両番号 実車番  
0026-00  
レギュラー P-07  
48.42L \*  
(128円) ¥6,198  
合計 ¥6,198

内消費税等 ¥563  
お預り ¥10,000  
お釣り ¥3,802  
Tポイント:基本P P  
特別P P  
今回計 P  
利用ポイント P  
利用可能ポイント P

本日付与されたポイントは2~3日  
目以降に反映されます。有効期限切  
等の理由で、Tカードにポイントが  
加算されないことがあります。  
詳細はwww.tsite.jpにてご確認下  
さい。

現金でお支払いの場合は、  
領収書にごえさせて頂きます。

(株) 和田商会 本社 新潟SS  
新潟県 新潟市 中央区  
万代4丁目4番13号  
TEL:025-247-2201 SS-470002  
クレジットNo. 4763-03 デビットNo.0229-0230  
2020/06/09

6/21 6,775円

# ENEOS

納品書(領収書)  
2020年06月21日 16:53

売上  
Tカード会員様

Tカード  
車両番号 実車番  
0026-00  
レギュラー P-07  
53.77L \*  
126円 ¥6,775  
合計 ¥6,775

内消費税等 ¥616  
お預り ¥10,000  
お釣り ¥3,225  
Tポイント:基本P P  
特別P P  
特別P(SS) P  
今回計 P  
利用ポイント P  
利用可能ポイント P

本日付与されたポイントは2~3日  
目以降に反映されます。有効期限切  
等の理由で、Tカードにポイントが  
加算されないことがあります。  
詳細はwww.tsite.jpにてご確認下  
さい。

現金でお支払いの場合は、  
領収書にごえさせて頂きます。

(株) 和田商会 本社 新潟SS  
新潟県 新潟市 中央区  
万代4丁目4番13号  
TEL:025-247-2201 SS-470002  
クレジットNo. 7924-03 デビットNo.7344-7345  
2020/06/21

※重ならないように貼付してください。

支 出 伝 票

会 派 名	翔 政 会		議 員 名	深 谷 成 信
支 出 年 度	令 和 2 年 度	整 理 番 号 (項 目 別)	4	
支 出 項 目	<input checked="" type="checkbox"/> 調査研究費 <input type="checkbox"/> 広聴費 <input type="checkbox"/> 資料作成費 <input type="checkbox"/> 事務所費 <input type="checkbox"/> 研修費 <input type="checkbox"/> 要請・陳情活動費 <input type="checkbox"/> 資料購入費 <input type="checkbox"/> 広報費 <input type="checkbox"/> 会議費 <input type="checkbox"/> 人件費			
実 施 年 月 日	令 和 2 年 7 月 3 日 ~ 7 月 23 日			
支 出 年 月 日	令 和 2 年 7 月 23 日			
支 出 金 額	6,709 円			
支 出 先	(株) 和 田 商 会			
使 途 内 容	ガソリン代			
備 考	20,129円 × 1/3 = 6,709円			
領収書貼付欄				

※領収書及び内容を証する書類を添付してください。

備考欄には按分率等を記入してください。

領収書貼付用紙

# ENEOS

## 納品書(領収書)

☆楽天会員様必見☆  
 楽天車検を実施でなんと  
 最大2500ポイント進呈!  
 ♪♪ご予約受付中♪♪  
 2020年07月03日 15:00

売上  
 Tカード会員 様

Tカード  
 車両番号 実車番  
 0026-00  
 レギュラー P-07  
 56.36L \*

合計 ¥6,989  
 (消費税10%対象 ¥6,989)  
 内消費税等 ¥635  
 お預り ¥9,000  
 お釣り ¥2,011

Tポイント:基本P P  
 特別P P  
 今回計 P  
 利用ポイント P  
 利用可能ポイント P

本日付与されたポイントは2~3日  
 目以降に反映されます。有効期限切  
 等の理由で、Tカードにポイントが  
 加算されないことがあります。  
 詳細はwww.tsite.jpにてご確認下  
 さい。

現金でお買い上げの場合は、  
 領収書にかえさせていただきます。

(株) 和田商会 本社 新潟SS  
 新潟県 新潟市 中央区  
 万代4丁目4番13号  
 TEL:025-247-2201 SS-470002  
 レシートNo 3969-03 デ-5No4143-4144  
 2020/07/03

# ENEOS

## 納品書(領収書)

☆楽天会員様必見☆  
 楽天車検を実施でなんと  
 最大2500ポイント進呈!  
 ♪♪ご予約受付中♪♪  
 2020年07月17日 12:14

売上  
 Tカード会員 様

Tカード  
 車両番号 実車番  
 0026-00  
 レギュラー P-07  
 50.95L \*

合計 ¥6,420  
 (消費税10%対象 ¥6,420)  
 内消費税等 ¥584  
 お預り ¥10,000  
 お釣り ¥3,580

Tポイント:基本P P  
 特別P P  
 今回計 P  
 利用ポイント P  
 利用可能ポイント P

本日付与されたポイントは2~3日  
 目以降に反映されます。有効期限切  
 等の理由で、Tカードにポイントが  
 加算されないことがあります。  
 詳細はwww.tsite.jpにてご確認下  
 さい。

現金でお買い上げの場合は、  
 領収書にかえさせていただきます。

(株) 和田商会 本社 新潟SS  
 新潟県 新潟市 中央区  
 万代4丁目4番13号  
 TEL:025-247-2201 SS-470002  
 レシートNo 7498-03 デ-5No2171-2172  
 2020/07/17

# ENEOS

## 納品書(領収書)

☆楽天会員様必見☆  
 楽天車検を実施でなんと  
 最大2500ポイント進呈!  
 ♪♪ご予約受付中♪♪  
 2020年07月23日 16:59

売上  
 Tカード会員 様

Tカード  
 車両番号 実車番  
 0026-00  
 レギュラー P-07  
 53.76L \*

合計 ¥6,720  
 (消費税10%対象 ¥6,720)  
 内消費税等 ¥611  
 お預り ¥10,000  
 お釣り ¥3,280

Tポイント:基本P P  
 特別P P  
 特別P(SS) P  
 今回計 P  
 利用ポイント P  
 利用可能ポイント P

本日付与されたポイントは2~3日  
 目以降に反映されます。有効期限切  
 等の理由で、Tカードにポイントが  
 加算されないことがあります。  
 詳細はwww.tsite.jpにてご確認下  
 さい。

現金でお買い上げの場合は、  
 領収書にかえさせていただきます。

(株) 和田商会 本社 新潟SS  
 新潟県 新潟市 中央区  
 万代4丁目4番13号  
 TEL:025-247-2201 SS-470002  
 レシートNo 2407-03 デ-5No6630-6631  
 2020/07/23

※重ならないように貼付してください。

支 出 伝 票

会 派 名	翔 政 会	議 員 名	深 谷 成 信
支 出 年 度	令 和 2 年 度	整 理 番 号 (項 目 別)	5
支 出 項 目	<input checked="" type="checkbox"/> 調査研究費 <input type="checkbox"/> 広聴費 <input type="checkbox"/> 資料作成費 <input type="checkbox"/> 事務所費 <input type="checkbox"/> 研修費 <input type="checkbox"/> 要請・陳情活動費 <input type="checkbox"/> 資料購入費 <input type="checkbox"/> 広報費 <input type="checkbox"/> 会議費 <input type="checkbox"/> 人件費		
実 施 年 月 日	令 和 2 年 8 月 1 日 ~ 8 月 31 日		
支 出 年 月 日	令 和 2 年 8 月 31 日		
支 出 金 額	6,983 円		
支 出 先	(株)和田商会 他		
使 途 内 容	ガソリン代		
備 考	20950円 × 1/3 = 6983円		
領収書貼付欄			

※領収書及び内容を証する書類を添付してください。

備考欄には按分率等を記入してください。

領収書貼付用紙



領収書

売上  
全農エネルギー(株)  
JASS-PORT海老ヶ瀬  
新潟市東区海老ヶ瀬989-1  
TEL:025-279-2081 SS:9339000201  
2020/08/01(土)17:28

現金メンバー 99-99  
区分 11 P-06  
レギュラーG  
53.20L/リットル @122.0 ¥6490

合計 ¥6,490  
(内消費税等 ¥590)  
お預り ¥10,000  
お釣り ¥3,510

係員: [ ] ｼｰﾄNo.5261 01



納品書 (領収書)

白勢商事株式会社  
W・Sセルフ山木戸  
新潟市東区山木戸8-8-1  
TEL:025-273-1824 SS-019505

2020年08月09日 15:23 伝票No.0708  
通番5224

上 61-01950-000006-001  
売上 現金フリー

11200  
レギュラーガソリン P19 ¥6587  
数量 50.71(L)  
単価 @129.8

合計 ¥6,582  
(内消費税10%(対象 ¥6582) ¥598)  
お預り ¥10,000  
お釣り ¥3,418

8682-8682 07 2020/08/09  
上記にて領収書に替えさせていただきます



納品書(領収書)

☆夏の紫外線から愛車を守る☆  
コーティング一番人気!!  
☆クリスタルキーパー受付中☆  
代車無料です♪  
2020年08月31日 10:44

売上 Tカード会員 様

Tカード  
車両番号 実車番  
0026-00  
レギュラー P-01  
61.55L \*

合計 ¥7,878  
(消費税10%対象 ¥7,878)  
内消費税等 ¥716

お預り ¥10,000  
お釣り ¥2,122

T\*外:基本P P  
特別P P  
今回計 P  
利用ポイント P  
利用可能ポイント P

本日付与されたポイントは2~3日  
目以降に反映されます。有効期限切  
等の理由で、Tカードにポイントが  
加算されないことがあります。  
詳細はwww.tsite.jpにてご確認下  
さい。

現金でお支払いの場合は、  
領収書にかえさせていただきます。

(株) 和田商会 本社 新潟SS  
新潟県 新潟市 中央区  
万代4丁目4番13号  
TEL:025-247-2201 SS-470002  
ｼｰﾄNo.7109-01 ｼｰﾄNo.3899-3900  
2020/08/31

※重ならないように貼付してください。

支 出 伝 票

会 派 名	翔 政 会	議 員 名	深 谷 成 信
支 出 年 度	令 和 2 年 度	整 理 番 号 (項 目 別)	6
支 出 項 目	<input checked="" type="checkbox"/> 調査研究費 <input type="checkbox"/> 広聴費 <input type="checkbox"/> 資料作成費 <input type="checkbox"/> 事務所費 <input type="checkbox"/> 研修費 <input type="checkbox"/> 要請・陳情活動費 <input type="checkbox"/> 資料購入費 <input type="checkbox"/> 広報費 <input type="checkbox"/> 会議費 <input type="checkbox"/> 人件費		
実 施 年 月 日	令 和 2 年 9 月 7 日 ~ 9 月 24 日		
支 出 年 月 日	令 和 2 年 9 月 24 日		
支 出 金 額	5,183 円		
支 出 先	(特) 和 田 商 会 他		
使 途 内 容	ガソリ)代		
備 考	15,551 円 × 1/3 = 5,183 円		
領収書貼付欄			

※領収書及び内容を証する書類を添付してください。

備考欄には按分率等を記入してください。

領収書貼付用紙

# ENEOS

## 納品書(領収書)

☆夏の紫外線から愛車を守る☆  
コーティング一番人気!!  
☆クリスタルキーパー受付中☆  
代車無料です♪

2020年09月07日 10:40

売上  
[カード会員] 様

[カード]  
車両番号 実車番  
0026-00  
レギュラー P-01  
29.91L \*  
(125円) ¥3,739

合計 ¥3,739  
(消費税10%対象 ¥3,739  
内消費税等 ¥340)  
お預り ¥4,000  
お釣り ¥261

T\*イ外:基本P [ ] P  
特別P [ ] P  
今回計 [ ] P  
利用ポイント [ ] P  
利用可能ポイント [ ] P

本日付与されたポイントは2~3日  
目以降に反映されます。有効期限切  
等の理由で、Tカードにポイントが  
加算されないことがあります。  
詳細はwww.tsite.jpにてご確認下  
さい。

現金でお支払い上げの場合は、  
領収書にかえさせて頂きます。

(株) 和田商会 本社 新潟SS  
新潟県 新潟市 中央区  
万代4丁目4番13号  
TEL:025-247-2201 SS-470002  
レシートNo 2215-01 デ-5No8818-8819  
[ ] 2020/09/07

# ENEOS

## 納品書(領収書)

☆夏の紫外線から愛車を守る☆  
コーティング一番人気!!  
☆クリスタルキーパー受付中☆  
代車無料です♪

2020年09月13日 12:20

売上  
[カード会員] 様

[カード]  
車両番号 実車番  
0026-00  
レギュラー P-07  
56.00L \*  
125円 ¥7,000

合計 ¥7,000  
(消費税10%対象 ¥7,000  
内消費税等 ¥636)  
お預り ¥10,000  
お釣り ¥3,000

T\*イ外:基本P [ ] P  
特別P [ ] P  
特別P(SS) [ ] P  
今回計 [ ] P  
利用ポイント [ ] P  
利用可能ポイント [ ] P

本日付与されたポイントは2~3日  
目以降に反映されます。有効期限切  
等の理由で、Tカードにポイントが  
加算されないことがあります。  
詳細はwww.tsite.jpにてご確認下  
さい。

現金でお支払い上げの場合は、  
領収書にかえさせて頂きます。

(株) 和田商会 本社 新潟SS  
新潟県 新潟市 中央区  
代4丁目4番13号  
TEL:025-247-2201 SS-470002  
レシートNo 3982-03 デ-5No2845-2846  
[ ] 2020/09/13

# ENEOS

## 納品書(領収書)

御来店ありがとうございます  
当店ではお客様のお車の快適安全を  
全力でサポート致します!  
御気軽にお声かけください♪

2020年09月24日 22:00

売上  
[カード会員] 様

[カード]  
車両番号 実車番  
0026-00  
レギュラーガソリン P-07  
41.19L \*  
117円 ¥4,812

合計 ¥4,812  
(消費税10%対象 ¥4,812  
内消費税等 ¥437)  
お預り ¥10,000  
お釣り ¥5,188

T\*イ外:基本P [ ] P  
特別P [ ] P  
今回計 [ ] P  
利用ポイント [ ] P  
利用可能ポイント [ ] P

本日付与されたポイントは2~3日  
目以降に反映されます。有効期限切  
等の理由で、Tカードにポイントが  
加算されないことがあります。  
詳細はwww.tsite.jpにてご確認下  
さい。

現金でお支払い上げの場合は、  
領収書にかえさせて頂きます。

(株) 丸新エネルギー  
セルフ松崎SS  
新潟県 新潟市 東区  
松崎西877-1  
TEL:025-272-2227 SS 015058  
レシートNo 2682-03 デ-5No7548-7549  
[ ] 2020/09/24

※重ならないように貼付してください。

支 出 伝 票

会 派 名	翔 政 会	議 員 名	深 谷 成 信
支 出 年 度	令 和 2 年 度	整 理 番 号 (項 目 別)	7
支 出 項 目	<input checked="" type="checkbox"/> 調査研究費 <input type="checkbox"/> 広聴費 <input type="checkbox"/> 資料作成費 <input type="checkbox"/> 事務所費 <input type="checkbox"/> 研修費 <input type="checkbox"/> 要請・陳情活動費 <input type="checkbox"/> 資料購入費 <input type="checkbox"/> 広報費 <input type="checkbox"/> 会議費 <input type="checkbox"/> 人件費		
実施年月日	令 和 2 年 10 月 1 日 ~ 10 月 30 日		
支 出 年 月 日	令 和 2 年 10 月 30 日		
支 出 金 額	8,779 円		
支 出 先	(株)和田商会 他		
使 途 内 容	ガソリン代		
備 考	26,328円 × 1/3 = 8,779円		
領収書貼付欄			

※領収書及び内容を証する書類を添付してください。

備考欄には按分率等を記入してください。



領収書貼付用紙

ENEOS

納品書(領収書)

御来店ありがとうございます
当店ではお客様のお車の快適安全を
全力でサポート致します!
御気軽にお声かけください♪
2020年10月01日 13:14

売上
Tカード会員 様
Tカード
車両番号 実車番
0026-00
レギュラーガソリン P-07
61.69L \*
117円 ¥7,217
合計 ¥7,217
(消費税10%対象 ¥7,217
内消費税等 ¥656)
お預り ¥10,000
お釣り ¥2,783
T\* イト:基本P P
特別P P
今回計 P
利用ポイント P
利用可能ポイント P
本日付与されたポイントは2~3日
目以降に反映されます。有効期限切
等の理由で、Tカードにポイントが
加算されないことがあります。
詳細はwww.tsite.jpにてご確認下
さい。
現金でお買い上げの場合は、
領収書にかえさせていただきます。

(株)丸新エネルギー
セルフ松崎SS
新潟県新潟市東区
松崎西877-1
TEL:025-272-2227 SS-015058
レシートNo.5277-03 デ-No4035-4036
2020/10/01

ENEOS

納品書(領収書)

御来店ありがとうございます
当店ではお客様のお車の快適安全を
全力でサポート致します!
御気軽にお声かけください♪
2020年10月07日 21:04

売上
Tカード会員 様
Tカード
車両番号 実車番
0026-00
レギュラーガソリン P-01
55.60L \*
117円 ¥6,505
合計 ¥6,505
(消費税10%対象 ¥6,505
内消費税等 ¥591)
お預り ¥10,330
お釣り ¥3,825
T\* イト:基本P P
特別P P
今回計 P
利用ポイント P
利用可能ポイント P
本日付与されたポイントは2~3日
目以降に反映されます。有効期限切
等の理由で、Tカードにポイントが
加算されないことがあります。
詳細はwww.tsite.jpにてご確認下
さい。
現金でお買い上げの場合は、
領収書にかえさせていただきます。

(株)丸新エネルギー
セルフ松崎SS
新潟県新潟市東区
松崎西877-1
TEL:025-272-2227 SS-015058
レシートNo.1014-01 デ-No1006-1007
2020/10/07

ENEOS

納品書(領収書)

2020年10月19日 14:58

売上
Tカード会員 様
Tカード
車両番号 実車番
0026-00
レギュラー P-07
50.08L \*
(122円) ¥6,110
合計 ¥6,110
(消費税10%対象 ¥6,110
内消費税等 ¥555)
お預り ¥10,000
お釣り ¥3,890
T\* イト:基本P P
特別P P
今回計 P
利用ポイント P
利用可能ポイント P
本日付与されたポイントは2~3日
目以降に反映されます。有効期限切
等の理由で、Tカードにポイントが
加算されないことがあります。
詳細はwww.tsite.jpにてご確認下
さい。
現金でお買い上げの場合は、
領収書にかえさせていただきます。
(株) 和田商会 本社 新潟SS
新潟県 新潟市 中央区
万代4丁目4番13号
TEL:025-247-2201 SS-470002
レシートNo.6788-03 デ-No5514-5515
2020/10/19

※重ならないように貼付してください。

領収書貼付用紙

# ENEOS

## 納品書(領収書)

御来店ありがとうございます  
当店ではお客様のお車の快適安全を  
全力でサポート致します!  
御気軽に声をかけください♪  
2020年10月30日 22:26

売上  
Tカード会員 様

Tカード

車両番号 実車番

0026-00

レギュラーガソリン P-01

56.09L

116円

¥6,506

合計 ¥6,506

(消費税10%対象 ¥6,506

内消費税等 ¥591)

お預り ¥10,000

お釣り ¥3,494

Tポイント:基本P

特別P

特別P(SS)

今回計

利用ポイント

利用可能ポイント

本日付与されたポイントは2~3日  
目以降に反映されます。有効期限切  
等の理由で、Tカードにポイントが  
加算されないことがあります。  
詳細はwww.tsite.jpにてご確認下さ  
い。

現金でお支払いの場合は領収書が必ず付きます

(株)丸新エネルギー

セルフ松崎SS

新潟県 新潟市 東区

松崎西877-1

TEL:025-272-2227

SS-015058

レシートNo 4071-01 データNo6453-6454

2020/10/30

※重ならないように貼付してください。

支 出 伝 票

会 派 名	翔 政 会	議 員 名	深 谷 成 信
支 出 年 度	令 和 2 年 度	整 理 番 号 (項 目 別)	8
支 出 項 目	<input checked="" type="checkbox"/> 調査研究費 <input type="checkbox"/> 広聴費 <input type="checkbox"/> 資料作成費 <input type="checkbox"/> 事務所費 <input type="checkbox"/> 研修費 <input type="checkbox"/> 要請・陳情活動費 <input type="checkbox"/> 資料購入費 <input type="checkbox"/> 広報費 <input type="checkbox"/> 会議費 <input type="checkbox"/> 人件費		
実 施 年 月 日	令 和 2 年 11 月 15 日 ~ 11 月 28 日		
支 出 年 月 日	令 和 2 年 11 月 28 日		
支 出 金 額	5,891 円		
支 出 先	(株)和国商会 他		
使 途 内 容	ガソリン代		
備 考	17674円 × 1/3 = 5,891円		
領収書貼付欄			

※領収書及び内容を証する書類を添付してください。

備考欄には按分率等を記入してください。

領収書貼付用紙

# ENEOS

納品書(領収書)

2020年11月15日 09:16

売上

■ Tカード会員 様

■ Tカード

車両番号 実車番

0026-00

レギュラー

53.96L

P-07

\*

¥6,475

合計

(消費税10%対象

内消費税等

お預り

お釣り

Tポイント:基本P

特別P

特別P(SS)

今回計

利用ポイント

利用可能ポイント

本日付与されたポイントは2~3日  
目以降に反映されます。有効期限切  
等の理由で、Tカードにポイントが  
加算されないことがあります。

詳細はwww.tsite.jpにてご確認下  
さい。

現金でお買い上げの場合は、  
領収書にかえさせていただきます。

(株) 和田商会 本社 新潟SS  
新潟県 新潟市 中央区

万代4丁目4番13号

TEL:025-247-2201

SS-470002

サイトNo 7308-03 データNo 2908-2909

2020/11/15



納品書 (領収書)

白勢商事株式会社  
W・Sセルフ山木戸  
新潟市東区山木戸8-8-1  
TEL:025-273-1824

SS-019505

2020年11月20日 15:39

伝票No. 0688

通番3391

上

様 \*

61-01950-000006-001

売上 現金フリー

11200

レギュラーガソリン P07

数量 40.26(L)

単価 @116.8

合計

(内消費税10%対象

お預り

お釣り

0570-0570 03 2020/11/20

上記にて領収書に替えさせていただきます

# ENEOS

納品書(領収書)

2020年11月28日 13:44

売上

■ Tカード会員 様

■ Tカード

車両番号 実車番

0026-00

レギュラー

54.14L

P-04

\*

(120円)

¥6,497

合計

(消費税10%対象

内消費税等

お預り

お釣り

Tポイント:基本P

特別P

特別P(SS)

今回計

利用ポイント

利用可能ポイント

本日付与されたポイントは2~3日  
目以降に反映されます。有効期限切  
等の理由で、Tカードにポイントが  
加算されないことがあります。  
詳細はwww.tsite.jpにてご確認下  
さい。

現金でお買い上げの場合は、  
領収書にかえさせていただきます。

(株) 和田商会 本社 新潟SS  
新潟県 新潟市 中央区

万代4丁目4番13号

TEL:025-247-2201

SS-470002

サイトNo 4081-02 データNo 1768-1769

2020/11/28

※重ならないように貼付してください。

支 出 伝 票

会 派 名	翔 政 会	議 員 名	深 谷 成 信
支 出 年 度	令 和 2 年 度	整 理 番 号 (項 目 別)	9
支 出 項 目	<input checked="" type="checkbox"/> 調査研究費 <input type="checkbox"/> 広聴費 <input type="checkbox"/> 資料作成費 <input type="checkbox"/> 事務所費 <input type="checkbox"/> 研修費 <input type="checkbox"/> 要請・陳情活動費 <input type="checkbox"/> 資料購入費 <input type="checkbox"/> 広報費 <input type="checkbox"/> 会議費 <input type="checkbox"/> 人件費		
実 施 年 月 日	令 和 2 年 12 月 18 日 ~ 12 月 23 日		
支 出 年 月 日	令 和 2 年 12 月 23 日		
支 出 金 額	4448 円		
支 出 先	(特)和田商会 他		
使 途 内 容	ガソリ代		
備 考	13344円 x 1/3 = 4448円		
領収書貼付欄			

※領収書及び内容を証する書類を添付してください。

備考欄には按分率等を記入してください。

領収書貼付用紙



新澤石油 (株)  
 セルフ柳都  
 新潟県新潟市中央区  
 竜が島1-3-3  
 TEL:025-385-6407 SS:21005-15751

令頁又書

2020年12月13日 12:17 伝票No.0266  
 取引通番 3267

上 様  
 530-15751-0000-0000 \* 21005  
 現金

0120-00 0695  
 レギュラーガソリン P04 ¥6495  
 数量 52.38L  
 単価 @124  
 (内ガソリン税 @53.8)

合計 ¥6,495  
 (内税分消費税 ¥590)  
 お預り ¥10,000  
 お釣り ¥3,505  
 4:0000000-0:0000000 02

処理日付: 2020/12/13 0695-0695  
 100取引  
 領収書にかえさせていただきます。

ENEOS



納品書(領収書)

2020年12月23日 11:01

売上 Tカード会員 様

Tカード  
 車両番号 実車番

C026-00 P-01  
 レギュラー \*  
 53.09L (129円) ¥6,849  
 合計 ¥6,849  
 (消費税10%対象 ¥6,849  
 内消費税等 ¥623)  
 お預り ¥10,000  
 お釣り ¥3,151  
 T\*イ外:基本P P  
 特別P P  
 特別P(SS) P  
 今回計 P

利用ポイント  
 利用可能ポイント P  
 本日付与されたポイントは2~3日  
 目以降に反映されます。有効期限切  
 等の理由で、Tカードにポイントが  
 加算されないことがあります。  
 詳細はwww.tsite.jpにてご確認下  
 さい。

現金でお買い上げの場合は、  
 領収書にかえさせていただきます。

(株) 和田商会 本社 新潟SS  
 新潟県 新潟市 中央区  
 万代4丁目4番13号  
 TEL:025-247-2201 SS-470002  
 EメールNo.4449-01 データNo9016-9017  
 2020/12/23

※重ならないように貼付してください。

支 出 伝 票

会 派 名	翔 政 会	議 員 名	深 谷 成 信
支 出 年 度	令 和 2 年 度	整 理 番 号 (項 目 別)	10
支 出 項 目	<input checked="" type="checkbox"/> 調査研究費 <input type="checkbox"/> 広聴費 <input type="checkbox"/> 資料作成費 <input type="checkbox"/> 事務所費 <input type="checkbox"/> 研修費 <input type="checkbox"/> 要請・陳情活動費 <input type="checkbox"/> 資料購入費 <input type="checkbox"/> 広報費 <input type="checkbox"/> 会議費 <input type="checkbox"/> 人件費		
実 施 年 月 日	令 和 3 年 1 月 2 日 ~ 1 月 30 日		
支 出 年 月 日	令 和 3 年 1 月 30 日		
支 出 金 額	9,175 円		
支 出 先	(株)和田商会 他		
使 途 内 容	ガソリレ代		
備 考	27525円 × 1/3 = 9175円		
領収書貼付欄			

※領収書及び内容を証する書類を添付してください。

備考欄には按分率等を記入してください。

領収書貼付用紙

**ENEOS**

納品書(領収書)

只今、当店ではアルバイトを募集しております。学生の方も大歓迎！他の店舗も同時募集中です！お気軽にお問い合わせください！  
2021年01月02日 13:04

売上 Tカード会員 様

Tカード  
車両番号 実車番

0026-00  
レギュラー P-06  
59.71L \*  
130円 ¥7,762  
(単価値引) 2円 -¥119  
値引(後単価) (128円) ¥7,643  
合計 ¥7,643  
(消費税10%対象 ¥7,643  
内消費税等 ¥695)  
お預り ¥10,000  
お釣り ¥2,357  
T\* イト:基本P P  
特別P P  
特別P(SS) P  
今回計 P

利用ポイント  
利用可能ポイント  
本日付与されたポイントは2~3日  
目以降に反映されます。有効期限切  
等の理由で、Tカードにポイントが  
加算されないことがあります。  
詳細はwww.tsite.jpにてご確認下  
さい。

現金でお支払いの際は、  
領収書にかえさせていただきます。  
消費税表示のみ、場合消費税を  
請求書にてご請求いたします。  
消費税口は、地方消費税が含まれて  
います。

(株)和田商会 関新SS  
新潟県 新潟市 中央区  
関新3丁目2-22  
TEL:025-266-1065 SS-470492  
レシートNo 6826-02 〒-5No6343-6344  
2021/01/02

**ENEOS**

納品書(領収書)

御来店ありがとうございます  
当店ではお客様のお車の快適安全を  
全力でサポート致します！  
御気軽にお声かけください！  
2021年01月08日 21:09

売上 Tカード会員 様

Tカード  
車両番号 実車番

0026-00  
レギュラーガソリン P-01  
33.53L \*  
123円 ¥4,124  
合計 ¥4,124  
(消費税10%対象 ¥4,124  
内消費税等 ¥375)  
お預り ¥10,000  
お釣り ¥5,876  
T\* イト:基本P P  
特別P P  
特別P(SS) P  
今回計 P

利用ポイント  
利用可能ポイント  
本日付与されたポイントは2~3日  
目以降に反映されます。有効期限切  
等の理由で、Tカードにポイントが  
加算されないことがあります。  
詳細はwww.tsite.jpにてご確認下  
さい。

現金でお預りの際は領収書にかえさせていただきます。

(株)丸新エネルギー  
セルフ松崎SS  
新潟県 新潟市 東区  
松崎西877-1  
TEL:025-272-2227 SS-015058  
レシートNo 2099-01 〒-5No0376-0377  
2021/01/08

**コスモ石油**

納品書 (領収書)

白勢商事 株式会社  
W・Sセルフこ〜ど  
新潟県新潟市 東区河渡本町22-50  
TEL:025-273-3141 SS-083154

2021年01月15日 22:00 伝票No.0242  
通番2934

上 様  
61-08315-000000-001  
売上 現金フリー

11200  
レギュラーガソリン P04 ¥7118  
数量 58.44(L)  
単価 @121.8

合計 ¥7,118

(内消費税10%(対象 ¥7118) ¥647)

お預り ¥10,000

お釣り ¥2,882

楽天"イトカード"番号

今回ポイント

ポイントは明細単位で計算されます。

本日付与されたポイントは3~4日目以

降に反映されます。楽天ポイントカード

が無効の場合、ポイントは貯まりません

。詳細は、http://r10.to/rpointcard/

にてご確認下さい。

2868-2868 02 2021/01/15

上記にて領収書に替えさせていただきます

※重ならないように貼付してください。



領収書貼付用紙

# ENEOS

## 納品書(領収書)

EneKeyもらいましたか?  
無料で配布中♪  
☆ガソリン. 軽油いつでも1円引き  
☆更に特典あり(・ワ・)

2021年01月30日 12:32

売上

■ Tカード会員 様  
■ Tカード

車両番号 実車番

0026-00

レギュラー P-07

64.48L \*

134円 ￥8,640

**合計 ￥8,640**

(消費税10%対象 ￥8,640)

内消費税等 ￥785)

お預り ￥10,000

お釣り ￥1,360

Tポイント:基本P ■ P

特別P ■ P

特別P(SS) ■ P

今回計 ■ P

利用ポイント ■ P

利用可能ポイント ■ P

本日付与されたポイントは2~3日  
目以降に反映されます。有効期限切  
等の理由で、Tカードにポイントが  
加算されないことがあります。  
詳細はwww.tsite.jpにてご確認下さ  
い。

現金でお支払いの場合は、  
領収書にかえさせて頂きます。

(株) 和田商会 本社 新潟SS

新潟県 新潟市 中央区

万代4丁目4番13号

TEL:025-247-2201 SS-470002

シートNo.7302-03 データNo1636-1637

2021/01/30

※重ならないように貼付してください。

支 出 伝 票

会 派 名	翔 政 会		議 員 名	深 谷 成 信
支 出 年 度	令 和 2 年 度	整 理 番 号 (項 目 別)	11	
支 出 項 目	<input checked="" type="checkbox"/> 調査研究費 <input type="checkbox"/> 広聴費 <input type="checkbox"/> 資料作成費 <input type="checkbox"/> 事務所費 <input type="checkbox"/> 研修費 <input type="checkbox"/> 要請・陳情活動費 <input type="checkbox"/> 資料購入費 <input type="checkbox"/> 広報費 <input type="checkbox"/> 会議費 <input type="checkbox"/> 人件費			
実 施 年 月 日	令 和 2 年 2 月 13 日			
支 出 年 月 日	令 和 2 年 2 月 13 日			
支 出 金 額	2652 円			
支 出 先	(株) 和 田 商 会			
使 途 内 容	ガソリン代			
備 考	7,958円 × 1/3 = 2,652円			
領収書貼付欄				

※領収書及び内容を証する書類を添付してください。

備考欄には按分率等を記入してください。

領収書貼付用紙

# ENEOS

## 納品書(領収書)

EneKeyもらいましたか?  
 無料で配布中♪  
 ☆ガソリン. 軽油いつでも1円引き  
 ☆更に特典あり(・ワ・)  
 2021年02月13日 15:56

売上  
 Tカード会員 様

Tカード

車両番号 実車番

0026-00

レギュラー

P-07

59.39L

\*

134円

¥7,958

合計 ¥7,958

(消費税10%対象 ¥7,958

内消費税等 ¥723)

お預り ¥10,000

お釣り ¥2,042

Tポイント:基本P P

特別P P

特別P(SS) P

今回計 P

利用ポイント P

利用可能ポイント P

本日付与されたポイントは2~3日  
 目以降に反映されます。有効期限切  
 等の理由で、Tカードにポイントが  
 加算されないことがあります。  
 詳細はwww.tsite.jpにてご確認下  
 さい。

現金でお買い上げの場合は、  
 前収書にかえさせて頂きます。

(株) 和田商会 本社 新潟SS  
 新潟県 新潟市 中央区

万代4丁目4番13号

TEL:025-247-2201 SS-470002

シートNo 4032-03 デ-外No0068-0069

2021/02/13

※重ならないように貼付してください。

支 出 伝 票

会 派 名	翔 政 会		議 員 名	深 谷 成 信
支 出 年 度	令 和 2 年 度	整 理 番 号 (項 目 別)	12	
支 出 項 目	<input checked="" type="checkbox"/> 調査研究費 <input type="checkbox"/> 広聴費 <input type="checkbox"/> 資料作成費 <input type="checkbox"/> 事務所費 <input type="checkbox"/> 研修費 <input type="checkbox"/> 要請・陳情活動費 <input type="checkbox"/> 資料購入費 <input type="checkbox"/> 広報費 <input type="checkbox"/> 会議費 <input type="checkbox"/> 人件費			
実 施 年 月 日	令 和 3 年 3 月 1 日 ~ 3 月 21 日			
支 出 年 月 日	令 和 3 年 3 月 21 日			
支 出 金 額	2,154 円			
支 出 先	(特) 和田商會 他			
使 途 内 容	カリリレ代			
備 考	24462円 × 1/3 = 2154円			
領 収 書 貼 付 欄				

※領収書及び内容を証する書類を添付してください。

備考欄には按分率等を記入してください。

領収書貼付用紙

**ENEOS**

納品書(領収書)

EneKeyもらいましたか?  
無料で配布中♪  
☆ガソリン、軽油いつでも1円引き  
☆更に特典あり(・ワ・)

2021年03月01日 09:09

売上  
Tカード会員様

Tカード

車両番号 実車番  
0026-00  
レギュラー P-01  
63.03L \*

140円 ¥8,824  
合計 ¥8,824  
(消費税10%対象 ¥8,824  
内消費税等 ¥802)  
お預り ¥10,000  
お釣り ¥1,176

Tポイント:基本P P  
特別P P  
今回計 P  
利用ポイント P  
利用可能ポイント P

本日付与されたポイントは2~3日  
目以降に反映されます。有効期限切  
等の理由で、Tカードにポイントが  
加算されないことがあります。  
詳細はwww.tsite.jpにてご確認下  
さい。

現金でお買い上げの場合は、  
領収書にかえさせていただきます。

(株) 和田商会 本社 新潟SS  
新潟県 新潟市 中央区  
万代4丁目4番13号  
TEL:025-247-2201 SS-470002  
レシートNo 1123-01 データNo9445-9446  
2021/03/01

**ENEOS**

納品書(領収書)

EneKeyもらいましたか?  
無料で配布中♪  
☆ガソリン、軽油いつでも1円引き  
☆更に特典あり(・ワ・)

2021年03月12日 08:32

売上  
Tカード会員様

Tカード

車両番号 実車番  
0026-00  
レギュラー P-07  
62.52L \*

139円 ¥8,690  
合計 ¥8,690  
(消費税10%対象 ¥8,690  
内消費税等 ¥790)  
お預り ¥10,000  
お釣り ¥1,310

Tポイント:基本P P  
特別P P  
今回計 P  
利用ポイント P  
利用可能ポイント P

本日付与されたポイントは2~3日  
目以降に反映されます。有効期限切  
等の理由で、Tカードにポイントが  
加算されないことがあります。  
詳細はwww.tsite.jpにてご確認下  
さい。

現金でお買い上げの場合は、  
領収書にかえさせていただきます。

(株) 和田商会 本社 新潟SS  
新潟県 新潟市 中央区  
万代4丁目4番13号  
TEL:025-247-2201 SS-470002  
レシートNo 3950-03 データNo5989-5990  
2021/03/12

**コスモ石油**

納品書(領収書)

白鷺商事株式会社  
W・Sセルフ山木戸  
新潟市東区山木戸8-8-1  
TEL:025-273-1824 SS-019505

2021年03月21日 16:15 伝票No.1031  
通番3024

上様 \*  
61-01950-000006-001  
売上 現金フリー

11200  
レギュラーガソリン P07 ¥6948  
数量 51.16(L)  
単価 @135.8

合計 ¥6,948  
(内消費税10%(対象 ¥6948) ¥632)  
お預り ¥10,000  
お釣り ¥3,052  
0445-0445 03 2021/03/21  
上記にて領収書に替えさせていただきます

※重ならないように貼付してください。

支 出 伝 票

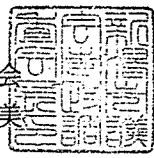
会 派 名	翔 政 会	議 員 名	深 谷 成 信
支 出 年 度	令 和 2 年 度	整 理 番 号 (項 目 別)	13
支 出 項 目	<input checked="" type="checkbox"/> 調査研究費 <input type="checkbox"/> 広聴費 <input type="checkbox"/> 資料作成費 <input type="checkbox"/> 事務所費 <input type="checkbox"/> 研修費 <input type="checkbox"/> 要請・陳情活動費 <input type="checkbox"/> 資料購入費 <input type="checkbox"/> 広報費 <input type="checkbox"/> 会議費 <input type="checkbox"/> 人件費		
実 施 年 月 日	令 和 2 年 4 月 1 日 ~ 令 和 3 年 3 月 31 日		
支 出 年 月 日	令 和 3 年 3 月 31 日		
支 出 金 額	899 円		
支 出 先	新 潟 市 議 会 市 政 調 査 会		
使 途 内 容	令 和 2 年 度 新 潟 市 議 会 市 政 調 査 会 会 費 (研 修 会 開 催 経 費)		
備 考			
領収書貼付欄			
<p>領 収 書</p> <p>翔政会 深谷 成信 様</p> <p>金 8 9 9 円 也</p> <p>ただし、令和2年度新潟市議会市政調査会会費（研修会開催経費）として、 上記金額を領収いたしました。</p> <p>令和3年3月31日</p> <p>新潟市議会市政調査会 会長 佐藤 豊美</p> 			

※領!





備考欄には按分率等を記入してください。

## 支出伝票一覧表

会派名	翔政会		議員名	深谷成信	
支出年度	令和2年度	支出項目	広報費		No.1
整理番号	支出年月日	支出内容		支出金額	備考
1	R2. 7. 30	議会活動報告2020夏の号 新聞折込		218,219 円	
2	R2. 8. 28	議会活動報告2020夏の号 制作費		412,500 円	
3	R3. 3. 22	議会活動報告2021春の号 新聞折込		211,128 円	
4	R3. 3. 29	議会活動報告2021春の号 制作費		412,500 円	
計				1,254,347 円	

支出伝票

会派名	翔政会	議員名	深谷成信
支出年度	令和2年度	整理番号 (項目別)	1
支出項目	<input type="checkbox"/> 調査研究費 <input type="checkbox"/> 広聴費 <input type="checkbox"/> 資料作成費 <input type="checkbox"/> 事務所費 <input type="checkbox"/> 研修費 <input type="checkbox"/> 要請・陳情活動費 <input type="checkbox"/> 資料購入費 <input checked="" type="checkbox"/> 広報費 <input type="checkbox"/> 会議費 <input type="checkbox"/> 人件費		
実施年月日	令和2年8月3日		
支出年月日	令和2年7月30日		
支出金額	21,821.9 円		
支出先	(株)新潟日報サービスネット		
使途内容	議会活動報告2020夏の号新聞代		
備考	折込部数 57,770部 (8月3日折込分)		

得意先 コード	領 収 書		H NO 007608					
深谷しげの事務所様	R2年 7月 30日							
金額	千	百	拾	万	千	百	拾	円
	¥	2	1	8	2	1	9	
適 要	折込部数 57,770部 折込料 ¥196,418- 管理料 ¥1,963- 消費税 ¥19,838-							
	①現金			係 印 				
	②小切手							
	③振込							
本領収書の金額訂正並びに係印の無いものは無効です。								
新潟市西区流通3丁目1-1								
株式会社 新潟日報サービスネット								
電話 (025)  3311								
折込部 (025)  3500								



〒 950-8061

新潟市中央区西堀通 4 番町 2 5 9

1 - 5 8 西堀青藍館ビル 4 0 5

深谷しげのぶ事務所

# 請 求 書

得意先コード

02年 07月 21日

様

2020.07.22 1 / 1

〒 950-1125

新潟市西区流石町 1 - 1

株式会社 新堀青藍館 サービスネット

電話 025 (233) 3311  
FAX 025 (233) 3600

毎度ありがとうございます。下記の通りご請求申し上げます。

前회ご請求額	当月ご入金額	繰越額	当月折込料	管理料	離島手配料 特別手配料	売上消費税	売上消費税	当月ご請求額	今回ご請求額
			196,418	1,963	0	19,838		218,219	218,219

月日	内訳	配布地区	型	枚数	単価	折込料	管理料	離島手配料 特別手配料	売上消費税	売上消費税	請求額
8	3新潟市議会議員 深谷しげのぶ	新潟市	B 4	46,870	3.40	159,358	1,593	0			
8	3新潟市議会議員 深谷しげのぶ	新潟市	B 4	10,900	3.40	37,060	370	0			
	* 小計 *			57,770		196,418	1,963	0	19,838		218,219

取引銀行

本書の締切以後のご入金は記載してありませんのでご了承願います。

200729Y01



# 一般質問 新潟市が委託する「レストランバス事業」を総括する②

## 市役所幹部職員の外郭団体への天下りが組織間に悪影響を与えていないか？

年間の事業規模約2億4000万円のうち、ほぼ全てを市からの財政支援で運営されている外郭団体の新潟コンベンション協会ですが、じつは協会のフロア内部に当該受け皿法人であるピースキッチン新潟の本社登記を許可したばかりか、何と無償で事務所スペースまで提供していました。市の所管部署は当然把握していた筈ですが、このようなことが平然と行われ、長きにわたって関係者が誰も問題意識を持たず放置されて来たのです。これは一般常識や市民感情からすると考えられないことで、正に異常な事態です。原因はいったいどこにあるのでしょうか。

私はその一つとして、外郭団体への市役所の幹部退職者の天下りがあげられるように感じています。新潟コンベンション協会へは市の幹部職員が天下っていますが、このような天下りは一歩間違えれば行政と関係団体、或いは関係団体同士を癒着させ、不透明な運営による利益の独占に繋がる危険性を孕んでいるのではないかと考えるからです。ただでさえ現在は財政再建の必要性から、市民の皆様には痛みを伴う改革による様々なご不便ご面倒をお掛けしている処です。そこへもってきて更に昨今の感染症拡大の影響で景気後退が加速しており、本市を取り巻く状況は益々厳しさを増しています。このような時に組織間の自浄能力を奪い不可解な行政執行の原因となり得るばかりか、なにより市民感情とかけ離れた時代遅れの特権の行使は、もはや改めなければならない時期が来ていると考えることから、市の幹部退職者の外郭団体への天下りの問題点を指摘し、改善を求めました。

### 質問

深谷しげのぶ

### 最後に中原市長に伺います。

本件は前市長時代の案件ではありますが、これまでの私と各部長との質疑を聞いて頂いて、現市長として何か感想なり、感じるところはありますか？

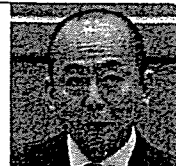

### 答弁

中原 市長

### 総括を関係者に求め、市として対応したい。

新潟市とピースキッチンとの関わりについて、なるほどという部分がありますが、今程の議員との質疑の中に不明な点もありました。今後、何らかの総括を関係者に求め、市として対応したいと思います。



### 質問

一般社団法人ピースキッチン新潟の平成28年4月設立に際し、本市外郭団体の公益財団法人新潟コンベンション協会は協会フロア内に本社登記をさせ、事務所スペースまで無償で提供しているが、これらを許可した根拠と責任の所在はどこか？

答弁 観光・国際交流部長

この法人の活動が、食文化を活かした観光振興等であり、新潟観光コンベンション協会の事業に関わりがあること、また新潟観光コンベンション協会の職員がこの法人の活動に携わっていたことから、運営が軌道に乗るまでの間、事務スペースの設置を認めたと聞いている。

### 質問

そもそも新潟コンベンション協会が入居しているフロアは、同じく本市の外郭団体の新潟地下開発株式会社の所有であり、新潟コンベンション協会が坪単価7500円程で借り受けているようだが、この賃貸借契約ではピースキッチン新潟への又貸し行為の告知義務や、営利活動等の目的外使用についての取り決めはどうなっているのか？

答弁 観光・国際交流部長

貸主の承諾なしに第三者への転貸はできないこと、また使用目的を変更する場合は

文書によって貸主の承認を受けるように規定されているが、無償であること、運営が軌道に乗るまでの取り扱いの為、相談していなかったと聞いている。

### 質問

新潟市の予算で賃貸している物件に、新潟市の1500万円の事業を実施している業者を無償で入居させるなどということは、賠償責任も取りざたされる問題だが、このような便宜供与は許されるのか？

答弁 観光・国際交流部長

結果として便宜の供与があったと認識している。

### 質問

公益社団法人新潟観光コンベンション協会と新潟地下開発株式会社、両外郭団体への本市の財政支出と人的支援の状況はどうなっているのか？

答弁 総務部長

本市の新潟コンベンション協会への収支割合は71.4%、新潟地下開発への出資割合は52.6%となっている。また新潟観光コンベンション協会の事業規模は令和元年度決算で2億4300万円、そのうち本市からの補助金額は2億2400万円となっており、人的支援は職員2名を派遣している。次に、新潟地下開発については株式会社という形態であることから、令和元年度の売上高で

1億700万円、財政支出は例年の支出ではなく、平成18年に9億円を貸し付けており、人的支援はしていない。

### 質問

両外郭団体に対する本市所管部署の監督指導は、十分に行き届いていたと言えるのか？

答弁 総務部長

行政活動の補完機能を目的に設立され出資比率、財政支出などの状況から密接な関連のある団体を外郭団体に位置付けている。円滑な運営と適正な事業執行を図るため、経営状況や市の関与の妥当性に関する評価を実施しており、市の各所管課で課題を把握しながら、指導助言に努めている。

### 質問

このような事態を招いた要因の一つに、本市幹部退職者の外郭団体への天下りによる行政と外郭団体との組織間への影響が挙げられるのではないのか？

答弁 総務部長

市職員の退職後の外郭団体への再就職については、職員として培った知識・経験を活用したいという団体の要望により採用している。このことが市による評価や指導助言において支障はないし、あってはならないと考える。

## 市の退職幹部職員が常勤役員として再就職している外郭団体

※令和元年度現在

- (公財)新潟市芸術文化振興財団
- (公財)新潟市スポーツ協会
- (公財)新潟観光コンベンション協会
- (公社)新潟市シルバー人材センター
- (公財)新潟市開発公社
- (公財)新潟市勤労者福祉サービスセンター

- (公財)新潟市海洋河川文化財団
- (公財)新潟市国際交流協会
- (社福)新潟市社会福祉協議会
- (公財)新潟ミートプラント
- (公財)新潟水道サービス

市政へのご意見・ご質問・ご要望等  
何でもお気軽にお寄せください

支 出 伝 票

会 派 名	翔 政 会		議 員 名	深 谷 成 信	
支 出 年 度	令和2年度	整理番号 (項目別)	2		
支 出 項 目	<input type="checkbox"/> 調査研究費 <input type="checkbox"/> 広聴費 <input type="checkbox"/> 資料作成費 <input type="checkbox"/> 事務所費 <input type="checkbox"/> 研修費 <input type="checkbox"/> 要請・陳情活動費 <input type="checkbox"/> 資料購入費 <input checked="" type="checkbox"/> 広報費 <input type="checkbox"/> 会議費 <input type="checkbox"/> 人件費				
実施年月日	令和2年 7月 20日				
支出年月日	令和2年 8月 28日				
支 出 金 額	412,500 円				
支 出 先	[REDACTED]				
使 途 内 容	議会活動報告制作費 (B4・カラー・両面) 65,000部				
備 考	2020夏の号 新聞紙込 57,770部 手配) 7,230部				
領収書貼付欄					

領 収 証

深谷成信事務所 様

No. ....

★ ¥ 412,500-

内 訳	
現金	
小切手	/
手 形	/
消費税額等( %)	

但 議会報告制作費 (R2.7)  
R2年 8月 28日 上記正に領収いたしました



コクヨ ウケ-98

※領収書及び内容を証する書類を添付してください。  
備考欄には按分率等を記入してください。

# 請 求 書

発行日 2020年7月30日

深谷成信事務所 御中

下記の通りご請求申し上げます



**請求金額 ￥412,500 (税込み)**

日付	内 容	数 量	単 価	金 額
2020年7月30日	深谷成信 2020年夏の号 議会報告制作費	1	50,000	50,000
2020年7月30日	深谷成信 2020年夏の号 議会報告印刷費	65,000	5	325,000
備 考			小計	375,000
			消費税(10%)	37,500
			合計	412,500

支出伝票

会派名	翔政会		議員名	深谷 成信	
支出年度	令和2年度	整理番号 (項目別)	3		
支出項目	<input type="checkbox"/> 調査研究費 <input type="checkbox"/> 広聴費 <input type="checkbox"/> 資料作成費 <input type="checkbox"/> 事務所費 <input type="checkbox"/> 研修費 <input type="checkbox"/> 要請・陳情活動費 <input type="checkbox"/> 資料購入費 <input checked="" type="checkbox"/> 広報費 <input type="checkbox"/> 会議費 <input type="checkbox"/> 人件費				
実施年月日	令和3年3月28日				
支出年月日	令和3年3月22日				
支出金額	211,280 円				
支出先	(株)新潟日報サービスネット				
使途内容	議会活動報告 2021 春の号 新聞折込				
備考	折込部数 55,820部 (3月28日折込分) 折込手数料 275円				

第四北越銀行

お取引明細票

お取扱日	取扱店	号機	NB	銀行番号	口座店	口座番号	通番	お取引内容	
03-03-22	251	24	N			*****	140	振込	
万円	5千円	2千円	千円	500円	100円	50円	10円	5円	1円
お取引金額							消費税	お取引後元帳残高	
¥210,853							¥275	*****	
ご案内		* お振込明細 *		0B0140					
お振込先		[Redacted]					14:15		
ご依頼人		(カ)エイカ・タツホ・ウサー・ヒスネット ナカカワ 様					印紙税申告納付につき新潟県事務課様		
		フカシケノフシムシヨ 様							
		TEL025-378-0177							

毎度ご利用いただきありがとうございます。お取引の明細は上記のとおりでございます。  
 ●ご利用のお書保へ  
 ○ご利用の日および時間により当行所定の手数料(含消費税)を手数料振込額のとおりお支払いいただいております。  
 ○ただしキャッシングサービスの場合は、ご利用額の決済日にお取引口座からお支払いいただきます。

■印紙税納付の必要がない場合は  
 \*印で消しております。  
 裏面のご案内をあわせてご覧ください。

1冊1冊に1枚の紙を配付いたします。

〒950-0081

新潟市中央区三和町8-25

## 請 求 書

2021/3/22

1/1

深谷しげのぶ事務所

様

得意先コード

03年03月11日

950-1125

新潟市西区深谷町目1-1

株式会社 新潟日報サービスネット

TEL 025(233)3311  
FAX 025(233)3800

毎度ありがとうございます。下記の通りご請求申し上げます。

前回ご請求額		当月ご入金額		繰越額		当月折込料		管理料		売上消費税		当月ご請求額		今回ご請求額					
						枚数		単価		折込料		管理料		特別手数料		請求額			
3	28	新潟市議会議員	深谷しげのぶ	新潟市	B4	44,960	3.40	152,864	1,529	0	0								
3	28	新潟市議会議員	深谷しげのぶ	新潟市	B4	9,760	3.40	33,184	331	0	0								
		*	小計 *			54,720		186,048	1,860	0	18,791							206,699	
3	28	新潟市議会議員	深谷しげのぶ	新潟市	B4	1,100	3.40	3,740	37	0	0								
		*	小計 *			1,100		3,740	37	0	377								4,154
		**	スポンサー計 **			55,820		189,788	1,897	0	19,168								210,853
		***	合計(本社) ***			55,820		189,788	1,897	0	19,168								210,853

取引銀行

本書の締切以降の御入金金は記録してありませんので御了承願います。

新潟市議会報告は、新潟市民の皆様にも市政の取り組みや議会活動をわかりやすく報告し、市政に関心を持っていただくために発行しています。この活動報告は政務活動員で発行しています。

# レストランバス事業の疑惑

## 新潟の食文化の魅力を発信し、交流人口を拡大するために投じられた税金47,652,067円は正しく使われていたのか？

### 「内部調査」と「包括外部監査」二つの報告から事実を紐解く！

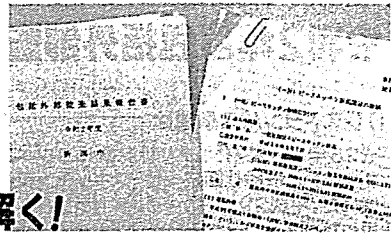

昨年6月の一般質問で、私が取り上げた新潟市と外郭団体によるレストランバス事業への不自然な関与に関する問題ですが、議場で中原市長が約束した事業総括について、内部調査報告を受けました。また、「レストランバスを活用したコンテンツ開発事業」について外部監査が行われ、令和2年度包括外部監査結果報告書が公表されたので、この二つを元に事実関係の検証を行います。

**質問**  
深谷しげのぶ

最後に中原市長に伺います。  
本件は前市長時代の案件ではありますが、これまでの私と各部長との質疑を聞いて頂いて、現市長として何か感想なり、感じるところはありますか？



**答弁**  
中原 市長

総括を関係者に求め、市として対応したい。  
新潟市とピースキッチンとの関わりについて、なるほどという部分があります。今程の議員との質疑の中に不明な点もありました。今後、何らかの総括を関係者に求め、市として対応したいと思います。



# 「ピースキッチン新潟に関連する新潟市の総括」

昨年6月議会の一般質問で、レストランバス事業(景色を眺めながら料理を味わえるバスツアー)の委託先法人の立ち上げに市の外郭団体に関わり、無償で事務所を使わせるなどして便宜供与していたこと、また事業を行う資格を持たないこの法人に対し、市が事業を委託していたことへの見解を質しました。その際「前市長時代の

案件ではあるが何か感想はないか」と私の問いかけに中原市長は、「不明な点もあり、何らかの総括を行い市として対応したい」旨、答弁しました。今回、これに基づき「ピースキッチン新潟関連の総括」という報告を受けましたので、内容について検証します。

## ピースキッチン新潟への委託の適否

- ① 平成29年度、本市はレストランバス事業を外郭団体であるコンベンション協会へ委託したが、民間主導による自走を早期に促すため、平成30年度、ピースキッチン新潟へ委託先の変更を行うこととした。
- ② その理由について、本委託業務はレストランバスを活用してガストロノミーツーリズム(その土地の食文化に触れることを目的とする観光事業)を構築することを目的としており、それに関わる生産者・料理人・立ち寄り先など関係者との調整が重要となることから、ノウハウを有し、事業の継続を視野に課題を検証できるためピースキッチンを選定した。

③ 旅行商品の販売部分(旅行業の資格がない問題)は、本委託業務の契約書の但し書きに基づき、あらかじめ書面による承諾を受け、資格を持つ旅行業者へ再委託しており、定められた適切な手続きをとっており問題ない。

## ピースキッチン新潟への事務所提供

本市の外郭団体である新潟観光コンベンション協会は、ピースキッチン新潟との関係において多くの反省点を抱える結果となり、さまざまな観点で認識が甘かったと反省している。今後、事業を行う際には、契約事項をはじめコンプライアンス遵守について厳しくチェックするとともに、改めて市の出資法人としての使命と責任を認識

し、適切な事業運営を行っていくとしている。市としても当該協会は、不動産賃貸契約の問題を含め、対応が事後的となったことなど反省すべき点があると認識している。今後、事業を検討する際には、しっかりと契約事項などをチェックしていくことが必要である。



●レストランバス

✓ **深谷しげのぶ「私はこう考える」**  
新潟市によるピースキッチン新潟関連の総括によると、悪いのはすべて外郭団体の新潟観光コンベンション協会だ、市は契約に基づいて事業を委託しただけなので、何も問題がなかったという言い分です。果たして本当でしょうか。そもそも旅行業の資格を持たない法人に旅行事業を委託したのは新潟市です。コンベンション協会は、市の指示に従ったが、前のめり

な市の対応に引きずられてしまったと見るのが妥当ではないでしょうか。市は飽くまでも定められた適切な手続きを取っていたと胸を張りますが、その契約自体に問題があったことには触れていません。この後、外部監査報告を紹介しますので、是非ご覧ください。本委託契約について、法を逸脱している恐れがあるとまで指摘しています。中原市長の決断で実施された折角の内部調査でしたが、残念ながら真実を表すものではありませんでした。

将来に責任の持てる市政を進めます。

新潟市議会議員 **深谷しげのぶ**

発行 / 深谷しげのぶ事務所

【中央区】

〒950-0081 新潟市中央区三和町 8-25 TEL 025-378-0177 FAX 025-378-0178





# 一者随意契約の要件を充たすことの十分な理由の説明がないまま 一者随意契約がなされていた事例が見受けられた

令和2年度包括外部監査人の今井慶貴弁護士は、新潟市が行ったレストランパス事業に関する業務委託先との契約について、このように指摘しています。

## 「令和2年度包括外部監査報告書～関係部分抜粋」

### (1) レストランパス事業は

平成28年に公益財団法人新潟観光コンベンション協会と一般社団法人ピースキッチン新潟が始めた。平成29年度から「レストランパスを活用したガストロノミー・ツーリズム構築事業」として新潟市の事業となり、平成29年度から令和元年度までの3年間実施されたが、いずれも一者随意契約により業務委託契約が締結されている。

### (2) 経緯

① 平成29年度は、新潟観光コンベンション協会が一者随意契約により委託先となった。理由は、平成28年度に日本初のレストランパスツアーを推し進めた実績があり1階が厨房、2階がレストランとなっている特殊車両の知識を有している。レストランパスを所有するワイヤー株式会社との良好な信頼関係を築いており、レストランパスの運行、ツアー催行事務のノウハウを蓄積している。第二種旅行業を有し、新潟市の観光振興業務を担っており、幅広い受け入れ先ネットワークを有している。以上のことから、「同協会は本業務を遂行する上で不可欠な能力を有する唯一の団体であり、委託先として一者随意契約とする。」とされ、契約審査会で契約は適当とされた。平成29年4月1日付で業務委託契約が締結されたが、同日付で同協会から再委託申請書が提出された。再委託先はピースキッチン新潟及びバス運行会社A社であり、市は同日付で再委託に同意した。業務委託料として、20,071,507円が同協会に支払われた。

② 平成30年度は、ピースキッチン新潟が一者随意契約により委託先になった。理由は、ピースキッチン新潟は平成30年4月から6月までの期間、WILLEER(株)とレストランパス契約を締結し、かつ、同バスにおけるレストラン営業許可を有しているとともに、平成28年から2年間レストランパスの運行業務に携わり、そのノウハウを蓄積している。以上のことから「ピースキッチン新潟は本業務を遂行する上で不可欠な能力を有する唯一の団体であり、委託先として一者随意契約とする」とされ、契約審査会で契約は適当とされた。平成30年4月1日付でピースキッチン新潟との間で業務委託契約が締結されたが、同日付で同社から再委託申請書が提出された。再委託先はバス運行会社A社および株式会社JTB新潟支店であり、

市は同日付で再委託に同意した。業務委託料として、15,046,560円がピースキッチン新潟に支払われた。

③ 令和元年度はJTB新潟支店が一者随意契約により委託先となった。その理由は、「JTBは平成31年4月から6月までの期間、WILLEER(株)とレンタル契約を締結し、かつ、旅行業許可を有し募集型旅行商品の造成・実施・販売を担うことができる」とともに、「昨年度も販売業務を担当し、そのノウハウを蓄積している。以上のことから、「JTBは本業務を遂行する上で不可欠な能力を有する唯一の事業者であることから、委託先として一者随意契約とする」とされ、契約審査会の審査結果で契約は適当とされた。平成31年4月1日付でJTBとの間で業務委託契約が締結されたが、同日付で同社から再委託申請書が提出された。再委託先はバス運行会社A社及びピースキッチン新潟、株式会社B社であり、新潟市は同日付で再委託に同意した。業務委託料として、12,534,000円がJTBに支払われた。

### (3) 検証

このように、3年度にわたり一者随意契約がなされているが、いずれも委託先が「業務を委託する上で不可欠な能力を有する唯一の団体である」とその理由としている。しかし

- 平成30年度の委託先(ピースキッチン新潟)は旅行業許可を有しないから、旅行業許可を有することは委託先の条件とはされておらず、この点は一者随意契約の理由とはならない。
- 平成29年度(新潟観光コンベンション協会)及び令和元年度(JTB)の委託先はバスにおけるレストラン営業許可を有しないから、バスにおけるレストラン営業許可を有することも委託先の条件とはされておらず、この点も一者随意契約の理由にはならない。
- WILLEER(株)との間でレストランパスのレンタル契約を締結しうる条件となりうるとしても、各年度における委託先のみがレンタル契約を締結しうることの合理的な説明はなされていない。
- レストランパス事業への関与と経験を有することが条件となりうるとしても、平成29年度におけるピースキッチン新潟、平成30年度における新潟観光コンベンション協会、令和元年度における新潟観光コンベンション協会及びピースキッチン新潟はいずれも関与と経験を有してい

たはずであるから、当年度の委託先のみが唯一の団体であるとの説明がなされているとはいえない。そもそも、契約締結時において再委託ありきで委託契約がなされておき、再委託によって業務遂行の資格や能力が備わることと足りるとされていたことが窺えるが、一者随意契約の理由として再委託についての言及はない。

- 市の本事業関係書類の綴りには、平成30年度の再委託申請書のうち委託先が空欄で委託の業務内容は「ツアー商品の販売」であるとする再委託申請書のドラフトが綴られていた。このことから、再委託の件について委託先と委託契約締結前にやりとりをしていたことが窺われる。
- 令和元年度のレストランパス2019のチラシには、市とJTBが問合わせ先とされ、「4/30(月)販売開始」とされている。チラシができた日は不明であるが、4月1日の委託契約締結前から準備行為がなされていたことが窺われる。

### (4) 結論

以上によれば、関係書類において、一者随意契約の要件である「(前略)その他の契約でその性質又は目的が競争入札に適さないものをするとき」(地方自治法167条の2第1項第2号)に該当すると認めるに足りる理由が示されることなく、一者随意契約がなされたものといわざるを得ない。市の説明によれば、本事業は「レストランパスを活用したガストロノミー・ツーリズムの構築」を目的とし、将来的には民間事業者を主体として事業がなされることを目指して試行錯誤しながら事業を進めていたところ、①初年度の平成29年は、市にノウハウがなかったため、経験のある新潟観光コンベンション協会を委託先に選定し、②平成30年度は、同協会のスタッフは土日の対応ができなかったことに加え、事業構築のための関係者との関係づくりを重視したため、経験もあり人脈も豊富なピースキッチン新潟を委託先に選定し、③令和元年度は、旅行商品として裾野を広げることを重視し、複数の旅行会社に聞き取りをしたうえでJTBを委託先に選定したものであり、各年度において業者選定における重点の置き所が異なっていたというのである。しかし、各年度の一者随意契約要件調査及び農林水産部一者随意契約審査会の審査結果の記載からは、そのような事情を窺い知ることはできないのであるから、今後は後日の検証に耐えられるような十分な記載が求められる。

## 深谷しげのぶ「私はこう考える」

包括外部監査結果報告書におけるレストランパス事業の関係部分の記述は、以上紹介した通りです。私は外部監査で指摘された内容、示されたその根拠はどこから見ても事実としてハッキリと認めることのできるものと考えます。新潟市は「1、受託する資格を有しない団体に、2、再委託(下請けへの丸投げ)を前提に、3、自分たちの意中の団体に委託するため、合理的な説明がつかないまま地方自治法に触れる疑いのある随意契約をして

いたのです。市の「民間自走を目指して試行錯誤していた」などの後付けの言い分は通りません。行政の公平と公正が歪められたために、47,652,067円という血税の使い道は勿論のこと、事業全体に疑惑が広がっているのです。中原市長は「速やかに改善していく」と述べてはいますが、「今後は気を付けます」程度のコメントで終わらせる訳にはいきません。その裏側にいったい何があったのか、なぜこんなことが行われたのか、関係者には真実を明らかにして頂くよう求めます。それが再発を防ぐ唯一の方法と考えるからです。

市政へのご意見・ご質問・ご要望は何でもお気軽にお寄せください。

新潟市議会 深谷しげのぶ 議会活動報告

令和3年3月 2021 春の号

支 出 伝 票

会 派 名	翔 政 会		議 員 名	深 谷 成 信
支 出 年 度	令 和 2 年 度	整 理 番 号 (項 目 別)	4	
支 出 項 目	<input type="checkbox"/> 調査研究費 <input type="checkbox"/> 広聴費 <input type="checkbox"/> 資料作成費 <input type="checkbox"/> 事務所費 <input type="checkbox"/> 研修費 <input type="checkbox"/> 要請・陳情活動費 <input type="checkbox"/> 資料購入費 <input checked="" type="checkbox"/> 広報費 <input type="checkbox"/> 会議費 <input type="checkbox"/> 人件費			
実 施 年 月 日	令 和 3 年 3 月 26 日			
支 出 年 月 日	令 和 3 年 3 月 29 日			
支 出 金 額	412,500 円			
支 出 先	[REDACTED]			
使 途 内 容	議 会 活 動 報 告 制 作 費 (B4-カ-、両面) 6500部			
備 考	2021 春の号 新聞折込 55820部 手配り 9180部			
領収書貼付欄				
領 収 証    深 谷 成 信 事 務 所    様    No. ....				
☆    412,500-				
内 訳	但 議 会 報 告 制 作 費 (R3.3)			
現 金	R3 年 3 月 29 日 上 記 正 に 領 収 いた した			
小 切 手	/			
手 形	/			
消 費 税 額 等 ( % )	[REDACTED]			
コケヨ ウケ-98				

※領収書及び内容を証する書類を添付してください。

備考欄には按分率等を記入してください。

# 請 求 書

発行日 2021年3月26日

深谷成信事務所 御中



下記の通りご請求申し上げます

**請求金額 ￥412,500 (税込み)**

日付	内 容	数量	単価	金 額
2021年3月26日	深谷成信 2021年春の号 議会報告制作費	1	50,000	50,000
2021年3月26日	深谷成信 2021年春の号 議会報告印刷費	65,000	5	325,000
			小計	375,000
			消費税(10%)	37,500
			合計	412,500

備 考

## 支出伝票一覧表

会派名	翔政会		議員名	深谷成信	
支出年度	令和2年度	支出項目	資料購入費		No.1
整理番号	支出年月日	支出内容		支出金額	備考
1	R2. 4. 22	「明日への選択」年間購読料		7,000 円	
2	R2. 7. 25	拉致事件関係書籍代		4,580 円	
計				11,580 円	

支 出 伝 票

会 派 名	翔 政 会	議 員 名	深 谷 成 信
支 出 年 度	令 和 2 年 度	整 理 番 号 (項 目 別)	1
支 出 項 目	<input type="checkbox"/> 調査研究費 <input type="checkbox"/> 広聴費 <input type="checkbox"/> 資料作成費 <input type="checkbox"/> 事務所費 <input type="checkbox"/> 研修費 <input type="checkbox"/> 要請・陳情活動費 <input checked="" type="checkbox"/> 資料購入費 <input type="checkbox"/> 広報費 <input type="checkbox"/> 会議費 <input type="checkbox"/> 人件費		
実施年月日	令 和 2 年 4 月 1 日 ~ 令 和 3 年 3 月 31 日		
支出年月日	令 和 2 年 4 月 22 日		
支出金額	7,000 円		
支 出 先	日 本 政 策 研 究 セ ン タ ー		
使 途 内 容	「明日への選択」年間購読料		
備 考			

領収書貼付欄

ご 利 用 明 細 票

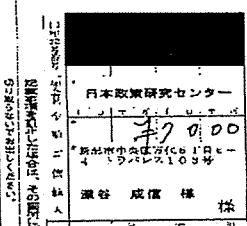
お取扱日	店 番	取 扱 番 号
02-04-22	12195	A93120004
取 扱 店	ニイカ・タカ・マツウチョウ	
払 込 口 座	[REDACTED]	
払込金額	*7,000	料金 *0
		振替受付票 払込みの証拠となるものですが、大切に保存して下さい。 料金には、消費税等が含まれています。 (ゆうちょ銀行)
入金額	*10,000	
おつり	*3,000	

※領収書及び内容を証する書類  
備考欄には按分率等を記入し

印紙税申告納  
付につき廻町  
税務署承認済

〒950-0088  
新潟市中央区万代6丁目6-4 トラパレ  
ス103号

深谷 成信 様

K G

## 『明日への選択』年間購読 更新のお願い

謹啓 時下益々ご清祥の御事とお慶び申し上げます。常日頃より月刊『明日への選択』誌をご愛読いただき、誠にありがとうございます。

さて、貴方様にご購読いただけてまいりました『明日への選択』のご契約期間が、令和2年3月をもって満了でございます。一年間、誠にありがとうございました。

つきましては、大変恐縮ではございますが、今後も引き続きこれまで同様、『明日への選択』を定期購読賜りますよう心よりお願い申し上げます。当センターと致しましては、今後ともなお一層誌面の充実に努力いたす所存でございます。何卒ご支援・ご協力のほどお願い申し上げます。

誠に勝手ではございますが、ご継続を賜ります場合は、お手数でも同封の郵便振替用紙にて年間購読料(7,000円)をご入金下さいますようお願い申し上げます。また、もし都合によりご継続いただけない場合は、その旨をハガキもしくはファックスにて下記連絡先までご一報願えればありがたく存じます。

末筆ながら、深谷様の一層のご健勝を祈念申し上げ、ご継続のお願いとさせていただきます。

敬白

令和2年4月13日

《お振込み先・お問合せ先》

日本政策研究センター TEL 03-5211-5231 FAX 03-5211-5225

〒102-0072 東京都千代田区飯田橋2-1-2 葛西ビル302

郵便振替 [ ] 日本政策研究センター

銀行口座 [ ]

(株)日本政策研究センター

### 「維持会員」募集中！！

維持会員(年会費2万円よりご随意。『明日への選択』年間購読料を含む)には、『明日への選択』『ネットワークニュース』に加え、FAXでも各種情報をお届けいたします(不定期)。今回のご継続の機会に、維持会員のご検討を賜れば大変ありがたく存じます。(分割でのご入金も可能です)

支出伝票

会派名	翔政会		議員名	深谷 成信
支出年度	令和2年度	整理番号 (項目別)	2	
支出項目	<input type="checkbox"/> 調査研究費 <input type="checkbox"/> 広聴費 <input type="checkbox"/> 資料作成費 <input type="checkbox"/> 事務所費 <input type="checkbox"/> 研修費 <input type="checkbox"/> 要請・陳情活動費 <input checked="" type="checkbox"/> 資料購入費 <input type="checkbox"/> 広報費 <input type="checkbox"/> 会議費 <input type="checkbox"/> 人件費			
実施年月日	令和2年7月25日			
支出年月日	令和2年7月25日			
支出金額	4,580 円			
支出先	(株)新潟日報事業社			
使途内容	拉致事件関係書籍代			
備考	トキョウト拉致・報道写真集新刊品に於て ・新刊 北朝鮮拉致の真相復刻版 $(1400 + 1000 + 1800) \times 1.1 = 4620$ 円 (値引240円) <u>計 4,580円</u>			
領収書貼付欄	領収証 別紙			

※領収書及び内容を証する書類を添付してください。

備考欄には按分率等を記入してください。

領収書貼付用紙

領 収 証

No. 003393

新潟市議会議員

深谷しげのぶ

様

2020年 7 月 25 日

金		百万		千	4	5	8	0	円
---	--	----	--	---	---	---	---	---	---

収 入  
印 紙

但 書籍代として

上記の通り領収いたしました。

内訳

現金					4	5	8	0
小切手								

担当者印	出 納
	

税抜金額

消費税額



株式会社

新潟日報事業社

〒950-8546 新潟市中央区五軒町1-1

メディアシティビル

TEL (025) 384-1100(代表)

☆ 金額が複写でないもの、金額を訂正したもの、社印及び担当者印無き場合は無効とします。

※重ならないように貼付してください。