

Ⅱ 第26回参議院議員通常選挙

(令和4年7月10日執行)

| | | |
|---|------------------------------------|-----|
| 1 | 参議院議員通常選挙事務日程 | 63 |
| 2 | 総括 | 65 |
| | (1) 選挙期日に関する調 | 65 |
| | (2) 選挙人名簿登録資格等に関する調 | 65 |
| | (3) 投票区、投票所及び投票区域に関する調 | 66 |
| | (4) 開票区、開票所及び開票区域に関する調 | 85 |
| 3 | 候補者及び当選人 | 86 |
| | (1) 新潟県選出議員選挙 | 86 |
| | (2) 党派別、新、現、元別候補者数及び当選人数に関する調(選挙区) | 86 |
| | (3) 年齢別、男女別候補者数及び当選人数に関する調(選挙区) | 86 |
| | (4) 比例代表選出議員選挙における名簿届出政党等 | 87 |
| 4 | 投票 | 88 |
| | (1) 投票率に関する調 | 88 |
| | (2) 行政区別当日有権者数、投票者数及び投票率に関する調 | 89 |
| | (3) 投票区別当日有権者数、投票者数及び投票率に関する調(選挙区) | 91 |
| | (4) 時間別投票状況に関する調(選挙区) | 99 |
| | (5) 投票率の比較に関する調 | 99 |
| | (6) 期日前投票状況に関する調(選挙区) | 100 |
| | (7) 期日前投票の事由に関する調 | 103 |
| | (8) 特殊投票に関する調 | 104 |
| | (9) 不在者投票に関する調 | 105 |
| | (10) 在外投票に関する調 | 110 |
| | (11) 投票所及び開票所に使用した施設に関する調 | 113 |
| | (12) 借上料を要した投票所の施設名 | 113 |
| | (13) 立会人に関する調 | 114 |
| | (14) 投票管理者及び投票事務従事者に関する調 | 115 |

| | |
|--|-----|
| (15) 年代別投票率に関する調（抽出）（選挙区） | 116 |
| 5 開 票 | 118 |
| (1) 候補者別得票数等に関する調（選挙区） | 118 |
| (2) 党派別得票数等及び当選人数に関する調（比例代表） | 120 |
| (3) 比例代表党派別名簿登載者別得票数に関する調 | 122 |
| (4) 無効投票に関する調 | 126 |
| (5) 時間別開票状況に関する調 | 127 |
| (6) 開票管理者及び開票事務従事者に関する調 | 128 |
| (7) 開票所の開閉時刻に関する調 | 129 |
| 6 選挙運動 | 130 |
| (1) 個人演説会（公営施設）の会場数及びその使用度数に関する調 | 130 |
| (2) ポスター掲示場に関する調（選挙区） | 131 |
| (3) 違反文書図画の撤去命令に関する調 | 132 |
| (4) 投票所における候補者等の氏名等の掲示に関する調 | 133 |
| (5) 選挙公報に関する調 | 134 |
| 7 選挙啓発 | 145 |
| 啓発宣伝及び危険防止に関する調 | 145 |

1 参議院議員通常選挙事務日程

| 月 | 日 | 曜日 | 逆日数 | 事務内容 | 会場等 |
|---|----|----|-----|--|----------------------|
| 1 | 25 | 火 | 166 | 公職の候補者等の政治活動用ポスターの掲示禁止(任期満了の日の6月前) | |
| 4 | 26 | 火 | 75 | 自己の後援団体への寄附禁止、後援団体の設立目的により行う行事・事業に関する寄附等禁止(任期満了の前90日) | |
| 5 | 17 | 火 | 54 | 都道府県・指定都市選挙管理委員会委員長書記長会議 市区選挙管理委員会事務局実務者会議(市選管・区選管) | 総務省(Web) 市選管(Web) |
| 6 | 1 | 水 | 39 | 《区委員会》 〔議案〕選挙人名簿の登録及び抹消等、在外選挙人名簿の登録、在外選挙人名簿の抹消、選挙人名簿登録の移替え延期、不在者投票事務の取り扱う場所、ポスター掲示場の設置場所、在外選挙人が期日前投票を行う期日前投票所の指定、期日前投票所の設置、投票の順序、氏名等の掲示の順序を定めるくじを行う場所及び日時、開票の場所及び日時 | 各区役所 |
| | 2 | 木 | 38 | 新潟県選挙区立候補予定者説明会(県選管) 個人演説会開催施設(公営施設)へ協力依頼 | |
| | 3 | 金 | 37 | 市区町村選挙管理委員会委員長書記長会議(県選管) | 県庁 |
| | 4 | 土 | 36 | 登録移替え停止日(6月30日までの市内転居を移替え) 選挙人名簿調制作業、投票所入場券データ作成・引渡し | |
| | 7 | 火 | 33 | 入場券印刷開始(4日間) | |
| | 11 | 土 | 29 | ポスター掲示場設置(6月15日まで) 学生の開票事務研修(①10:00~12:00、②14:00~16:00) | 市役所本館 |
| | 12 | 日 | 28 | 学生の開票事務研修(③10:00~12:00、④14:00~16:00) | 市役所本館 |
| | 13 | 月 | 27 | 立候補予定者事前審査(県選管) | 県庁 |
| | 14 | 火 | 26 | 市区選挙管理委員会事務局実務者会議 | |
| | 15 | 水 | 25 | 選挙期日の決定 投票所入場券発送(6月22日までに配達) | |
| | 21 | 火 | 19 | 【選挙人名簿登録基準日及び登録日】 《区委員会》 〔議案〕投票所の設置、選挙人名簿の登録及び抹消、期日前投票管理者及びその職務代理者の選任、期日前投票立会人の選任、投票管理者及びその職務代理者の選任、投票立会人の選任、開票管理者及びその職務代理者の選任、開票立会人を定めるくじを行う場所及び日時、投・開票事務従事者の委嘱 《市委員会》 〔議案〕直接請求に必要な選挙権を有する者の数 | 各区役所 上大川前庁舎 |
| | 22 | 水 | 18 | 【選挙期日の公示日】 立候補受付(県選管) 個人演説会(公営施設)開催申出受付開始(開催は6/24~7/9) 《区委員会》 〔議案〕氏名等の掲示順序を定めるくじの実施 | 各区役所 |
| | 23 | 木 | 17 | 期日前投票、不在者投票の開始(7月9日まで)(南区・西蒲区の出張所、小須戸まちづくりセンターは7月2日から開始) | |
| | 27 | 月 | 13 | 報道機関説明会(市選管) | |
| | 28 | 火 | 12 | 市区選挙管理委員会事務局実務者会議 市区町村選挙管理委員会書記長会議(県選管) | Web 県庁 |
| | 29 | 水 | 11 | 選挙公報を新聞折込で配布 選挙公報のポスティング配布開始(7月2日まで) | |
| 7 | 2 | 土 | 8 | 秋葉区、南区、西蒲区の出張所で期日前投票開始 | |
| | 3 | 日 | 7 | 選挙啓発(市報にいがた掲載) | |
| | 6 | 水 | 4 | 郵便等による不在者投票の請求期限 | |
| | 9 | 土 | 1 | 期日前投票、不在者投票最終日 個人演説会開催最終日 | |

| 月 | 日 | 曜日 | 逆日数 | 事務内容 | 会場等 |
|----|----|----|-----|---|------|
| 7 | 10 | 日 | 0 | <p>【選挙期日】</p> <p>《区委員会》</p> <p>[議案] 選挙期日における補正登録・抹消</p> <p>[投票] 8行政区（投票所213カ所）7:00～20:00</p> <p>[開票] 8開票区（開票所8カ所）21:00～</p> <p>北区（21投票所：豊栄総合体育館）</p> <p>東区（21投票所：東総合スポーツセンター）</p> <p>中央区（31投票所：新潟市体育館）</p> <p>江南区（28投票所：亀田市民会館）</p> <p>秋葉区（26投票所：秋葉区総合体育館）</p> <p>南区（21投票所：白根カルチャーセンター）</p> <p>西区（36投票所：西総合スポーツセンター）</p> <p>西蒲区（29投票所：巻体育館）</p> | 各区役所 |
| 11 | 月 | | -1 | ポスター掲示場の取外し（7月14日まで） | |
| 12 | 火 | | -2 | 点検結果報告検収（区選管→県選管） | |
| 15 | 金 | | -5 | 選挙会、当選証書付与（県選管） | |

2 総括

(1) 選挙期日に関する調

| 選挙名 | 公示日 | 投票日 | 開票日 |
|---------------|-----------|-----------|-----------|
| 参議院議員 通常選挙 | 令和4年6月22日 | 令和4年7月10日 | 令和4年7月10日 |

(2) 選挙人名簿登録資格等に関する調

| 項目 | 事項 | |
|---------|--|--|
| 登録の種類 | 選挙時登録 | |
| 公示日 | 令和4年6月22日(水) | |
| 選挙期日 | 令和4年7月10日(日) | |
| 基準日 | 令和4年6月21日(火) | |
| 登録日 | 令和4年6月21日(火) | |
| 閲覧期間 | 令和4年6月22日(水) | |
| 年齢要件 | 選挙期日(令和4年7月10日)に満18歳に達していること(平成16年7月11日までに生まれた人)。 | |
| 住所要件 | 基準日(令和4年6月21日)までに引き続き3か月以上住民基本台帳に記載されている人(令和4年3月21日までの転入届出後引き続き住所を有する人) 令和4年2月23日から令和4年3月9日までに転出し、転出前に3か月以上新潟市に住所があり、転出後4か月を経過しない人(転出先で名簿登録された場合を除く。) | |
| 補正登録 | 定時登録・選挙時登録の際、選挙人名簿に登録される資格を有し、かつ、引き続きその資格を有する者が登録されていないことを知ったときには、直ちに補正登録をする。 | |
| 名簿への表示 | 犯罪等により失権した人、当市の区域内に住所を有しなくなった人をそれぞれ表示する。 | |
| 登録の抹消 | 死亡等 | 死亡又は日本国籍を失った人 |
| | 転出者 | 当市の区域内から住所を有しなくなった後4か月を経過した人(令和4年2月22日以前に当市の区域内に住所を有しなくなった人) |
| | 誤載 | 選挙人名簿登録の際に登録されるべきでなかった人 |
| 登録の移替え | 令和4年6月3日(金)までに住民票の転居届の手続をした場合は、新しい住所で選挙人名簿に移し替えて登録される。 | |
| 転出者の選挙権 | 当市の選挙人名簿に登録されていて、令和4年3月21日から投票しようとする日の前日までの間に他市区町村へ転出した人は投票できる。 令和4年2月23日から3月9日までの間に他市区町村へ転出した人は、転出した日から4か月後の応答日まで期日前投票できる。(例:令和4年3月1日に転出した人は、令和4年7月1日まで期日前投票できる。)ただし、令和4年3月21日までに転出先に転入届をし、転出先の市区町村の選挙人名簿に登録された人を除く。 | |

(3) 投票区、投票所及び投票区域に関する調

ア 北 区 (第 101 投票区～第 121 投票区)

備考 四角で囲んだ数字は区域の一部を含む他の投票区を指す。

| 投票区 | 投票所・所在地 | 区域 |
|-------------|--------------------------|---|
| 第 1 0 1 投票区 | 松浜小学校 (松浜 3-19-1) | 松浜 1～8 丁目 松浜町の一部 103 208 松浜東町 1、2 丁目 松浜本町 1～4 丁目 松浜みなど |
| 第 1 0 2 投票区 | 南浜小学校 (島見町 2078) | 島見町 白勢町 新富町 東栄町 |
| 第 1 0 3 投票区 | 太夫浜小学校 (太夫浜 2045-2) | 神谷内 太夫浜 太夫浜新町 1、2 丁目 松栄町 松浜町の一部 101 208 |
| 第 1 0 4 投票区 | 太郎代自治会館 (太郎代 120) | 太郎代 |
| 第 1 0 5 投票区 | 濁川小学校 (濁川 284) | すみれ野 1～3 丁目 つくし野 1、2 丁目 新崎 新崎 1～3 丁目 濁川 濁川 1 丁目 松潟 |
| 第 1 0 6 投票区 | 三軒屋町自治会館 (三軒屋町 19-16) | 三軒屋町 新元島町 名目所 名目所 1～3 丁目 西名目所 松浜新町 |
| 第 1 0 7 投票区 | 北区役所 (東栄町 1-1-14) | 太田の一部 109 111 112 嘉山の一部 111 嘉山 1 丁目 嘉山 2 丁目の一部 108 嘉山 3～5 丁目 嘉山 6 丁目的一部分 108 葛塚の一部 109 110 111 東栄町 1～3 丁目 前新田の一部 111 白新町 1 丁目的一部分 109 白新町 2、3 丁目 白新町 4 丁目的一部分 110 横井の一部 109 111 113 |
| 第 1 0 8 投票区 | 葛塚小学校 (川西 3-9-24) | 浦木の一部 121 嘉山 2 丁目的一部分 107 嘉山 6 丁目的一部分 107 上土地亀 川西 1～4 丁目 美里 1、2 丁目 |
| 第 1 0 9 投票区 | すみれ保育園 (石動 1-10-1) | 太田の一部 108 111 112 かぶとやま 1、2 丁目 葛塚の一部 107 108 110 111 白新町 1 丁目的一部分 108 石動 1、2 丁目 柳原 1 丁目的一部分 110 横井の一部 108 111 113 |
| 第 1 1 0 投票区 | こまくさ保育園 (柳原 3-10-25) | 葛塚の一部 107 108 109 111 下土地亀の一部 117 白新町 4 丁目的一部分 108 柳原 1 丁目的一部分 109 柳原 2～6 丁目 |
| 第 1 1 1 投票区 | 葛塚東小学校 (朝日町 4-1-2) | 朝日町 1～4 丁目 内沼の一部 121 太田の一部 108 109 112 嘉山の一部 107 108 葛塚の一部 107 108 109 110 新鼻 前新田の一部 107 横井の一部 108 109 113 |
| 第 1 1 2 投票区 | 太田小学校 (太田 817) | 太田の一部 108 109 111 笠柳の一部 113 村新田 |

| 投票区 | 投票所・所在地 | 区域 |
|---------|------------------------------|---|
| 第113投票区 | 木崎コミュニティセンター (木崎 3227) | 内島見の一部 114 116 浦ノ入の一部 116 笠柳の一部 112 木崎の一部 114 115 116 鳥屋 早通の一部 117 118 横井の一部 108 109 111 |
| 第114投票区 | 尾山ニュータウン公民館 (内島見 2185・30) | 内島見の一部 113 116 木崎の一部 113 115 116 北陽1、2丁目 |
| 第115投票区 | 樋ノ入公民館 (樋ノ入 1472) | 木崎の一部 113 114 116 下大谷内 下早通の一部 118 樋ノ入 |
| 第116投票区 | 笹山公民館 (笹山 2058) | 内島見の一部 113 114 浦ノ入の一部 113 木崎の一部 113 114 115 笹山 横土居 |
| 第117投票区 | 早通南小学校 (須戸 1-1-1) | 下土地亀の一部 110 須戸 須戸1～5丁目 新井郷 早通の一部 113 118 早通南1～5丁目 仏伝 |
| 第118投票区 | 早通中学校 (早通 396) | 彩野1～4丁目 下早通の一部 115 早通の一部 113 117 早通北1～6丁目 |
| 第119投票区 | 岡方コミュニティセンター (長戸呂 4601) | 大久保 大瀬柳 大迎 十二 十二前 太子堂 長戸呂 長戸呂新田 灰塚 平林 三ツ屋 山飯野 |
| 第120投票区 | 三ツ森保育園 (森下 1409) | すみれ野4丁目 高森 高森新田 森下 |
| 第121投票区 | 長浦コミュニティセンター (長場 1834-1) | 内沼の一部 111 浦木の一部 122 大月 岡新田 上大月 上堀田 里飯野 長戸 長場 |

イ 東 区 (第 201 投票区～第 221 投票区)

備考 四角で囲んだ数字は区域の一部を含む他の投票区を指す。

| 投票区 | 投票所・所在地 | 区域 |
|-----------|-----------------------------|---|
| 第 201 投票区 | 山の下小学校 (山の下町 8-55) | 神明町 浜町 古川町 古湊町 山の下町 臨海町 臨港 1 丁目 |
| 第 202 投票区 | 山の下中学校 (秋葉通 2-3722-1) | 秋葉 1 丁目 秋葉通 2、3 丁目 桃山町 1、2 丁目 (東臨港町) 臨港町 2、3 丁目 |
| 第 203 投票区 | 大山保育園 (大山 2-13-1) | (王瀬新町) 大山 1、2 丁目 上王瀬町 鷗島町 北葉町 未広町 長者町 月見町 東新町 松島 1～3 丁目 |
| 第 204 投票区 | 東山の下小学校 (藤見町 1-23-57) | 河渡 河渡己 河渡庚 河渡 1 丁目の一部 205 河渡 2 丁目の一部 206 河渡 3 丁目の一部 206 河渡本町 藤見町 1、2 丁目 |
| 第 205 投票区 | 藤見中学校 (小金町 3-5-1) | 河渡 1 丁目の一部 204 小金台 小金町 1～3 丁目 宝町 錦町 物見山 1、2 丁目 |
| 第 206 投票区 | 中地区コミュニティセンター (松和町 15-8) | 幸栄 1～3 丁目 河渡 2 丁目の一部 204 河渡 3 丁目の一部 204 向陽 1 丁目 松園 1、2 丁目 松和町 物見山 3、4 丁目 |
| 第 207 投票区 | 臨空船江会館 (船江町 2-11-3) | 空港西 1、2 丁目 浜谷町 1、2 丁目 船江町 1～3 丁目 (平和町) |
| 第 208 投票区 | 下山小学校 (太平 2-18) | 河渡甲 河渡新町 1、2 丁目 向陽 3 丁目 下山 1～3 丁目 新川町 太平 1～4 丁目 津島屋 5 丁目 根室新町 松浜町の一部 101 103 |
| 第 209 投票区 | 松崎自治会館 (松崎 1-14-25) | 向陽 2 丁目 白銀 1、2 丁目 松崎 松崎 1、2 丁目 有楽 1～3 丁目 |
| 第 210 投票区 | 市立東特別支援学校 (海老ヶ瀬 31) | 海老ヶ瀬 新松崎 1～3 丁目 津島屋 1～4 丁目 津島屋 6、7 丁目 (津島屋 8 丁目) 一日市 木工新町 |
| 第 211 投票区 | 大形小学校 (大形本町 2-6-1) | 石動 海老ヶ瀬新町 逢谷内 逢谷内 1～6 丁目 大形本町 大形本町 1～6 丁目 寺山 3 丁目の一部 212 中興野 本所 本所 1～3 丁目 柳ヶ丘 豊 2、3 丁目 |
| 第 212 投票区 | 木戸中学校 (上木戸 5-1-1) | 上木戸の一部 213 上木戸 1～3、5 丁目 材木町 下木戸 寺山 寺山 1、2 丁目 寺山 3 丁目の一部 211 中木戸 はなみずき 2 丁目 豊 1 丁目 |
| 第 213 投票区 | 牡丹山小学校 (牡丹山 6-15-1) | 上木戸の一部 212 上木戸 4 丁目 下木戸 1～3 丁目 竹尾 3、4 丁目 はなみずき 1、3 丁目 牡丹山 1 丁目の一部 214 牡丹山 3～6 丁目 |

| 投票区 | 投票所・所在地 | 区域 |
|---------|-----------------------|---|
| 第214投票区 | 木戸小学校 (中山4-1-1) | 卸新町1～3丁目 竹尾 竹尾1、2丁目 竹尾卸新町 中山1～8丁目 牡丹山1丁目の一部 ²¹³ 牡丹山2丁目 山木戸5丁目 |
| 第215投票区 | 東新潟中学校 (山木戸1-2-1) | 榎 榎町 山木戸1～4丁目 山木戸6～8丁目 (山木戸) |
| 第216投票区 | 紫竹集会所 (紫竹6-24-33) | 紫竹 紫竹2～7丁目 紫竹卸新町 紫竹山3丁目の一部 ³²¹ |
| 第217投票区 | 石山中学校 (東明6-2) | 石山1～3、5丁目 江南1～6丁目 新石山5丁目 東明1～8丁目 南紫竹1、2丁目 もえぎ野1丁目 |
| 第218投票区 | 中野山小学校 (中野山1-1-1) | 石山6丁目 下場 下場新町 下場本町 新石山1～4丁目 中島1丁目 中野山1～5丁目 |
| 第219投票区 | 南中野山小学校 (中野山863-1) | 栗山1～4丁目 石山4丁目 中野山6、7丁目 東中野山1丁目 もえぎ野2、3丁目 |
| 第220投票区 | 石山保育園 (中野山8-13-1) | 石山団地 猿ヶ馬場1丁目 中島2丁目の一部 ²²¹ 中野山8丁目 東中島1、2丁目 東中野山2～5丁目 若葉町1、2丁目 |
| 第221投票区 | 東中野山小学校 (猿ヶ馬場9) | 岡山 猿ヶ馬場2丁目 新岡山2丁目 児池 中島2丁目の一部 ²²⁰ 東中島3、4丁目 東中野山6、7丁目 |

ウ 中央区（第 301 投票区～第 331 投票区）

備考 四角で囲んだ数字は区域の一部を含む他の投票区を指す。

| 投票区 | 投票所・所在地 | 区域 |
|-----------|--------------------------------|--|
| 第 301 投票区 | 鏡淵小学校 (白山浦 1-207-3) | 医学町通 1、2 番町 一番堀通町の一部 306 学校裏町 学校町通 1、2 番町 川岸町 1～3 丁目 白山浦 1、2 丁目 白山浦新町通 |
| 第 302 投票区 | 関屋小学校 (関屋下川原町 2-664) | 学校町通 3 番町 水道町 1 丁目的一部分 307 関新 1 丁目的一部分 303 関屋の一部 303 304 関屋下川原町 1、2 丁目 関屋新町通 1 丁目 関屋田町 1～3 丁目 関屋本村町 1 丁目的一部分 303 関屋松波町 1～3 丁目 |
| 第 303 投票区 | 関屋地区公民館 (関屋昭和町 3-148-1) | 関新 1 丁目的一部分 302 関新 2、3 丁目 関屋の一部 302 304 関屋御船蔵町 関屋金鉢山町 関屋昭和町 2、3 丁目 関屋新町通 2 丁目 関屋田町 4 丁目 関屋本村町 1 丁目的一部分 302 関屋本村町 2 丁目 |
| 第 304 投票区 | 浜浦小学校 (浜浦町 1-1) | 汐見台 信濃町 関屋の一部 302 303 関屋金衛町 1、2 丁目 関屋昭和町 1 丁目 関屋浜松町 浜浦町 1、2 丁目 文京町 |
| 第 305 投票区 | 有明台小学校 (有明台 4-1) | 有明大橋町 有明台 関南町 関屋大川前 1、2 丁目 関屋恵町 堀割町 弥生町 |
| 第 306 投票区 | 白山小学校 (川端町 1-1) | 一番堀通町の一部 301 上大川前通 1～5 番町 川端町 1～5 丁目 西堀通 1～3 番町 西堀前通 1～5 番町 東堀通 1～5 番町 東堀前通 1～5 番町 古町通 1～5 番町 本町通 1～5 番町 横一番町 |
| 第 307 投票区 | 寄居中学校 (営所通 2-592-12) | 旭町通 1、2 番町 営所通 1、2 番町 下旭町 水道町 1 丁目的一部分 302 水道町 2 丁目 寺裏通 1、2 番町 西中町 (西船見町の一部 310 311) 西堀通 4、5 番町 西堀前通 6 番町 東中通 1、2 番町 古町通 6 番町 南横堀町 寄居町 |
| 第 308 投票区 | 新潟小学校 (東大畑通 1-679) | 北大畑町 北浜通 1 番町 (2 番町) 田中町の一部 310 中大畑町 西大畑町 西堀通 6～8 番町 西堀前通 7～9 番町 東堀通 8、9 番町 東大畑通 1、2 番町 二葉町 1、2 丁目 古町通 7～9 番町 南大畑町 南浜通 1、2 番町 |
| 第 309 投票区 | クロスパルにいがた (礎町通 3-2086) | 相生町 礎町通 1～6 ノ町 礎町通上 1 ノ町 上大川前通 6～11 番町 川端町 6 丁目 北多門町 北毘沙門町 下大川前通 1～7 ノ町 新島町通 1～5 ノ町 住吉町 月町 豊照町 並木町 西厩島町 花町 東厩島町 東堀通 6、7 番町 東堀前通 6～9 番町 東湊町通 1～3 ノ町 船場町 1 丁目 本町通 6～11 番町 本間町 1、2 丁目 秣川岸通 1、2 丁目 見方町 湊町通 1、2 ノ町 南多門町 南毘沙門町 雪町 芳町 |
| 第 310 投票区 | 二葉コミュニティハウス (古町通 13-5148-2) | 曙町 上大川前通 12 番町 田中町の一部 308 (西船見町の一部 307 311) 西堀通 9～11 番町 西堀前通 10、11 番町 東堀通 10～13 番町 東堀前通 10、11 番町 二葉町 3 丁目 古町通 10～13 番町 本町通 12、13 番町 夕栄町 横六番町 横七番町通 1 丁目 四ツ屋町 1 丁目 |

| 投票区 | 投票所・所在地 | 区域 |
|---------|---------------------------------|--|
| 第311投票区 | 新潟柳都中学校 (栄町3-4213) | 祝町 浮洲町 海辺町1、2番町 烏帽子町 翁町1、2丁目 寄附町 窪田町1～7丁目 寿町1、2丁目 栄町1～3丁目 菅根町 忠蔵町 寺山町 西受地町 (西船見町の一部 307 310) 東受地町 東湊町通4ノ町 雲雀町 船見町2丁目 本町通14番町 室町1、2丁目 元祝町 山田町1、2丁目 横七番町通2、3丁目 四ツ屋町2、3丁目 寄合町 |
| 第312投票区 | 北部総合コミュニティセンター (附船町1-4385-1) | 赤坂町1～3丁目 稲荷町 入船町1～6丁目 魁町 田町1～3丁目 附船町1～3丁目 西湊町通1～4ノ町 舂川岸町 早川町1～3丁目 東入船町 船場町2丁目 (船見町1丁目) 本間町3丁目 松岡町 緑町 湊町通3、4ノ町 元下島町 柳島町1～4丁目 横七番町通4、5丁目 |
| 第313投票区 | 南万代小学校 (幸西4-1-1) | 春日町 幸町 幸西1～4丁目 花園1丁目の一部 316 320 東大通1丁目的一部分 316 東大通2丁目的一部分 315 弁天1～3丁目 水島町 南万代町 八千代1、2丁目 |
| 第314投票区 | 宮浦中学校 (万代5-6-1) | 三和町 沼垂西2、3丁目 万代1～5丁目 万代島 |
| 第315投票区 | 万代長嶺小学校 (東万代町4-1) | 蒲原町 天明町 沼垂西1丁目 万代6丁目 東大通2丁目的一部分 313 東万代町 |
| 第316投票区 | 長嶺保育園 (明石2-1-51) | 明石1、2丁目 長嶺町 花園1丁目的一部分 313 320 花園2丁目 東大通1丁目的一部分 313 |
| 第317投票区 | 沼垂保育園 (沼垂東4-8-36) | 沼垂東3～6丁目 日の出3丁目的一部分 318 竜が島1、2丁目 |
| 第318投票区 | 沼垂小学校 (鏡が岡5-5) | 鏡が岡 紫竹1丁目 西馬越 沼垂東1、2丁目 日の出1、2丁目 日の出3丁目的一部分 317 本馬越1、2丁目 |
| 第319投票区 | 笹口小学校 (笹口2-47) | 笹口 笹口1～3丁目 南笹口1、2丁目 米山1丁目 |
| 第320投票区 | 恵光学園第一幼稚園 (天神尾1-4-1) | 天神1、2丁目 天神尾1、2丁目 花園1丁目的一部分 313 316 米山 米山2丁目 |
| 第321投票区 | 県立新潟テクノスクール (鏡西1-11-2) | 鏡1～3丁目 鏡西1丁目 鏡西2丁目的一部分 322 紫竹山1丁目的一部分 322 紫竹山2丁目 紫竹山3丁目的一部分 216 紫竹山4、5丁目 米山3、4丁目 |
| 第322投票区 | 紫竹山小学校 (紫竹山1-12-1) | 鏡西2丁目的一部分 321 神道寺 神道寺1～3丁目 神道寺南1、2丁目 紫竹山1丁目的一部分 321 紫竹山6、7丁目 女池東1丁目 堀之内南2丁目的一部分 326 米山5、6丁目 和合町1丁目 |

| 投票区 | 投票所・所在地 | 区域 |
|---------|-----------------------------|--|
| 第323投票区 | 桜が丘小学校 (姥ヶ山 6-1-21) | 姥ヶ山の一部 324 姥ヶ山 3～6丁目 京王 1～3丁目 高志 1、2丁目 山二ツの一部 499 山二ツ 1～5丁目 |
| 第324投票区 | 山潟小学校 (弁天橋通 3-3-1) | 姥ヶ山の一部 323 姥ヶ山 1、2丁目 清五郎 長潟 長潟 1～3丁目 弁天橋通 1～3丁目 南長潟 美の里 |
| 第325投票区 | 愛泉こども園 (上所 3-14-1) | 上所 1～3丁目 上所中 1～3丁目 下所島 1、2丁目 |
| 第326投票区 | 上所小学校 (近江 3-2-1) | 近江 1～3丁目 上近江 1丁目的一部分 327 下所島 新和 1丁目的一部分 330 新和 2丁目 東幸町 堀之内 堀之内南 1丁目 堀之内南 2丁目的一部分 322 堀之内南 3丁目 |
| 第327投票区 | 上山小学校 (女池上山 1-1-28) | 愛宕 1丁目 上近江 1丁目的一部分 326 上近江 3、4丁目 上所上 1～3丁目 (新光町的一部分 331) 東出来島 南出来島 1丁目 女池上山 1、2、5丁目 女池北 1丁目 女池神明 2、3丁目 女池西 1、2丁目 |
| 第328投票区 | 女池小学校 (女池 6-4-1) | 小張木 1～3丁目 桜木町 鳥屋野の一部 329 女池 1、2丁目 女池 5～8丁目 女池神明 1丁目 女池南 1～3丁目 和合町 2丁目 |
| 第329投票区 | 鳥屋野小学校 (美咲町 2-4-7) | 愛宕 2丁目 上沼 大島 親松 湖南 太右エ門新田的一部分 428 高美町 鳥屋野の一部 328 鳥屋野 2～4丁目 鳥屋野南 1～3丁目 美咲町 2丁目 |
| 第330投票区 | 鳥屋野中学校 (女池 4-31-1) | 上近江 2丁目 新和 1丁目的一部分 326 新和 3、4丁目 女池 3、4丁目 和合町 3丁目 |
| 第331投票区 | 上山コミュニティハウス (網川原 2-1-15) | 愛宕 3丁目 網川原 1、2丁目 (新光町的一部分 327) (出来島) 出来島 1、2丁目 鳥屋野 1丁目 美咲町 1丁目 南出来島 2丁目 女池上山 3、4丁目 |

エ 江南区（第 401 投票区～第 428 投票区）

備考 四角で囲んだ数字は区域の一部を含む他の投票区を指す。

| 投票区 | 投票所・所在地 | 区域 |
|-------------|--------------------------|--|
| 第 4 0 1 投票区 | 亀田第一保育園 (亀田新明町 2-6-1) | 亀田新明町 1～3 丁目 亀田本町 2 丁目の一部 403 407 亀田本町 3 丁目の一部 403 亀田本町 4 丁目 東本町 4 丁目の一部 402 東本町 5 丁目 船戸山 4 丁目の一部 403 |
| 第 4 0 2 投票区 | 亀田第二保育園 (諏訪 1-6-10) | 稲葉 1～3 丁目 亀田東町 1 丁目 亀田東町 3 丁目の一部 404 亀田東町 4 丁目の一部 404 亀田向陽 1、2 丁目 亀田水道町 1 丁目 亀田水道町 2 丁目の一部 404 諏訪 1～3 丁目 東本町 1 丁目の一部 407 東本町 3 丁目の一部 407 東本町 4 丁目の一部 401 |
| 第 4 0 3 投票区 | 亀田市民会館 (船戸山 5-7-2) | 梅見台 1～3 丁目 荻曾根 荻曾根 1～4 丁目 荻曾根 5 丁目の一部 410 亀田緑町 2 丁目の一部 410 亀田緑町 4 丁目の一部 410 亀田本町 2 丁目の一部 401 407 亀田本町 3 丁目の一部 401 城所 2 丁目の一部 405 茅野山 1～3 丁目 手代山 1、2 丁目 日水 1 丁目の一部 405 日水 2、3 丁目 船戸山 1 丁目 船戸山 2 丁目の一部 407 船戸山 3 丁目 船戸山 4 丁目の一部 401 船戸山 5 丁目 元町 2 丁目の一部 405 元町 3～5 丁目 |
| 第 4 0 4 投票区 | 亀田第三保育園 (亀田東町 3-5-15) | 曙町 1 丁目の一部 411 亀田東町 2 丁目 亀田東町 3 丁目の一部 402 亀田東町 4 丁目の一部 402 亀田水道町 2 丁目の一部 402 亀田水道町 3 丁目の一部 408 亀田水道町 4 丁目の一部 408 所島 1、2 丁目 袋津 1～4 丁目 袋津 5 丁目の一部 411 袋津 6 丁目の一部 408 411 |
| 第 4 0 5 投票区 | 亀田中学校 (城山 1-3-5) | 城所 亀田新明町 4、5 丁目 城所 1 丁目 城所 2 丁目的一部分 403 城山 1～4 丁目 日水 1 丁目的一部分 403 元町 1 丁目 元町 2 丁目的一部分 403 |
| 第 4 0 6 投票区 | 早通小学校 (亀田早通 5-7-2) | 下早通 1、2 丁目 長瀉 1 丁目 早通 1～6 丁目 東早通 2 丁目 丸瀉 1 丁目 |
| 第 4 0 7 投票区 | 亀田第四保育園 (西町 4-6-24) | 旭 1～4 丁目 亀田大月 1 丁目 亀田本町 1 丁目 亀田本町 2 丁目的一部分 401 403 西町 1～6 丁目 東船場 1～5 丁目 東本町 1 丁目的一部分 402 東本町 2 丁目 東本町 3 丁目的一部分 402 船戸山 2 丁目的一部分 403 |
| 第 4 0 8 投票区 | 亀田東小学校 (亀田水道町 3-2-45) | 亀田水道町 3 丁目的一部分 404 亀田水道町 4 丁目的一部分 404 亀田水道町 5 丁目 三條岡 1、2 丁目 砂岡 1 丁目 砂岡 2 丁目的一部分 411 砂岡 3 丁目的一部分 411 砂岡 4 丁目 砂崩 砂山 1、2 丁目 袋津の一部 411 袋津 6 丁目的一部分 404 411 |
| 第 4 0 9 投票区 | 亀田第五保育園 (亀田中島 2-4-14) | 亀田大月 2、3 丁目 亀田中島 1～4 丁目 山二ツの一部 323 |
| 第 4 1 0 投票区 | 江南区役所 (泉町 3-4-5) | 泉町 1～5 丁目 鶯ノ子 1～4 丁目 荻曾根 5 丁目的一部分 403 亀田緑町 1 丁目 亀田緑町 2 丁目的一部分 403 亀田緑町 3 丁目 亀田緑町 4 丁目的一部分 403 亀田四ツ興野 1～5 丁目 五月町 1～3 丁目 早苗 1、2 丁目 |

| 投票区 | 投票所・所在地 | 区域 |
|---------|--------------------------------|--|
| 第411投票区 | 亀田あけぼの会館 (曙町3-6-2) | 袋津の一部 ⁴⁰⁸ 曙町1丁目の一部 ⁴⁰⁴ 曙町2～5丁目 砂岡2丁目の一部 ⁴⁰⁸ 砂岡3丁目の一部 ⁴⁰⁸ 砂岡5丁目 袋津5丁目の一部 ⁴⁰⁴ 袋津6丁目の一部 ⁴⁰⁴ ⁴⁰⁸ |
| 第412投票区 | 江南区役所横越出張所 (横越中央1-1-1) | いぶき野1、2丁目 横越 横越上町1～5丁目 横越中央1～8丁目 横越東町1、2丁目 |
| 第413投票区 | 横越農村環境改善センター (沢海3-1-30) | 沢海1～3丁目 |
| 第414投票区 | 木津地域研修センター (木津2-3-28) | 木津1～5丁目 木津工業団地 |
| 第415投票区 | 二本木地区コミュニティセンター (二本木3-2-50) | 二本木1～5丁目 |
| 第416投票区 | 小杉地区コミュニティセンター (小杉3-11-26) | 小杉1～5丁目 平山 |
| 第417投票区 | 藤山会館 (藤山1-6-28) | うぐいす1、2丁目 駒込1、2丁目 藤山1、2丁目 |
| 第418投票区 | 焼山集落開発センター (阿賀野2-1-20) | 阿賀野1、2丁目 |
| 第419投票区 | サンウイング横越 (横越川根町2-20-1) | 茜ヶ丘 横越川根町1～5丁目 |
| 第420投票区 | 大江山農村環境改善センター (細山401) | 蔵岡 笹山 直り山 西山 細山 松山 |
| 第421投票区 | 丸山小学校 (丸山300) | 北山 丸山 丸山ノ内善之丞組 茗荷谷 |
| 第422投票区 | 大淵小学校 (大淵1760-1) | 江口 大淵 三百地 西野 |
| 第423投票区 | 曾野木連絡所 (天野2-7-2) | 天野 天野1～3丁目 嘉木 楚川 曾川 俵柳の一部 ⁴²⁸ |
| 第424投票区 | 鍋潟新田自治会館 (丸潟新田275) | 鍋潟新田 丸潟新田 |

| 投票区 | 投票所・所在地 | 区域 |
|---------|-------------------------------|---|
| 第425投票区 | 両川連絡所 (酒屋町 821-8) | 嘉瀬 上和田 酒屋町 花ノ牧 両川1丁目 |
| 第426投票区 | 割野集落開発センター (割野 684) | 両川2丁目 割野 |
| 第427投票区 | 和田公民館 (和田 1482) | 平賀 舞潟 和田 |
| 第428投票区 | 曾野木コミュニティセンター (曾野木 1-21-8) | 祖父興野 久蔵興野 鐘木 曾野木1、2丁目 太右エ門新田の一部 329 俵柳の一部 423 |

才 秋葉区（第 501 投票区～第 526 投票区）

備考 四角で囲んだ数字は区域の一部を含む他の投票区を指す。

| 投票区 | 投票所・所在地 | 区域 |
|-------------|----------------------------|---|
| 第 5 0 1 投票区 | 新津第一小学校 (新津本町 4-4-3) | 善道町 1、2 丁目 田家 1 丁目の一部 505 中沢町 新津本町 1 丁目の一部 503 新津本町 2～4 丁目 |
| 第 5 0 2 投票区 | 北上公会堂 (北上 3-13-11) | 北上 1 丁目 北上 2 丁目の一部 523 北上 3 丁目 下興野町 |
| 第 5 0 3 投票区 | 新津第三小学校 (山谷町 3-4785) | 大鹿の一部 514 古田 古田 1、2 丁目 古田 3 丁目の一部 514 古田 4 丁目 善道 新津本町 1 丁目の一部 501 美善 1、2 丁目 美幸町 1～3 丁目 山谷町 1～3 丁目 |
| 第 5 0 4 投票区 | 秋葉区役所 (程島 2009) | 朝日の一部 515 新栄町 田家 2 丁目の一部 505 中村 新津 新津緑町 西島 西古津の一部 515 東島の一部 515 程島 南町 |
| 第 5 0 5 投票区 | 田家町内会館（氏子会館） (田家 3-1) | 田家 田家 1 丁目の一部 501 田家 2 丁目の一部 504 田家 3 丁目 吉岡町 |
| 第 5 0 6 投票区 | 草水町内会館 (草水町 3-5-1) | 草水町 1～3 丁目 小口の一部 517 518 滝谷町の一部 507 519 |
| 第 5 0 7 投票区 | 柄目木自治会館 (柄目木 309-4) | 飯柳 柄目木 滝谷町の一部 506 519 秋葉 2 丁目の一部 519 520 |
| 第 5 0 8 投票区 | 大安寺集落開発センター (大安寺 318-2) | 金屋の一部 518 大安寺 中新田 東金沢 六郷の一部 518 |
| 第 5 0 9 投票区 | 旧満日小学校 (七日町 17-乙) | 大蔵 七日町 満願寺の一部 521 523 |
| 第 5 1 0 投票区 | 結幼稚園 (結 160-3) | 荻島 1 丁目的一部分 511 荻島 2 丁目的一部分 511 田島の一部 511 福島 みそら野 1～3 丁目 結 |
| 第 5 1 1 投票区 | おぎかわ保育園 (中野 3-20-7) | 荻島 1 丁目的一部分 510 荻島 2 丁目的一部分 510 荻島 3 丁目 車場 1 丁目的一部分 512 522 車場 2 丁目的一部分 522 中野 1～3 丁目 田島の一部 510 |
| 第 5 1 2 投票区 | 市之瀬幼稚園 (市之瀬 349-2) | 市之瀬 覚路津の一部 513 車場 1 丁目的一部分 511 522 |
| 第 5 1 3 投票区 | 小合小学校 (出戸 180) | 梅ノ木 浦興野 大秋 覚路津の一部 512 川根 小戸下組の一部 514 子成場 小屋場 出戸 新津四ツ興野 蕨曾根 |

| 投票区 | 投票所・所在地 | 区域 |
|---------|-----------------------------|---|
| 第514投票区 | 小合東小学校 (小戸上組 234) | 大鹿の一部 503 栗宮 古田3丁目の一部 503 小戸上組 小戸下組の一部 513 |
| 第515投票区 | 金津地区コミュニティセンター (古津 597) | 朝日の一部 504 金津の一部 516 蒲ヶ沢 西古津の一部 504 東島の一部 504 古津 割町の一部 516 |
| 第516投票区 | 金津公会堂 (金津 618-2) | 金津の一部 515 塩谷 割町の一部 515 |
| 第517投票区 | 小口公会堂 (小口 1013) | 小口の一部 506 518 |
| 第518投票区 | 新関コミュニティセンター (下新 364-1) | 安部新 市新 大関 岡田 金屋の一部 508 北 小口の一部 506 517 下新 新郷屋 羽下 六郷の一部 508 |
| 第519投票区 | 秋葉会館 (秋葉 1-17-3) | 秋葉1丁目 秋葉2丁目の一部 507 520 秋葉3丁目 滝谷町の一部 506 507 |
| 第520投票区 | 新津第二小学校 (新町 2-3-3) | 秋葉2丁目の一部 507 519 金沢町1～4丁目 新町1～3丁目 滝谷本町 日宝町 |
| 第521投票区 | 新金沢保育園 (新金沢町 12-11) | 新金沢町 新津東町1～3丁目 西金沢 満願寺の一部 509 523 |
| 第522投票区 | 荻川小学校 (車場 922-1) | あおば通1、2丁目 荻野町 こがね町 車場 車場1丁目の一部 511 512 車場2丁目の一部 511 車場3～5丁目 中野4、5丁目 |
| 第523投票区 | 川口地域交流会館 (川口 392-5) | 川口 北潟 北上 北上2丁目の一部 502 北上新田 古田ノ内大野開 さつき野1～4丁目 満願寺の一部 509 521 |
| 第524投票区 | 小須戸まちづくりセンター (小須戸 120-1) | 小須戸 新保 横川浜の一部 525 竜玄 |
| 第525投票区 | 小須戸きずなの家 (小向 1744) | 小向 水田 横川浜の一部 524 |
| 第526投票区 | 小須戸地区ふれあい会館 (矢代田 35) | 天ヶ沢 鎌倉 舟戸1、2丁目 松ヶ丘1丁目 矢代田 |

カ 南 区 (第 601 投票区～第 621 投票区)

備考 四角で囲んだ数字は区域の一部を含む他の投票区を指す。

| 投票区 | 投票所・所在地 | 区域 |
|-------------|-----------------------------|--|
| 第 6 0 1 投票区 | 白根小学校 (白根 1407) | 鯉瀬の一部 607 鯉瀬 1 丁目 神屋の一部 607 小坂 十五間 上下諏訪木の一部 602 607 七軒の一部 607 七軒町 白根の一部 602 607 白根ノ内七軒の一部 602 607 白根魚町 白根四ツ興野 助次右エ門組の一部 602 607 能登の一部 602 607 能登 1、2 丁目 保坂 |
| 第 6 0 2 投票区 | 諏訪木保育園 (白根水道町 10-35) | 上下諏訪木の一部 601 607 白根の一部 601 607 白根水道町 白根ノ内七軒の一部 601 607 白根日の出町 助次右エ門組の一部 601 607 田中 戸頭の一部 607 能登の一部 601 607 平成町 |
| 第 6 0 3 投票区 | 茨曾根地域生活センター (茨曾根 3443) | 茨曾根の一部 605 清水 東萱場 |
| 第 6 0 4 投票区 | 新飯田地域生活センター (新飯田 1261-1) | 上新田 新飯田 |
| 第 6 0 5 投票区 | 庄瀬小学校 (菱瀬新田 193) | 飯島 茨曾根の一部 603 鋳物師興野 兎新田 牛崎 沖新保 上道湯 上八枚の一部 606 608 蜘蛛興野 下道湯の一部 606 十二道島 庄瀬 次郎右エ門興野 菱瀬 菱瀬新田 古川新田 真木 |
| 第 6 0 6 投票区 | 小林保育園 (下木山 613) | 和泉 浦梨 上木山 上八枚の一部 605 608 櫛笥 下木山 下道湯の一部 605 蔵主 田尾 鍋湯 平湯 平湯新田 万年 |
| 第 6 0 7 投票区 | 白根地域生活センター (白根 1136-1) | 鯉瀬の一部 601 神屋の一部 601 小蔵子の一部 609 上下諏訪木の一部 601 602 七軒の一部 601 白根の一部 601 602 白根ノ内七軒の一部 601 602 白根東町 1 丁目 白根古川 親和町 杉菜 助次右エ門組の一部 601 602 戸頭の一部 602 能登の一部 601 602 |
| 第 6 0 8 投票区 | ワークセンターしらはす (戸石 45-2) | 上浦 上八枚の一部 605 606 下八枚 新生町 1～3 丁目 戸石 中小見 |
| 第 6 0 9 投票区 | 白井地域生活センター (白井 1193-1) | 赤渋 朝捲 白井 小蔵子の一部 607 大郷の一部 610 中山 西笠巻 引越 堀掛 |
| 第 6 1 0 投票区 | 大郷地域生活センター (犬鼻新田 751-6) | 犬鼻新田 大郷の一部 609 西酒屋 東笠巻の一部 611 612 |
| 第 6 1 1 投票区 | 大鷲保育園 (東笠巻新田 270-2) | 西笠巻新田 東笠巻の一部 610 612 東笠巻新田 鷲ノ木新田の一部 612 614 615 |
| 第 6 1 2 投票区 | 中鷲ノ木ふれあいセンター (鷲ノ木新田 973) | 獺ケ通 東笠巻の一部 610 611 鷲ノ木新田の一部 611 614 615 |

| 投票区 | 投票所・所在地 | 区域 |
|---------|---------------------------|--|
| 第613投票区 | 根岸小学校 (山崎興野 2288) | 上塩俵の一部 615 北田中 下塩俵 下山崎 新山崎町1～3丁目 高井興野 高井東1～3丁目 中塩俵 根岸 松橋 山崎興野 |
| 第614投票区 | 大通保育園 (鷺ノ木新田 5681) | 大通1、2丁目 大通西 鷺ノ木新田の一部 611 612 615 |
| 第615投票区 | 大通地域生活センター (大通南 4-105) | 大通黄金1～7丁目 大通南1～6丁目 上塩俵の一部 613 鷺ノ木新田の一部 611 612 614 |
| 第616投票区 | 味方出張所 (味方 1544) | 味方 |
| 第617投票区 | 西白根公民館 (西白根 1563-1) | 西白根 |
| 第618投票区 | 七穂公民館 (吉江 238-1) | 居宿 大倉 大倉新田 山王 山王新田 七穂 吉江 吉田新田 |
| 第619投票区 | 南区役所月潟出張所 (月潟 535) | 大別當 月潟 西萱場 |
| 第620投票区 | 曲通多目的共同利用施設 (上曲通 24) | 上曲通 下曲通 |
| 第621投票区 | 東長嶋集落開発センター (東長嶋 89-7) | 木滑 釣寄 釣寄新 東長嶋 |

キ 西 区 (第 701 投票区～第 736 投票区)

備考 四角で囲んだ数字は区域の一部を含む他の投票区を指す。

| 投票区 | 投票所・所在地 | 区域 |
|-------------|--------------------------------|---|
| 第 7 0 1 投票区 | 坂井輪中学校 (寺尾上 3-1-36) | 寺尾の一部 704 寺尾上 1～4 丁目 寺尾上 5 丁目の一部 702 寺尾上 6 丁目の一部 702 寺尾東 1 丁目の一部 704 寺尾東 2、3 丁目 |
| 第 7 0 2 投票区 | 新通小学校 (坂井東 6-18-1) | 坂井 735 坂井 3 丁目 坂井砂山 1～4 丁目 坂井東 6 丁目 新田 新通の一部 703 726 735 大学南 1 丁目の一部 714 716 735 寺尾上 5 丁目の一部 701 寺尾上 6 丁目の一部 701 |
| 第 7 0 3 投票区 | 坂井東小学校 (坂井東 5-17-1) | 亀貝 小新の一部 705 707 坂井 1 丁目的一部分 704 坂井 2 丁目 坂井東 3～5 丁目 新通の一部 702 726 須賀 流通センター 1～6 丁目 |
| 第 7 0 4 投票区 | 坂井輪小学校 (坂井東 1-2-1) | 小針 6～8 丁目 小針南 小針南台の一部 706 坂井 1 丁目的一部分 703 坂井東 1、2 丁目 寺尾の一部 701 寺尾朝日通 寺尾東 1 丁目的一部分 701 寺尾前通 1～3 丁目 |
| 第 7 0 5 投票区 | 小新中学校 (小新西 3-18-1) | 小新の一部 703 707 小新大通 1、2 丁目 小新西 1～3 丁目 小新南 1、2 丁目 |
| 第 7 0 6 投票区 | 小針小学校 (小針 2-36-1) | (青山水道) 小針 2 丁目 小針 4 丁目的一部分 707 小針 5 丁目 小針上山の一部 710 小針が丘の一部 712 小針藤山 小針南台の一部 704 東青山 1 丁目的一部分 708 |
| 第 7 0 7 投票区 | 小針中学校 (小針 1-37-1) | 小新の一部 703 705 小新 1～5 丁目 小針 1、3 丁目 小針 4 丁目的一部分 706 平島 1 丁目的一部分 708 |
| 第 7 0 8 投票区 | 東青山小学校 (青山 261-1) | 青山 青山 1～3 丁目 青山新町 浦山 1 丁目 東青山 1 丁目的一部分 706 東青山 2 丁目 平島 平島 1 丁目的一部分 707 平島 2、3 丁目 |
| 第 7 0 9 投票区 | 青山コミュニティハウス (青山 6-16-20) | 青山 4 丁目的一部分 710 青山 5、6 丁目 浦山 2～4 丁目 関屋堀割町 |
| 第 7 1 0 投票区 | 青山小学校 (西有明町 4-1) | (青山) 青山 4 丁目的一部分 709 青山 7、8 丁目 有明町 小針上山の一部 706 西有明町 松美台 |
| 第 7 1 1 投票区 | 真砂小学校 (真砂 3-24-1) | 西小針台 3 丁目 (真砂町) 真砂 1 丁目的一部分 712 真砂 2～4 丁目 松海が丘 1～4 丁目 |
| 第 7 1 2 投票区 | 坂井輪コミュニティセンター (小針西 1-12-12) | 小針が丘の一部 706 小針台 小針西 1、2 丁目 寺尾台 1、2 丁目 西小針台 1、2 丁目 真砂 1 丁目的一部分 711 |
| 第 7 1 3 投票区 | 五十嵐中学校 (上新栄町 5-3-1) | 上新栄町 1～4 丁目 上新栄町 5 丁目的一部分 714 寺尾北 1、2 丁目 寺尾台 3 丁目 (寺尾中央公園) 寺尾西 1 丁目 寺尾西 5 丁目的一部分 714 |

| 投票区 | 投票所・所在地 | 区域 |
|---------|------------------------------|---|
| 第714投票区 | 五十嵐小学校 (寺尾西 4-23-1) | 五十嵐1の町 五十嵐東1～3丁目 上新栄町5丁目の一部 713 上新栄町6丁目 大学南1丁目の一部 702 716 735 寺尾西2～4丁目 寺尾西5丁目の一部 713 |
| 第715投票区 | 上五十嵐保育園 (五十嵐2の町 8404) | 五十嵐2の町の一部 716 |
| 第716投票区 | 内野小学校 (内野山手 2-18-36) | 五十嵐2の町の一部 715 内野山手1、2丁目 大学南1丁目的一部分 702 714 735 大学南2丁目 |
| 第717投票区 | 西地区公民館 (内野町 603) | 内野町 槇尾 |
| 第718投票区 | 内野中学校 (内野西 1-10-1) | 五十嵐3の町北 五十嵐3の町中 五十嵐3の町西 五十嵐3の町東 五十嵐3の町南 五十嵐下崎山 五十嵐中島 五十嵐中島1、2丁目 五十嵐中島3丁目的一部分 719 内野瀉端 内野戸中才 内野西1～3丁目 内野西が丘1、2丁目 (内野瀉向) (内野崎山) (内野長瀉) (内野早角) |
| 第719投票区 | 西コミュニティセンター (内野上新町 11810) | 五十嵐上崎山 五十嵐中島3丁目的一部分 718 五十嵐中島4、5丁目 五十嵐西 内野上新町 内野関場 内野西が丘3丁目 新中浜1～6丁目 中権寺の一部 720 |
| 第720投票区 | 中権寺公民館 (中権寺 2821) | 赤塚の一部 721 722 723 中権寺の一部 719 |
| 第721投票区 | 木山小学校 (谷内 1886) | 赤塚の一部 720 722 723 神山 木山 東山 谷内 |
| 第722投票区 | 赤塚小学校 (赤塚 4478) | 赤塚の一部 720 721 723 坂田 山崎 |
| 第723投票区 | 新潟国際情報大学 (みずき野 3-1-1) | 赤塚の一部 720 721 722 藤蔵新田 みずき野1～6丁目 |
| 第724投票区 | 保古野木保育園 (保古野木 901) | 小見郷屋 勘助郷屋 小瀬 早瀉 藤野木 保古野木 前野外新田 明田 |
| 第725投票区 | 中野小屋連絡所 (中野小屋 590-4) | 大友 金巻新田 田瀉 田島 道河原 中野小屋 |
| 第726投票区 | 笠木小学校 (笠木 1695) | 笠木 新通の一部 702 703 735 曾和 高山 |
| 第727投票区 | 黒埼南部公民館 (黒鳥 984) | 緒立流通1、2丁目 北場の一部 732 黒鳥 鳥原の一部 730 731 732 733 |

| 投票区 | 投票所・所在地 | 区域 |
|---------|----------------------------|--|
| 第728投票区 | 黒埼南小学校 (木場 911-1) | 板井の一部 729 金巻の一部 730 木場 小平方の一部 730 |
| 第729投票区 | 板井公民館 (板井 2597) | 板井の一部 728 |
| 第730投票区 | 黒埼農村環境改善センター (金巻 746-3) | 大野町の一部 731 金巻の一部 728 小平方の一部 728 鳥原の一部 727 731 732 733 鳥原新田 |
| 第731投票区 | 大野小学校 (大野町 3140 乙) | 大野町の一部 730 鳥原の一部 727 730 732 733 |
| 第732投票区 | 黒埼市民会館 (鳥原 909-1) | 北場の一部 727 善久 立仏の一部 733 734 鳥原の一部 727 730 731 733 山田の一部 733 734 |
| 第733投票区 | 山田小学校 (山田 2781-2) | 立仏の一部 732 734 鳥原の一部 727 730 731 732 山田の一部 732 734 |
| 第734投票区 | 黒埼北部公民館 (ときめき西 4-1-1) | 立仏の一部 732 733 寺地 ときめき西1～4丁目 ときめき東1丁目 山田の一部 732 733 |
| 第735投票区 | 新通つばさ小学校 (大野 137) | 大野 坂井の一部 702 新通の一部 702 703 726 新通西1、2丁目 新通南1～3丁目 大学南1丁目の一部 702 714 716 |
| 第736投票区 | 四ツ郷屋公民館 (四ツ郷屋 1830) | 四ツ郷屋 |

ク 西蒲区（第 801 投票区～第 829 投票区）

備考 四角で囲んだ数字は区域の一部を含む他の投票区を指す。

| 投票区 | 投票所（所在地） | 区域 |
|-----------|---------------------------------|---|
| 第 801 投票区 | 巻地区公民館 （巻甲 635） | 赤鑑の一部 804 巻甲の一部 803 804 805 |
| 第 802 投票区 | 巻つくし保育園 （堀山新田 256） | 安尻の一部 804 下和納 堀山新田 巻乙 |
| 第 803 投票区 | 西蒲区役所 （巻甲 2690-1） | 中郷屋 葉萱場 巻甲の一部 801 804 805 割前の一部 805 |
| 第 804 投票区 | 西蒲区巻地域保健福祉センター （巻甲 4363） | 赤鑑の一部 801 安尻の一部 802 潟頭の一部 806 巻甲の一部 801 803 805 |
| 第 805 投票区 | 巻やすらぎ会館 （巻甲 121-1） | 羽田 東汰上 巻甲の一部 801 803 804 割前の一部 803 |
| 第 806 投票区 | 漆山西保育園 （並岡 10-2） | 漆山の一部 807 柿島 潟頭の一部 804 河井 栄町 桜林 並岡 馬堀 山島 |
| 第 807 投票区 | 漆山東保育園 （漆山 3320） | 漆山の一部 806 巻東町 |
| 第 808 投票区 | かきの実保育園 （仁箇 1443-1） | 竹野町 稲島 仁箇 布目 伏部 前田 鷲ノ木の一部 809 |
| 第 809 投票区 | 入徳館野外研修場 （峰岡 444-2） | 角海浜 上木島 五ヶ浜 下木島 平沢 福井 舟戸 松郷屋 峰岡 鷲ノ木の一部 808 |
| 第 810 投票区 | 松野尾地域コミュニティセンター （松野尾 2852-3） | 新保 巻大原 松野尾 松山 |
| 第 811 投票区 | 七浦保育園 （越前浜 6905-6） | 越前浜 角田浜 |
| 第 812 投票区 | 岩室農村環境改善センター （和納 2-21-1） | 和納の一部 813 和納 1 丁目の一部 813 和納 2 丁目の一部 813 和納 3 丁目 |
| 第 813 投票区 | 和納小学校 （和納 1212） | 高橋 津雲田 富岡 原 和納の一部 812 和納 1 丁目の一部 812 和納 2 丁目の一部 812 |

| 投票区 | 投票所 (所在地) | 区域 |
|---------|---------------------------|---|
| 第814投票区 | 岩室出張所 (西中 860) | 油島 新谷 植野新田 潟上 北野 白鳥 高畑 夏井 西中 西長島 西船越 南谷内 横曽根 |
| 第815投票区 | 岩室保育園 (橋本 101-1) | 石瀬 岩室温泉 金池 久保田 栄 猿ヶ瀬 橋本 樋曾 |
| 第816投票区 | 間瀬公民館 (間瀬 4287-1) | 間瀬 |
| 第817投票区 | 鑑郷小学校 (天竺堂 412-4) | 川崎の一部 818 真田 下山 天竺堂 中島 西汰上 横島の一部 818 |
| 第818投票区 | いこいの家西川荘 (川崎 308-4) | 押付の一部 819 川崎の一部 817 鮎 旗屋の一部 819 横島の一部 817 松崎の一部 819 矢島 |
| 第819投票区 | 西川出張所 (旗屋 585-1) | 押付の一部 818 曾根の一部 820 旗屋の一部 818 松崎の一部 818 |
| 第820投票区 | 曾根小学校 (曾根 750) | 桑山 善光寺 善光寺村受 曾根の一部 819 旗屋村受 |
| 第821投票区 | 升潟小学校 (升潟 2179) | 浦村の一部 822 大潟の一部 822 大関の一部 822 兵右衛門新田の一部 822 升潟の一部 822 |
| 第822投票区 | 貝柄地区集会所 (貝柄 805-6) | 浦村の一部 821 大潟の一部 821 大潟村古新田受 大関の一部 821 貝柄 貝柄新田 三角野新田 兵右衛門新田の一部 821 堀上新田 升岡 升潟の一部 821 與兵衛野新田 |
| 第823投票区 | 潟東出張所 (三方 1) | 井随 大原 熊谷 三方 番屋 山口新田 |
| 第824投票区 | 横戸集会所 (横戸 137) | 卯八郎受 遠藤 横戸 |
| 第825投票区 | 大曾根集落開発センター (大曾根 1298) | 茨島 今井 大曾根 国見 称名 美里 南 |
| 第826投票区 | 五之上ふれあいセンター (五之上 253) | 五之上 |
| 第827投票区 | 中之口東小学校 (小吉 1100) | 潟浦新 上小吉 高野宮 小吉の一部 828 中之口の一部 828 長場 針ヶ曾根 東小吉 東中 門田の一部 828 六分 |
| 第828投票区 | 中之口出張所 (中之口 626) | 姥島 小吉の一部 827 中之口の一部 827 羽黒 東船越 福島の一部 829 真木 門田の一部 827 |
| 第829投票区 | 中之口西小学校 (打越甲 244) | 打越 河間 道上 福島の一部 828 牧ヶ島 三ツ門 |

(4) 開票区、開票所及び開票区域に関する調

| 開票区 | 開票所（所在地） | 区 域（投票区の数） |
|-----|-------------------------------------|-----------------------------------|
| 北 区 | 豊栄総合体育館 （北区嘉山 488-3） | 第 101 投票区から第 121 投票区まで （21 ヲ所） |
| 東 区 | 東総合スポーツセンター （東区はなみずき 3-4-1） | 第 201 投票区から第 221 投票区まで （21 ヲ所） |
| 中央区 | 新潟市体育館 （中央区一番堀通町 3-1） | 第 301 投票区から第 331 投票区まで （31 ヲ所） |
| 江南区 | 亀田市民会館 （江南区船戸山 5-7-2） | 第 401 投票区から第 428 投票区まで （28 ヲ所） |
| 秋葉区 | 秋葉区総合体育館 （秋葉区程島 2009） | 第 501 投票区から第 526 投票区まで （26 ヲ所） |
| 南 区 | 白根カルチャーセンター （南区上下諏訪木 1775-1） | 第 601 投票区から第 621 投票区まで （21 ヲ所） |
| 西 区 | 西総合スポーツセンター （西区五十嵐 1 の町 6368-48） | 第 701 投票区から第 736 投票区まで （36 ヲ所） |
| 西蒲区 | 巻体育館 （西蒲区巻甲 647） | 第 801 投票区から第 829 投票区まで （29 ヲ所） |

3 候補者及び当選人

(1) 新潟県選出議員選挙

| 届出 受理 番号 | 届 出 年月日 | 届出 の別 | ふりがな 候補者氏名 | 性 別 | 本籍 | 住 所 | 年 齢 | 党 派 | 職 業 | 新現 元別 | 当落 の別 |
|----------------|---------------|----------|-------------------------------|--------|----------|-----------|-----|-----------|--------|----------|----------|
| 1 | 令和4年 6月22日 | 本人 | えんどう ひろき 遠藤 弘樹 | 男 | 新潟県 | 新潟県新潟市中央区 | 42歳 | 参政党 | 製造業 | 新 | 落 |
| 2 | 令和4年 6月22日 | 本人 | おち ひろゆき (おち ひろゆき 越智 寛之) | 男 | 岡山県 | 東京都港区 | 48歳 | NHK党 | IT会社社長 | 新 | 落 |
| 3 | 令和4年 6月22日 | 本人 | もり ゆうこ (もり ゆうこ 森 裕子) | 女 | 和歌山 県 | 新潟県新潟市江南区 | 66歳 | 立憲民主 党 | 参議院議員 | 現 | 落 |
| 4 | 令和4年 6月22日 | 本人 | こばやし かずひろ 小林 一大 | 男 | 新潟県 | 新潟県新潟市秋葉区 | 49歳 | 自由民主 党 | 無職 | 新 | 当 |

備考1 通称使用の場合は、通称を記載し、()内に戸籍上の氏名を表示した。

2 本籍は、都道府県名のみを表示した。

3 年齢は、選挙期日現在における満年齢である。

(2) 党派別、新、現、元別候補者数及び当選人数に関する調（選挙区）

| | | 候補者数 | | | | 当選人数 | | | |
|-------|---|------|---|---|---|------|---|---|---|
| | | 新 | 現 | 元 | 計 | 新 | 現 | 元 | 計 |
| 参政党 | 男 | 1 | | | 1 | | | | |
| | 女 | | | | | | | | |
| | 計 | 1 | | | 1 | | | | |
| NHK党 | 男 | 1 | | | 1 | | | | |
| | 女 | | | | | | | | |
| | 計 | 1 | | | 1 | | | | |
| 立憲民主党 | 男 | | | | | | | | |
| | 女 | | 1 | | 1 | | | | |
| | 計 | | 1 | | 1 | | | | |
| 自由民主党 | 男 | 1 | | | 1 | 1 | | | 1 |
| | 女 | | | | | | | | |
| | 計 | 1 | | | 1 | 1 | | | 1 |
| 計 | 男 | 3 | | | 3 | 1 | | | 1 |
| | 女 | | 1 | | 1 | | | | |
| | 計 | 3 | 1 | | 4 | 1 | | | 1 |

注 党派の並び順は届出順による。無所属は最下段とした。

(3) 年齢別、男女別候補者数及び当選人数に関する調（選挙区）

| | 候補者数 | | | 当選人数 | | |
|---------|------|---|---|------|---|---|
| | 男 | 女 | 計 | 男 | 女 | 計 |
| 25歳～29歳 | | | | | | |
| 30歳～34歳 | | | | | | |
| 35歳～39歳 | | | | | | |
| 40歳～44歳 | 1 | | 1 | | | |
| 45歳～49歳 | 2 | | 2 | 1 | | 1 |
| 50歳～54歳 | | | | | | |
| 55歳～59歳 | | | | | | |
| 60歳～64歳 | | | | | | |
| 65歳～69歳 | | 1 | 1 | | | |
| 70歳以上 | | | | | | |
| 計 | 3 | 1 | 4 | 1 | | 1 |

(4) 比例代表選出議員選挙における名簿届出政党等

| 届出 番号 | 届 出 年月日 | 政党等の名称 | 略称 | 本部の所在地 | 代表者氏名 | 名簿登 載者数 |
|----------|---------------|---------|------|----------------------------------|--------|------------|
| 1 | 令和4年 6月22日 | 幸福実現党 | 幸福 | 東京都港区赤坂2丁目10-8 | 釈 量子 | 1 |
| 2 | 令和4年 6月22日 | 日本維新の会 | 維新 | 大阪府大阪市中央区島之内 1-17-16 三栄長堀ビル | 松井 一郎 | 26 |
| 3 | 令和4年 6月22日 | れいわ新選組 | れいわ | 東京都千代田区麹町2丁目5番 地20 押田ビル4階 | 山本 太郎 | 9 |
| 4 | 令和4年 6月22日 | 公明党 | 公明 | 東京都新宿区南元町17番地 | 山口 那津男 | 17 |
| 5 | 令和4年 6月22日 | ごぼうの党 | ごぼう | 東京都杉並区阿佐谷南3-37-13 大同マンション1006 | 奥野 卓志 | 11 |
| 6 | 令和4年 6月22日 | 立憲民主党 | 民主党 | 東京都千代田区平河町2丁目12 番4号 ふじビル3階 | 泉 健太 | 20 |
| 7 | 令和4年 6月22日 | 国民民主党 | 民主党 | 東京都千代田区平河町2丁目5 番3号 永田町グリッド4F | 玉木 雄一郎 | 9 |
| 8 | 令和4年 6月22日 | 参政党 | 参政 | 大阪府吹田市千里山西1-37-40 | 神谷 宗幣 | 5 |
| 9 | 令和4年 6月22日 | 日本第一党 | 日本一 | 東京都渋谷区東2丁目1番4号 須藤第二ビル3階 | 高田 誠 | 2 |
| 10 | 令和4年 6月22日 | 日本共産党 | 共産党 | 東京都渋谷区千駄ヶ谷4丁目26 番7号 | 志位 和夫 | 25 |
| 11 | 令和4年 6月22日 | 新党くにもり | くにもり | 東京都渋谷区渋谷1丁目1番16 号 若草ビル1階 | 本間 奈々 | 2 |
| 12 | 令和4年 6月22日 | 自由民主党 | 自民党 | 東京都千代田区永田町1丁目11 番23号 | 岸田 文雄 | 33 |
| 13 | 令和4年 6月22日 | 社会民主党 | 社民党 | 東京都中央区湊3-18-17 マル キ榎本ビル5階 | 福島 瑞穂 | 8 |
| 14 | 令和4年 6月22日 | NHK党 | NHK | 千葉県船橋市本町1丁目11番 29-101号 | 立花 孝志 | 9 |
| 15 | 令和4年 6月22日 | 維新政党・新風 | 新風 | 京都府京都市中京区麩屋町通二 条下る 第2ふじビル4階 | 魚谷 哲央 | 1 |

4 投票

(1) 投票率に関する調

ア 新潟県選出議員選挙

| 選挙期日 | 投票状況 | 当日有権者数 | 投票者数 | | | 投票率(%) |
|----------------|------|----------|----------|----------|----------|--------|
| | | | 男 | 女 | 計 | |
| 昭和22. 4. 20 | | 101, 112 | 32, 235 | 26, 713 | 58, 948 | 58. 30 |
| ” 25. 6. 4 | | 111, 912 | 38, 323 | 30, 400 | 68, 723 | 61. 41 |
| ” 28. 4. 24 | | 123, 840 | 40, 203 | 35, 539 | 75, 742 | 61. 16 |
| ※ ” 30. 5. 15 | | 144, 484 | 32, 821 | 23, 783 | 56, 604 | 39. 18 |
| ” 31. 7. 8 | | 146, 700 | 46, 510 | 40, 230 | 86, 740 | 59. 13 |
| ” 34. 6. 2 | | 172, 373 | 50, 803 | 44, 721 | 95, 524 | 55. 42 |
| ” 37. 7. 1 | | 196, 314 | 62, 105 | 60, 204 | 122, 309 | 62. 30 |
| ” 40. 7. 4 | | 206, 606 | 66, 399 | 67, 117 | 133, 516 | 64. 62 |
| ※ ” 42. 11. 5 | | 237, 232 | 58, 473 | 53, 623 | 112, 096 | 47. 25 |
| ” 43. 7. 7 | | 240, 289 | 87, 353 | 93, 498 | 180, 851 | 75. 26 |
| ” 46. 6. 27 | | 264, 241 | 69, 884 | 70, 454 | 140, 338 | 53. 11 |
| ※ ” 47. 12. 17 | | 273, 573 | 63, 342 | 59, 654 | 122, 996 | 44. 96 |
| ” 49. 7. 7 | | 281, 688 | 101, 721 | 109, 691 | 211, 412 | 75. 05 |
| ※ ” 51. 12. 12 | | 294, 990 | 61, 705 | 57, 714 | 119, 419 | 40. 48 |
| ※ ” 52. 5. 22 | | 296, 838 | 49, 882 | 43, 672 | 93, 554 | 31. 52 |
| ” 52. 7. 10 | | 297, 609 | 84, 822 | 87, 806 | 172, 628 | 58. 00 |
| ” 55. 6. 22 | | 310, 564 | 110, 186 | 116, 754 | 226, 940 | 73. 07 |
| ① ” 58. 6. 26 | | 323, 145 | 87, 577 | 87, 110 | 174, 687 | 54. 06 |
| ” 61. 7. 6 | | 333, 751 | 106, 472 | 113, 216 | 219, 688 | 65. 82 |
| ※平成元. 6. 25 | | 345, 883 | 80, 602 | 82, 875 | 163, 477 | 47. 26 |
| ” 元. 7. 23 | | 348, 490 | 92, 541 | 93, 037 | 185, 578 | 53. 25 |
| ※ ” 2. 12. 9 | | 352, 075 | 61, 080 | 59, 095 | 120, 175 | 34. 13 |
| ” 4. 7. 26 | | 361, 474 | 78, 953 | 78, 182 | 157, 135 | 43. 47 |
| ” 7. 7. 23 | | 375, 909 | 73, 912 | 71, 795 | 145, 707 | 38. 76 |
| ” 10. 7. 12 | | 385, 355 | 109, 999 | 115, 724 | 225, 723 | 58. 58 |
| ” 13. 7. 29 | | 415, 778 | 109, 608 | 113, 931 | 223, 539 | 53. 76 |
| ※ ” 14. 4. 28 | | 415, 782 | 89, 209 | 94, 116 | 183, 325 | 44. 09 |
| ” 16. 7. 11 | | 420, 538 | 115, 365 | 121, 719 | 237, 084 | 56. 38 |
| ” 19. 7. 29 | | 658, 464 | 191, 976 | 199, 991 | 391, 967 | 59. 53 |
| ” 22. 7. 11 | | 660, 687 | 182, 026 | 186, 448 | 368, 474 | 55. 77 |
| ” 25. 7. 21 | | 664, 973 | 166, 112 | 166, 894 | 333, 006 | 50. 08 |
| ” 28. 7. 10 | | 676, 347 | 183, 018 | 190, 372 | 373, 390 | 55. 21 |
| 令和元. 7. 21 | | 671, 768 | 167, 730 | 173, 872 | 341, 602 | 50. 85 |
| ” 4. 7. 10 | | 662, 000 | 165, 958 | 175, 027 | 340, 985 | 51. 51 |

イ 比例代表選出議員選挙

| 選挙期日 | 投票状況 | 当日有権者数 | 投票者数 | | | 投票率(%) |
|---------------|------|----------|----------|----------|----------|--------|
| | | | 男 | 女 | 計 | |
| 昭和22. 4. 20 | | 101, 112 | | | 58, 947 | 58. 30 |
| ” 25. 6. 4 | | 111, 912 | | | 68, 723 | 61. 41 |
| ” 28. 4. 24 | | 123, 840 | | | 75, 742 | 61. 16 |
| ” 31. 7. 8 | | 146, 700 | 46, 506 | 40, 224 | 86, 730 | 59. 12 |
| ” 34. 6. 2 | | 172, 373 | 50, 804 | 44, 719 | 95, 523 | 55. 42 |
| ” 37. 7. 1 | | 196, 314 | 62, 092 | 60, 197 | 122, 289 | 62. 29 |
| ” 40. 7. 4 | | 206, 606 | 66, 405 | 67, 115 | 133, 520 | 64. 63 |
| ” 43. 7. 7 | | 240, 289 | 87, 348 | 93, 494 | 180, 842 | 75. 26 |
| ” 46. 6. 27 | | 264, 241 | 69, 887 | 70, 450 | 140, 337 | 53. 11 |
| ” 49. 7. 7 | | 281, 688 | 101, 715 | 109, 682 | 211, 397 | 75. 05 |
| ” 52. 7. 10 | | 297, 609 | 84, 822 | 87, 790 | 172, 612 | 58. 00 |
| ” 55. 6. 22 | | 310, 564 | 110, 186 | 116, 746 | 226, 932 | 73. 07 |
| ① ” 58. 6. 26 | | 323, 145 | 87, 558 | 87, 099 | 174, 657 | 54. 05 |
| ” 61. 7. 6 | | 333, 751 | 106, 443 | 113, 194 | 219, 637 | 65. 81 |
| 平成元. 7. 23 | | 348, 490 | 92, 513 | 93, 024 | 185, 537 | 53. 24 |
| ” 4. 7. 26 | | 361, 474 | 78, 940 | 78, 198 | 157, 138 | 43. 47 |
| ” 7. 7. 23 | | 375, 909 | 73, 897 | 71, 783 | 145, 680 | 38. 75 |
| ” 10. 7. 12 | | 385, 355 | 110, 013 | 115, 665 | 225, 678 | 58. 56 |
| ② ” 13. 7. 29 | | 415, 871 | 109, 612 | 113, 937 | 223, 549 | 53. 75 |
| ② ” 16. 7. 11 | | 420, 678 | 115, 361 | 121, 707 | 237, 068 | 56. 35 |
| ” 19. 7. 29 | | 658, 464 | 191, 951 | 199, 962 | 391, 913 | 59. 52 |
| ” 22. 7. 11 | | 660, 687 | 182, 004 | 186, 436 | 368, 440 | 55. 77 |
| ” 25. 7. 21 | | 664, 973 | 166, 091 | 166, 870 | 332, 961 | 50. 07 |
| ” 28. 7. 10 | | 676, 347 | 182, 997 | 190, 328 | 373, 325 | 55. 20 |
| 令和元. 7. 21 | | 671, 768 | 167, 691 | 173, 840 | 341, 531 | 50. 84 |
| ” 4. 7. 10 | | 662, 000 | 165, 942 | 175, 007 | 340, 949 | 51. 50 |

備考 ※ 補欠選挙

① 公職選挙法の一部改正(S57)により、地方区、全国区が選挙区、比例代表に改正された。

② 公職選挙法の一部改正(H10)により、在外選挙制度が創設された。H13年、H16年の2回は比例代表のみ適用されたことから、当日有権者数が選挙区より多い。

(2) 行政区別当日有権者数、投票者数及び投票率に関する調

ア 選挙区

| 行政区 | 当日有権者数 | | | 当日投票者数 | | | 当日投票率(%) | | | 期日前 | | | 不在者 | | | 在外(すべて) | | | 投票者総数 | | | 投票率(%) | | |
|-----|---------|---------|---------|---------|---------|---------|----------|-------|-------|--------|--------|---------|-------|-------|-------|---------|----|----|---------|---------|---------|--------|-------|-------|
| | 男 | 女 | 計 | 男 | 女 | 計 | 男 | 女 | 計 | 男 | 女 | 計 | 男 | 女 | 計 | 男 | 女 | 計 | 男 | 女 | 計 | 男 | 女 | 計 |
| 北区 | 29,595 | 31,876 | 61,471 | 10,077 | 10,037 | 20,114 | 34.05 | 31.49 | 32.72 | 4,748 | 5,294 | 10,042 | 97 | 98 | 195 | 3 | 4 | 7 | 14,925 | 15,433 | 30,358 | 50.43 | 48.42 | 49.39 |
| 東区 | 54,474 | 59,784 | 114,258 | 17,543 | 18,093 | 35,636 | 32.20 | 30.26 | 31.19 | 9,181 | 10,255 | 19,436 | 221 | 243 | 464 | 8 | 6 | 14 | 26,953 | 28,597 | 55,550 | 49.48 | 47.83 | 48.62 |
| 中央区 | 69,505 | 79,028 | 148,533 | 24,777 | 25,771 | 50,548 | 35.65 | 32.61 | 34.03 | 12,557 | 15,501 | 28,058 | 332 | 393 | 725 | 7 | 15 | 22 | 37,673 | 41,680 | 79,353 | 54.20 | 52.74 | 53.42 |
| 江南区 | 27,581 | 29,806 | 57,387 | 9,665 | 9,808 | 19,473 | 35.04 | 32.91 | 33.93 | 4,426 | 4,763 | 9,189 | 107 | 113 | 220 | 1 | 1 | 2 | 14,199 | 14,685 | 28,884 | 51.48 | 49.27 | 50.33 |
| 秋葉区 | 30,660 | 33,728 | 64,388 | 9,922 | 9,851 | 19,773 | 32.36 | 29.21 | 30.71 | 7,416 | 8,131 | 15,547 | 99 | 94 | 193 | 0 | 3 | 3 | 17,437 | 18,079 | 35,516 | 56.87 | 53.60 | 55.16 |
| 南区 | 18,070 | 19,125 | 37,195 | 6,389 | 5,993 | 12,382 | 35.36 | 31.34 | 33.29 | 2,722 | 2,835 | 5,557 | 60 | 51 | 111 | 1 | 1 | 2 | 9,172 | 8,880 | 18,052 | 50.76 | 46.43 | 48.53 |
| 西区 | 62,393 | 68,872 | 131,265 | 21,193 | 21,681 | 42,874 | 33.97 | 31.48 | 32.66 | 11,870 | 13,492 | 25,362 | 324 | 298 | 622 | 6 | 13 | 19 | 33,393 | 35,484 | 68,877 | 53.52 | 51.52 | 52.47 |
| 西蒲区 | 22,793 | 24,710 | 47,503 | 8,477 | 8,087 | 16,564 | 37.19 | 32.73 | 34.87 | 3,626 | 4,006 | 7,632 | 102 | 94 | 196 | 1 | 2 | 3 | 12,206 | 12,189 | 24,395 | 53.55 | 49.33 | 51.35 |
| 計 | 315,071 | 346,929 | 662,000 | 108,043 | 109,321 | 217,364 | 34.29 | 31.51 | 32.83 | 56,546 | 64,277 | 120,823 | 1,342 | 1,384 | 2,726 | 27 | 45 | 72 | 165,958 | 175,027 | 340,985 | 52.67 | 50.45 | 51.51 |

注 在外投票(在外公館投票、郵便等による投票、国内における当日投票・期日前投票・不在者投票)は、「在外(すべて)」欄に計上した。

イ 比例代表

| 行政区 | 当日有権者数 | | | 当日投票者数 | | | 当日投票率(%) | | | 期日前 | | | 不在者 | | | 在外(すべて) | | | 投票者総数 | | | 投票率(%) | | |
|-----|---------|---------|---------|---------|---------|---------|----------|-------|-------|--------|--------|---------|-------|-------|-------|---------|----|----|---------|---------|---------|--------|-------|-------|
| | 男 | 女 | 計 | 男 | 女 | 計 | 男 | 女 | 計 | 男 | 女 | 計 | 男 | 女 | 計 | 男 | 女 | 計 | 男 | 女 | 計 | 男 | 女 | 計 |
| 北区 | 29,595 | 31,876 | 61,471 | 10,077 | 10,037 | 20,114 | 34.05 | 31.49 | 32.72 | 4,748 | 5,294 | 10,042 | 97 | 97 | 194 | 3 | 4 | 7 | 14,925 | 15,432 | 30,357 | 50.43 | 48.41 | 49.38 |
| 東区 | 54,474 | 59,784 | 114,258 | 17,543 | 18,092 | 35,635 | 32.20 | 30.26 | 31.19 | 9,180 | 10,255 | 19,435 | 221 | 244 | 465 | 8 | 6 | 14 | 26,952 | 28,597 | 55,549 | 49.48 | 47.83 | 48.62 |
| 中央区 | 69,505 | 79,028 | 148,533 | 24,774 | 25,770 | 50,544 | 35.64 | 32.61 | 34.03 | 12,556 | 15,501 | 28,057 | 331 | 389 | 720 | 7 | 15 | 22 | 37,668 | 41,675 | 79,343 | 54.19 | 52.73 | 53.42 |
| 江南区 | 27,581 | 29,806 | 57,387 | 9,664 | 9,808 | 19,472 | 35.04 | 32.91 | 33.93 | 4,424 | 4,763 | 9,187 | 106 | 112 | 218 | 1 | 1 | 2 | 14,195 | 14,684 | 28,879 | 51.47 | 49.27 | 50.32 |
| 秋葉区 | 30,660 | 33,728 | 64,388 | 9,921 | 9,851 | 19,772 | 32.36 | 29.21 | 30.71 | 7,416 | 8,129 | 15,545 | 101 | 94 | 195 | 0 | 3 | 3 | 17,438 | 18,077 | 35,515 | 56.88 | 53.60 | 55.16 |
| 南区 | 18,070 | 19,125 | 37,195 | 6,389 | 5,993 | 12,382 | 35.36 | 31.34 | 33.29 | 2,721 | 2,834 | 5,555 | 60 | 50 | 110 | 1 | 1 | 2 | 9,171 | 8,878 | 18,049 | 50.75 | 46.42 | 48.53 |
| 西区 | 62,393 | 68,872 | 131,265 | 21,192 | 21,679 | 42,871 | 33.97 | 31.48 | 32.66 | 11,870 | 13,491 | 25,361 | 321 | 293 | 614 | 6 | 13 | 19 | 33,389 | 35,476 | 68,865 | 53.51 | 51.51 | 52.46 |
| 西蒲区 | 22,793 | 24,710 | 47,503 | 8,475 | 8,086 | 16,561 | 37.18 | 32.72 | 34.86 | 3,626 | 4,006 | 7,632 | 102 | 94 | 196 | 1 | 2 | 3 | 12,204 | 12,188 | 24,392 | 53.54 | 49.32 | 51.35 |
| 計 | 315,071 | 346,929 | 662,000 | 108,035 | 109,316 | 217,351 | 34.29 | 31.51 | 32.83 | 56,541 | 64,273 | 120,814 | 1,339 | 1,373 | 2,712 | 27 | 45 | 72 | 165,942 | 175,007 | 340,949 | 52.67 | 50.44 | 51.50 |

注 在外投票(在外公館投票、郵便等による投票、国内における当日投票・期日前投票・不在者投票)は、「在外(すべて)」欄に計上した。

選挙区－投票率(%)

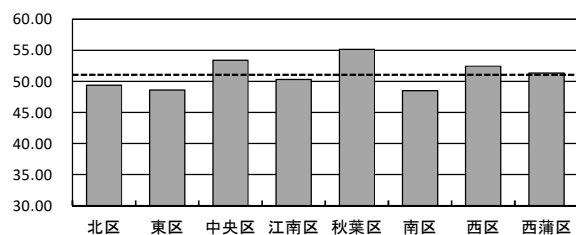

注 破線は市全体の投票率(51.51%)

比例代表－投票率(%)

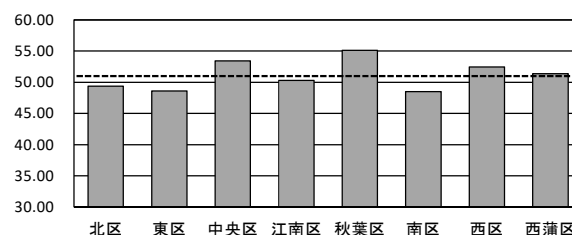

注 破線は市全体の投票率(51.50%)

(再掲)

参議院議員通常選挙 (R4. 7. 10執行) 在外投票分
ア 選挙区

| 行政区 | 当日有権者数 | | | 当日投票者数 | | | 当日投票率(%) | | | 期日前 | | | 在外投票 | | | 投票者総数 | | | 投票率(%) | | |
|-----|--------|-----|-----|--------|---|---|----------|------|------|-----|---|---|------|----|----|-------|----|----|--------|-------|-------|
| | 男 | 女 | 計 | 男 | 女 | 計 | 男 | 女 | 計 | 男 | 女 | 計 | 男 | 女 | 計 | 男 | 女 | 計 | 男 | 女 | 計 |
| 北区 | 12 | 25 | 37 | 0 | 0 | 0 | 0.00 | 0.00 | 0.00 | 0 | 0 | 0 | 3 | 4 | 7 | 3 | 4 | 7 | 25.00 | 16.00 | 18.92 |
| 東区 | 19 | 37 | 56 | 0 | 0 | 0 | 0.00 | 0.00 | 0.00 | 0 | 1 | 1 | 8 | 5 | 13 | 8 | 6 | 14 | 42.11 | 16.22 | 25.00 |
| 中央区 | 33 | 66 | 99 | 0 | 0 | 0 | 0.00 | 0.00 | 0.00 | 0 | 2 | 2 | 7 | 13 | 20 | 7 | 15 | 22 | 21.21 | 22.73 | 22.22 |
| 江南区 | 4 | 9 | 13 | 0 | 0 | 0 | 0.00 | 0.00 | 0.00 | 0 | 0 | 0 | 1 | 1 | 2 | 1 | 1 | 2 | 25.00 | 11.11 | 15.38 |
| 秋葉区 | 11 | 21 | 32 | 0 | 0 | 0 | 0.00 | 0.00 | 0.00 | 0 | 0 | 0 | 0 | 3 | 3 | 0 | 3 | 3 | 0.00 | 14.29 | 9.38 |
| 南区 | 3 | 12 | 15 | 0 | 0 | 0 | 0.00 | 0.00 | 0.00 | 0 | 0 | 0 | 1 | 1 | 2 | 1 | 1 | 2 | 33.33 | 8.33 | 13.33 |
| 西区 | 19 | 42 | 61 | 0 | 0 | 0 | 0.00 | 0.00 | 0.00 | 0 | 0 | 0 | 6 | 13 | 19 | 6 | 13 | 19 | 31.58 | 30.95 | 31.15 |
| 西蒲区 | 7 | 12 | 19 | 0 | 0 | 0 | 0.00 | 0.00 | 0.00 | 0 | 0 | 0 | 1 | 2 | 3 | 1 | 2 | 3 | 14.29 | 16.67 | 15.79 |
| 計 | 108 | 224 | 332 | 0 | 0 | 0 | 0.00 | 0.00 | 0.00 | 0 | 3 | 3 | 27 | 42 | 69 | 27 | 45 | 72 | 25.00 | 20.09 | 21.69 |

イ 比例代表

| 行政区 | 当日有権者数 | | | 当日投票者数 | | | 当日投票率(%) | | | 期日前 | | | 在外投票 | | | 投票者総数 | | | 投票率(%) | | |
|-----|--------|-----|-----|--------|---|---|----------|------|------|-----|---|---|------|----|----|-------|----|----|--------|-------|-------|
| | 男 | 女 | 計 | 男 | 女 | 計 | 男 | 女 | 計 | 男 | 女 | 計 | 男 | 女 | 計 | 男 | 女 | 計 | 男 | 女 | 計 |
| 北区 | 12 | 25 | 37 | 0 | 0 | 0 | 0.00 | 0.00 | 0.00 | 0 | 0 | 0 | 3 | 4 | 7 | 3 | 4 | 7 | 25.00 | 16.00 | 18.92 |
| 東区 | 19 | 37 | 56 | 0 | 0 | 0 | 0.00 | 0.00 | 0.00 | 0 | 1 | 1 | 8 | 5 | 13 | 8 | 6 | 14 | 42.11 | 16.22 | 25.00 |
| 中央区 | 33 | 66 | 99 | 0 | 0 | 0 | 0.00 | 0.00 | 0.00 | 0 | 2 | 2 | 7 | 13 | 20 | 7 | 15 | 22 | 21.21 | 22.73 | 22.22 |
| 江南区 | 4 | 9 | 13 | 0 | 0 | 0 | 0.00 | 0.00 | 0.00 | 0 | 0 | 0 | 1 | 1 | 2 | 1 | 1 | 2 | 25.00 | 11.11 | 15.38 |
| 秋葉区 | 11 | 21 | 32 | 0 | 0 | 0 | 0.00 | 0.00 | 0.00 | 0 | 0 | 0 | 0 | 3 | 3 | 0 | 3 | 3 | 0.00 | 14.29 | 9.38 |
| 南区 | 3 | 12 | 15 | 0 | 0 | 0 | 0.00 | 0.00 | 0.00 | 0 | 0 | 0 | 1 | 1 | 2 | 1 | 1 | 2 | 33.33 | 8.33 | 13.33 |
| 西区 | 19 | 42 | 61 | 0 | 0 | 0 | 0.00 | 0.00 | 0.00 | 0 | 0 | 0 | 6 | 13 | 19 | 6 | 13 | 19 | 31.58 | 30.95 | 31.15 |
| 西蒲区 | 7 | 12 | 19 | 0 | 0 | 0 | 0.00 | 0.00 | 0.00 | 0 | 0 | 0 | 1 | 2 | 3 | 1 | 2 | 3 | 14.29 | 16.67 | 15.79 |
| 計 | 108 | 224 | 332 | 0 | 0 | 0 | 0.00 | 0.00 | 0.00 | 0 | 3 | 3 | 27 | 42 | 69 | 27 | 45 | 72 | 25.00 | 20.09 | 21.69 |

(3) 投票区別当日有権者数、投票者数及び投票率に関する調 (選挙区)

ア 北区

| 投票区 | 投票所名 | 当日有権者数 | | | 当日投票者数 | | | 当日投票率(%) | | | 期日前 | | | 不在者 | | | 投票者総数 | | | 投票率(%) | | | 投票区 |
|-----|--------------|--------|--------|--------|--------|--------|--------|----------|-------|-------|-------|-------|--------|-----|-----|-----|--------|--------|--------|--------|-------|-------|-----|
| | | 男 | 女 | 計 | 男 | 女 | 計 | 男 | 女 | 計 | 男 | 女 | 計 | 男 | 女 | 計 | 男 | 女 | 計 | 男 | 女 | 計 | |
| 101 | 松浜小学校 | 3,259 | 3,485 | 6,744 | 916 | 909 | 1,825 | 28.11 | 26.08 | 27.06 | 577 | 662 | 1,239 | 16 | 13 | 29 | 1,509 | 1,584 | 3,093 | 46.30 | 45.45 | 45.86 | 101 |
| 102 | 南浜小学校 | 785 | 940 | 1,725 | 279 | 284 | 563 | 35.54 | 30.21 | 32.64 | 84 | 99 | 183 | 4 | 3 | 7 | 367 | 386 | 753 | 46.75 | 41.06 | 43.65 | 102 |
| 103 | 太夫浜小学校 | 1,806 | 1,856 | 3,662 | 450 | 402 | 852 | 24.92 | 21.66 | 23.27 | 320 | 337 | 657 | 4 | 0 | 4 | 774 | 739 | 1,513 | 42.86 | 39.82 | 41.32 | 103 |
| 104 | 太郎代自治会館 | 260 | 283 | 543 | 104 | 116 | 220 | 40.00 | 40.99 | 40.52 | 25 | 30 | 55 | 0 | 1 | 1 | 129 | 147 | 276 | 49.62 | 51.94 | 50.83 | 104 |
| 105 | 濁川小学校 | 2,903 | 3,097 | 6,000 | 1,010 | 1,026 | 2,036 | 34.79 | 33.13 | 33.93 | 439 | 484 | 923 | 10 | 11 | 21 | 1,459 | 1,521 | 2,980 | 50.26 | 49.11 | 49.67 | 105 |
| 106 | 三軒屋町自治会館 | 1,593 | 1,732 | 3,325 | 515 | 545 | 1,060 | 32.33 | 31.47 | 31.88 | 242 | 271 | 513 | 5 | 6 | 11 | 762 | 822 | 1,584 | 47.83 | 47.46 | 47.64 | 106 |
| 107 | 北区役所 | 2,777 | 3,120 | 5,897 | 888 | 924 | 1,812 | 31.98 | 29.62 | 30.73 | 592 | 691 | 1,283 | 10 | 14 | 24 | 1,490 | 1,629 | 3,119 | 53.66 | 52.21 | 52.89 | 107 |
| 108 | 葛塚小学校 | 1,333 | 1,428 | 2,761 | 443 | 446 | 889 | 33.23 | 31.23 | 32.20 | 224 | 257 | 481 | 6 | 6 | 12 | 673 | 709 | 1,382 | 50.49 | 49.65 | 50.05 | 108 |
| 109 | すみれ保育園 | 1,315 | 1,488 | 2,803 | 483 | 496 | 979 | 36.73 | 33.33 | 34.93 | 215 | 244 | 459 | 0 | 6 | 6 | 698 | 746 | 1,444 | 53.08 | 50.13 | 51.52 | 109 |
| 110 | こまくさ保育園 | 1,076 | 1,204 | 2,280 | 427 | 456 | 883 | 39.68 | 37.87 | 38.73 | 220 | 242 | 462 | 3 | 3 | 6 | 650 | 701 | 1,351 | 60.41 | 58.22 | 59.25 | 110 |
| 111 | 葛塚東小学校 | 1,760 | 1,828 | 3,588 | 624 | 586 | 1,210 | 35.45 | 32.06 | 33.72 | 360 | 395 | 755 | 8 | 5 | 13 | 992 | 986 | 1,978 | 56.36 | 53.94 | 55.13 | 111 |
| 112 | 太田保育園 | 698 | 725 | 1,423 | 259 | 233 | 492 | 37.11 | 32.14 | 34.57 | 115 | 115 | 230 | 2 | 5 | 7 | 376 | 353 | 729 | 53.87 | 48.69 | 51.23 | 112 |
| 113 | 木崎コミュニティセンター | 1,190 | 1,227 | 2,417 | 382 | 349 | 731 | 32.10 | 28.44 | 30.24 | 197 | 224 | 421 | 1 | 1 | 2 | 580 | 574 | 1,154 | 48.74 | 46.78 | 47.75 | 113 |
| 114 | 尾山ニュータウン公民館 | 1,245 | 1,310 | 2,555 | 456 | 439 | 895 | 36.63 | 33.51 | 35.03 | 159 | 183 | 342 | 4 | 3 | 7 | 619 | 625 | 1,244 | 49.72 | 47.71 | 48.69 | 114 |
| 115 | 樋ノ入公民館 | 474 | 500 | 974 | 184 | 176 | 360 | 38.82 | 35.20 | 36.96 | 49 | 51 | 100 | 0 | 3 | 3 | 233 | 230 | 463 | 49.16 | 46.00 | 47.54 | 115 |
| 116 | 笹山公民館 | 605 | 666 | 1,271 | 184 | 170 | 354 | 30.41 | 25.53 | 27.85 | 89 | 97 | 186 | 0 | 0 | 0 | 273 | 267 | 540 | 45.12 | 40.09 | 42.49 | 116 |
| 117 | 早通南小学校 | 2,088 | 2,333 | 4,421 | 815 | 867 | 1,682 | 39.03 | 37.16 | 38.05 | 265 | 295 | 560 | 8 | 7 | 15 | 1,088 | 1,169 | 2,257 | 52.11 | 50.11 | 51.05 | 117 |
| 118 | 早通中学校 | 1,917 | 2,016 | 3,933 | 712 | 745 | 1,457 | 37.14 | 36.95 | 37.05 | 240 | 283 | 523 | 8 | 5 | 13 | 960 | 1,033 | 1,993 | 50.08 | 51.24 | 50.67 | 118 |
| 119 | 岡方コミュニティセンター | 937 | 988 | 1,925 | 345 | 338 | 683 | 36.82 | 34.21 | 35.48 | 125 | 117 | 242 | 4 | 2 | 6 | 474 | 457 | 931 | 50.59 | 46.26 | 48.36 | 119 |
| 120 | 三ツ森保育園 | 654 | 666 | 1,320 | 241 | 233 | 474 | 36.85 | 34.98 | 35.91 | 84 | 85 | 169 | 2 | 1 | 3 | 327 | 319 | 646 | 50.00 | 47.90 | 48.94 | 120 |
| 121 | 長浦コミュニティセンター | 908 | 959 | 1,867 | 360 | 297 | 657 | 39.65 | 30.97 | 35.19 | 127 | 132 | 259 | 2 | 3 | 5 | 489 | 432 | 921 | 53.85 | 45.05 | 49.33 | 121 |
| 101 | 指定在外選挙投票区 | 3 | 11 | 14 | 0 | 0 | 0 | 0.00 | 0.00 | 0.00 | 0 | 0 | 0 | 1 | 0 | 1 | 1 | 0 | 1 | 33.33 | 0.00 | 7.14 | 101 |
| 107 | 指定在外選挙投票区 | 9 | 14 | 23 | 0 | 0 | 0 | 0.00 | 0.00 | 0.00 | 0 | 0 | 0 | 2 | 4 | 6 | 2 | 4 | 6 | 22.22 | 28.57 | 26.09 | 107 |
| | 計 | 29,595 | 31,876 | 61,471 | 10,077 | 10,037 | 20,114 | 34.05 | 31.49 | 32.72 | 4,748 | 5,294 | 10,042 | 100 | 102 | 202 | 14,925 | 15,433 | 30,358 | 50.43 | 48.42 | 49.39 | |

注1 在外公館投票(在外公館投票を実施する日本大使館、総領事館等で行う投票)は、指定在外選挙投票区の不在者欄に含めた。

2 郵便等による在外投票は、指定在外選挙投票区の不在者欄に含めた。

イ 東区

| 投票区 | 投票所名 | 当日有権者数 | | | 当日投票者数 | | | 当日投票率(%) | | | 期日前 | | | 不在者 | | | 投票者総数 | | | 投票率(%) | | | 投票区 |
|-----|---------------|--------|--------|---------|--------|--------|--------|----------|-------|-------|-------|--------|--------|-----|-----|-----|--------|--------|--------|--------|-------|-------|-----|
| | | 男 | 女 | 計 | 男 | 女 | 計 | 男 | 女 | 計 | 男 | 女 | 計 | 男 | 女 | 計 | 男 | 女 | 計 | 男 | 女 | 計 | |
| 201 | 山の下小学校 | 1,031 | 1,142 | 2,173 | 373 | 426 | 799 | 36.18 | 37.30 | 36.77 | 128 | 144 | 272 | 9 | 4 | 13 | 510 | 574 | 1,084 | 49.47 | 50.26 | 49.88 | 201 |
| 202 | 山の下中学校 | 2,020 | 2,225 | 4,245 | 744 | 797 | 1,541 | 36.83 | 35.82 | 36.30 | 264 | 296 | 560 | 11 | 14 | 25 | 1,019 | 1,107 | 2,126 | 50.45 | 49.75 | 50.08 | 202 |
| 203 | 大山保育園 | 1,856 | 2,032 | 3,888 | 621 | 662 | 1,283 | 33.46 | 32.58 | 33.00 | 276 | 266 | 542 | 22 | 28 | 50 | 919 | 956 | 1,875 | 49.52 | 47.05 | 48.23 | 203 |
| 204 | 東山の下小学校 | 1,771 | 2,143 | 3,914 | 528 | 596 | 1,124 | 29.81 | 27.81 | 28.72 | 290 | 352 | 642 | 10 | 7 | 17 | 828 | 955 | 1,783 | 46.75 | 44.56 | 45.55 | 204 |
| 205 | 藤見中学校 | 2,213 | 2,484 | 4,697 | 756 | 788 | 1,544 | 34.16 | 31.72 | 32.87 | 415 | 444 | 859 | 13 | 10 | 23 | 1,184 | 1,242 | 2,426 | 53.50 | 50.00 | 51.65 | 205 |
| 206 | 中地区コミュニティセンター | 3,023 | 3,310 | 6,333 | 975 | 961 | 1,936 | 32.25 | 29.03 | 30.57 | 596 | 632 | 1,228 | 11 | 7 | 18 | 1,582 | 1,600 | 3,182 | 52.33 | 48.34 | 50.24 | 206 |
| 207 | 臨空船江会館 | 2,365 | 2,502 | 4,867 | 793 | 819 | 1,612 | 33.53 | 32.73 | 33.12 | 347 | 369 | 716 | 9 | 10 | 19 | 1,149 | 1,198 | 2,347 | 48.58 | 47.88 | 48.22 | 207 |
| 208 | 下山小学校 | 2,977 | 3,209 | 6,186 | 1,068 | 1,126 | 2,194 | 35.88 | 35.09 | 35.47 | 439 | 438 | 877 | 20 | 11 | 31 | 1,527 | 1,575 | 3,102 | 51.29 | 49.08 | 50.15 | 208 |
| 209 | 松崎自治会館 | 2,312 | 2,502 | 4,814 | 697 | 685 | 1,382 | 30.15 | 27.38 | 28.71 | 442 | 522 | 964 | 9 | 10 | 19 | 1,148 | 1,217 | 2,365 | 49.65 | 48.64 | 49.13 | 209 |
| 210 | 市立東特別支援学校 | 1,950 | 2,024 | 3,974 | 688 | 703 | 1,391 | 35.28 | 34.73 | 35.00 | 196 | 206 | 402 | 9 | 8 | 17 | 893 | 917 | 1,810 | 45.79 | 45.31 | 45.55 | 210 |
| 211 | 大形小学校 | 3,861 | 4,186 | 8,047 | 1,280 | 1,303 | 2,583 | 33.15 | 31.13 | 32.10 | 535 | 627 | 1,162 | 6 | 17 | 23 | 1,821 | 1,947 | 3,768 | 47.16 | 46.51 | 46.82 | 211 |
| 212 | 木戸中学校 | 3,527 | 3,817 | 7,344 | 956 | 952 | 1,908 | 27.11 | 24.94 | 25.98 | 557 | 615 | 1,172 | 6 | 10 | 16 | 1,519 | 1,577 | 3,096 | 43.07 | 41.32 | 42.16 | 212 |
| 213 | 牡丹山小学校 | 3,108 | 3,319 | 6,427 | 812 | 810 | 1,622 | 26.13 | 24.40 | 25.24 | 592 | 690 | 1,282 | 11 | 7 | 18 | 1,415 | 1,507 | 2,922 | 45.53 | 45.41 | 45.46 | 213 |
| 214 | 木戸小学校 | 3,967 | 4,504 | 8,471 | 1,312 | 1,454 | 2,766 | 33.07 | 32.28 | 32.65 | 630 | 683 | 1,313 | 18 | 18 | 36 | 1,960 | 2,155 | 4,115 | 49.41 | 47.85 | 48.58 | 214 |
| 215 | 東新潟中学校 | 1,513 | 1,572 | 3,085 | 443 | 411 | 854 | 29.28 | 26.15 | 27.68 | 259 | 280 | 539 | 4 | 7 | 11 | 706 | 698 | 1,404 | 46.66 | 44.40 | 45.51 | 215 |
| 216 | 紫竹集会所 | 2,340 | 2,456 | 4,796 | 579 | 571 | 1,150 | 24.74 | 23.25 | 23.98 | 453 | 521 | 974 | 3 | 9 | 12 | 1,035 | 1,101 | 2,136 | 44.23 | 44.83 | 44.54 | 216 |
| 217 | 石山中学校 | 3,739 | 4,092 | 7,831 | 1,006 | 1,004 | 2,010 | 26.91 | 24.54 | 25.67 | 894 | 1,000 | 1,894 | 11 | 20 | 31 | 1,911 | 2,024 | 3,935 | 51.11 | 49.46 | 50.25 | 217 |
| 218 | 中野山小学校 | 3,050 | 3,478 | 6,528 | 1,053 | 1,053 | 2,106 | 34.52 | 30.28 | 32.26 | 555 | 647 | 1,202 | 18 | 15 | 33 | 1,626 | 1,715 | 3,341 | 53.31 | 49.31 | 51.18 | 218 |
| 219 | 南中野山小学校 | 2,870 | 3,136 | 6,006 | 1,072 | 1,009 | 2,081 | 37.35 | 32.17 | 34.65 | 522 | 648 | 1,170 | 9 | 8 | 17 | 1,603 | 1,665 | 3,268 | 55.85 | 53.09 | 54.41 | 219 |
| 220 | 石山保育園 | 2,465 | 3,037 | 5,502 | 902 | 1,088 | 1,990 | 36.59 | 35.82 | 36.17 | 371 | 413 | 784 | 11 | 15 | 26 | 1,284 | 1,516 | 2,800 | 52.09 | 49.92 | 50.89 | 220 |
| 221 | 東中野山小学校 | 2,497 | 2,577 | 5,074 | 885 | 875 | 1,760 | 35.44 | 33.95 | 34.69 | 420 | 462 | 882 | 1 | 8 | 9 | 1,306 | 1,345 | 2,651 | 52.30 | 52.19 | 52.25 | 221 |
| 215 | 指定在外選挙投票区 | 19 | 37 | 56 | 0 | 0 | 0 | 0.00 | 0.00 | 0.00 | 0 | 1 | 1 | 8 | 5 | 13 | 8 | 6 | 14 | 42.11 | 16.22 | 25.00 | 215 |
| | 計 | 54,474 | 59,784 | 114,258 | 17,543 | 18,093 | 35,636 | 32.20 | 30.26 | 31.19 | 9,181 | 10,256 | 19,437 | 229 | 248 | 477 | 26,953 | 28,597 | 55,550 | 49.48 | 47.83 | 48.62 | |

ウ 中央区

| 投票区 | 投票所名 | 当日有権者数 | | | 当日投票者数 | | | 当日投票率(%) | | | 期日前 | | | 不在者 | | | 投票者総数 | | | 投票率(%) | | | 投票区 |
|-----|----------------|--------|--------|---------|--------|--------|--------|----------|-------|-------|--------|--------|--------|-----|-----|-----|--------|--------|--------|--------|-------|-------|-----|
| | | 男 | 女 | 計 | 男 | 女 | 計 | 男 | 女 | 計 | 男 | 女 | 計 | 男 | 女 | 計 | 男 | 女 | 計 | 男 | 女 | 計 | |
| 301 | 鏡淵小学校 | 2,006 | 2,344 | 4,350 | 794 | 873 | 1,667 | 39.58 | 37.24 | 38.32 | 351 | 453 | 804 | 11 | 13 | 24 | 1,156 | 1,339 | 2,495 | 57.63 | 57.12 | 57.36 | 301 |
| 302 | 関屋小学校 | 1,954 | 2,353 | 4,307 | 817 | 857 | 1,674 | 41.81 | 36.42 | 38.87 | 343 | 459 | 802 | 16 | 11 | 27 | 1,176 | 1,327 | 2,503 | 60.18 | 56.40 | 58.11 | 302 |
| 303 | 関屋地区公民館 | 1,128 | 1,324 | 2,452 | 548 | 598 | 1,146 | 48.58 | 45.17 | 46.74 | 173 | 198 | 371 | 2 | 6 | 8 | 723 | 802 | 1,525 | 64.10 | 60.57 | 62.19 | 303 |
| 304 | 浜浦小学校 | 2,266 | 2,659 | 4,925 | 996 | 1,102 | 2,098 | 43.95 | 41.44 | 42.60 | 314 | 394 | 708 | 15 | 14 | 29 | 1,325 | 1,510 | 2,835 | 58.47 | 56.79 | 57.56 | 304 |
| 305 | 有明台小学校 | 1,618 | 1,857 | 3,475 | 718 | 739 | 1,457 | 44.38 | 39.80 | 41.93 | 209 | 297 | 506 | 6 | 6 | 12 | 933 | 1,042 | 1,975 | 57.66 | 56.11 | 56.83 | 305 |
| 306 | 白山小学校 | 2,282 | 3,022 | 5,304 | 702 | 765 | 1,467 | 30.76 | 25.31 | 27.66 | 582 | 847 | 1,429 | 14 | 21 | 35 | 1,298 | 1,633 | 2,931 | 56.88 | 54.04 | 55.26 | 306 |
| 307 | 寄居中学校 | 1,317 | 1,630 | 2,947 | 421 | 465 | 886 | 31.97 | 28.53 | 30.06 | 281 | 399 | 680 | 6 | 13 | 19 | 708 | 877 | 1,585 | 53.76 | 53.80 | 53.78 | 307 |
| 308 | 新潟小学校 | 1,660 | 1,990 | 3,650 | 646 | 667 | 1,313 | 38.92 | 33.52 | 35.97 | 323 | 446 | 769 | 11 | 19 | 30 | 980 | 1,132 | 2,112 | 59.04 | 56.88 | 57.86 | 308 |
| 309 | クロスパルレこいがた | 2,251 | 2,916 | 5,167 | 761 | 918 | 1,679 | 33.81 | 31.48 | 32.49 | 408 | 587 | 995 | 15 | 14 | 29 | 1,184 | 1,519 | 2,703 | 52.60 | 52.09 | 52.31 | 309 |
| 310 | 二葉コミュニティハウス | 1,404 | 1,713 | 3,117 | 446 | 526 | 972 | 31.77 | 30.71 | 31.18 | 252 | 349 | 601 | 6 | 9 | 15 | 704 | 884 | 1,588 | 50.14 | 51.61 | 50.95 | 310 |
| 311 | 新潟柳都中学校 | 1,422 | 1,657 | 3,079 | 555 | 547 | 1,102 | 39.03 | 33.01 | 35.79 | 214 | 279 | 493 | 6 | 10 | 16 | 775 | 836 | 1,611 | 54.50 | 50.45 | 52.32 | 311 |
| 312 | 北部総合コミュニティセンター | 2,108 | 2,578 | 4,686 | 869 | 971 | 1,840 | 41.22 | 37.66 | 39.27 | 239 | 342 | 581 | 12 | 25 | 37 | 1,120 | 1,338 | 2,458 | 53.13 | 51.90 | 52.45 | 312 |
| 313 | 南万代小学校 | 2,265 | 2,758 | 5,023 | 897 | 1,023 | 1,920 | 39.60 | 37.09 | 38.22 | 369 | 446 | 815 | 12 | 8 | 20 | 1,278 | 1,477 | 2,755 | 56.42 | 53.55 | 54.85 | 313 |
| 314 | 宮浦中学校 | 1,855 | 2,361 | 4,216 | 634 | 729 | 1,363 | 34.18 | 30.88 | 32.33 | 401 | 565 | 966 | 14 | 10 | 24 | 1,049 | 1,304 | 2,353 | 56.55 | 55.23 | 55.81 | 314 |
| 315 | 万代長嶺小学校 | 1,371 | 1,494 | 2,865 | 405 | 412 | 817 | 29.54 | 27.58 | 28.52 | 276 | 329 | 605 | 5 | 9 | 14 | 686 | 750 | 1,436 | 50.04 | 50.20 | 50.12 | 315 |
| 316 | 長嶺保育園 | 755 | 886 | 1,641 | 244 | 276 | 520 | 32.32 | 31.15 | 31.69 | 118 | 146 | 264 | 2 | 3 | 5 | 364 | 425 | 789 | 48.21 | 47.97 | 48.08 | 316 |
| 317 | 沼垂保育園 | 804 | 912 | 1,716 | 292 | 279 | 571 | 36.32 | 30.59 | 33.28 | 123 | 184 | 307 | 4 | 5 | 9 | 419 | 468 | 887 | 52.11 | 51.32 | 51.69 | 317 |
| 318 | 沼垂小学校 | 2,157 | 2,333 | 4,490 | 741 | 754 | 1,495 | 34.35 | 32.32 | 33.30 | 416 | 486 | 902 | 11 | 12 | 23 | 1,168 | 1,252 | 2,420 | 54.15 | 53.66 | 53.90 | 318 |
| 319 | 笹口小学校 | 2,668 | 2,843 | 5,511 | 956 | 932 | 1,888 | 35.83 | 32.78 | 34.26 | 382 | 466 | 848 | 10 | 8 | 18 | 1,348 | 1,406 | 2,754 | 50.52 | 49.45 | 49.97 | 319 |
| 320 | 恵光学園第一幼稚園 | 1,106 | 1,183 | 2,289 | 382 | 399 | 781 | 34.54 | 33.73 | 34.12 | 169 | 188 | 357 | 3 | 5 | 8 | 554 | 592 | 1,146 | 50.09 | 50.04 | 50.07 | 320 |
| 321 | 県立新潟テクノスクール | 3,150 | 3,347 | 6,497 | 1,275 | 1,288 | 2,563 | 40.48 | 38.48 | 39.45 | 455 | 489 | 944 | 13 | 16 | 29 | 1,743 | 1,793 | 3,536 | 55.33 | 53.57 | 54.43 | 321 |
| 322 | 紫竹山小学校 | 2,712 | 3,003 | 5,715 | 1,031 | 1,131 | 2,162 | 38.02 | 37.66 | 37.83 | 338 | 379 | 717 | 18 | 17 | 35 | 1,387 | 1,527 | 2,914 | 51.14 | 50.85 | 50.99 | 322 |
| 323 | 桜が丘小学校 | 3,902 | 4,274 | 8,176 | 1,384 | 1,367 | 2,751 | 35.47 | 31.98 | 33.65 | 697 | 834 | 1,531 | 13 | 20 | 33 | 2,094 | 2,221 | 4,315 | 53.66 | 51.97 | 52.78 | 323 |
| 324 | 山潟小学校 | 3,098 | 3,305 | 6,403 | 1,093 | 1,064 | 2,157 | 35.28 | 32.19 | 33.69 | 515 | 618 | 1,133 | 9 | 9 | 18 | 1,617 | 1,691 | 3,308 | 52.19 | 51.16 | 51.66 | 324 |
| 325 | 愛泉こども園 | 1,833 | 2,004 | 3,837 | 658 | 662 | 1,320 | 35.90 | 33.03 | 34.40 | 355 | 431 | 786 | 4 | 12 | 16 | 1,017 | 1,105 | 2,122 | 55.48 | 55.14 | 55.30 | 325 |
| 326 | 上所小学校 | 2,996 | 3,285 | 6,281 | 924 | 930 | 1,854 | 30.84 | 28.31 | 29.52 | 697 | 767 | 1,464 | 8 | 14 | 22 | 1,629 | 1,711 | 3,340 | 54.37 | 52.09 | 53.18 | 326 |
| 327 | 上山小学校 | 3,935 | 4,214 | 8,149 | 1,334 | 1,239 | 2,573 | 33.90 | 29.40 | 31.57 | 823 | 960 | 1,783 | 20 | 15 | 35 | 2,177 | 2,214 | 4,391 | 55.32 | 52.54 | 53.88 | 327 |
| 328 | 女池小学校 | 3,456 | 3,912 | 7,368 | 1,108 | 1,156 | 2,264 | 32.06 | 29.55 | 30.73 | 673 | 784 | 1,457 | 18 | 14 | 32 | 1,799 | 1,954 | 3,753 | 52.05 | 49.95 | 50.94 | 328 |
| 329 | 鳥屋野小学校 | 3,966 | 4,286 | 8,252 | 1,168 | 1,165 | 2,333 | 29.45 | 27.18 | 28.27 | 662 | 780 | 1,442 | 12 | 20 | 32 | 1,842 | 1,965 | 3,807 | 46.44 | 45.85 | 46.13 | 329 |
| 330 | 鳥屋野中学校 | 2,488 | 2,651 | 5,139 | 720 | 687 | 1,407 | 28.94 | 25.91 | 27.38 | 663 | 754 | 1,417 | 16 | 10 | 26 | 1,399 | 1,451 | 2,850 | 56.23 | 54.73 | 55.46 | 330 |
| 331 | 上山コミュニティハウス | 3,539 | 3,868 | 7,407 | 1,258 | 1,250 | 2,508 | 35.55 | 32.32 | 33.86 | 736 | 845 | 1,581 | 20 | 25 | 45 | 2,014 | 2,120 | 4,134 | 56.91 | 54.81 | 55.81 | 331 |
| 308 | 指定在外選挙投票区 | 33 | 66 | 99 | 0 | 0 | 0 | 0.00 | 0.00 | 0.00 | 0 | 2 | 2 | 7 | 13 | 20 | 7 | 15 | 22 | 21.21 | 22.73 | 22.22 | 308 |
| | 計 | 69,505 | 79,028 | 148,533 | 24,777 | 25,771 | 50,548 | 35.65 | 32.61 | 34.03 | 12,557 | 15,503 | 28,060 | 339 | 406 | 745 | 37,673 | 41,680 | 79,353 | 54.20 | 52.74 | 53.42 | |

オ 秋葉区

| 投票区 | 投票所名 | 当日有権者数 | | | 当日投票者数 | | | 当日投票率(%) | | | 期日前 | | | 不在者 | | | 投票者総数 | | | 投票率(%) | | | 投票区 |
|-----|----------------|--------|--------|--------|--------|-------|--------|----------|-------|-------|-------|-------|--------|-----|----|-----|--------|--------|--------|--------|-------|-------|-----|
| | | 男 | 女 | 計 | 男 | 女 | 計 | 男 | 女 | 計 | 男 | 女 | 計 | 男 | 女 | 計 | 男 | 女 | 計 | 男 | 女 | 計 | |
| 501 | 新津第一小学校 | 1,576 | 1,845 | 3,421 | 438 | 497 | 935 | 27.79 | 26.94 | 27.33 | 459 | 518 | 977 | 7 | 5 | 12 | 904 | 1,020 | 1,924 | 57.36 | 55.28 | 56.24 | 501 |
| 502 | 北上公会堂 | 1,245 | 1,412 | 2,657 | 359 | 345 | 704 | 28.84 | 24.43 | 26.50 | 338 | 405 | 743 | 5 | 4 | 9 | 702 | 754 | 1,456 | 56.39 | 53.40 | 54.80 | 502 |
| 503 | 新津第三小学校 | 3,214 | 3,619 | 6,833 | 994 | 1,012 | 2,006 | 30.93 | 27.96 | 29.36 | 904 | 1,002 | 1,906 | 12 | 13 | 25 | 1,910 | 2,027 | 3,937 | 59.43 | 56.01 | 57.62 | 503 |
| 504 | 秋葉区役所 | 2,239 | 2,372 | 4,611 | 558 | 522 | 1,080 | 24.92 | 22.01 | 23.42 | 707 | 744 | 1,451 | 5 | 6 | 11 | 1,270 | 1,272 | 2,542 | 56.72 | 53.63 | 55.13 | 504 |
| 505 | 田家町内会館(氏子会館) | 917 | 1,057 | 1,974 | 232 | 209 | 441 | 25.30 | 19.77 | 22.34 | 333 | 375 | 708 | 6 | 4 | 10 | 571 | 588 | 1,159 | 62.27 | 55.63 | 58.71 | 505 |
| 506 | 草水町内会館 | 421 | 450 | 871 | 140 | 137 | 277 | 33.25 | 30.44 | 31.80 | 97 | 104 | 201 | 1 | 1 | 2 | 238 | 242 | 480 | 56.53 | 53.78 | 55.11 | 506 |
| 507 | 柄目木自治会館 | 760 | 834 | 1,594 | 217 | 236 | 453 | 28.55 | 28.30 | 28.42 | 188 | 199 | 387 | 1 | 5 | 6 | 406 | 440 | 846 | 53.42 | 52.76 | 53.07 | 507 |
| 508 | 大安寺集落開発センター | 492 | 544 | 1,036 | 185 | 163 | 348 | 37.60 | 29.96 | 33.59 | 99 | 95 | 194 | 1 | 1 | 2 | 285 | 259 | 544 | 57.93 | 47.61 | 52.51 | 508 |
| 509 | 旧満日小学校 | 643 | 659 | 1,302 | 223 | 184 | 407 | 34.68 | 27.92 | 31.26 | 118 | 144 | 262 | 3 | 3 | 6 | 344 | 331 | 675 | 53.50 | 50.23 | 51.84 | 509 |
| 510 | 結幼稚園 | 1,780 | 1,944 | 3,724 | 556 | 567 | 1,123 | 31.24 | 29.17 | 30.16 | 382 | 409 | 791 | 7 | 2 | 9 | 945 | 978 | 1,923 | 53.09 | 50.31 | 51.64 | 510 |
| 511 | おぎかわこども園 | 1,406 | 1,602 | 3,008 | 571 | 593 | 1,164 | 40.61 | 37.02 | 38.70 | 242 | 255 | 497 | 3 | 4 | 7 | 816 | 852 | 1,668 | 58.04 | 53.18 | 55.45 | 511 |
| 512 | 市之瀬幼稚園 | 405 | 419 | 824 | 133 | 114 | 247 | 32.84 | 27.21 | 29.98 | 50 | 51 | 101 | 2 | 1 | 3 | 185 | 166 | 351 | 45.68 | 39.62 | 42.60 | 512 |
| 513 | 小合小学校 | 784 | 833 | 1,617 | 271 | 256 | 527 | 34.57 | 30.73 | 32.59 | 176 | 179 | 355 | 3 | 0 | 3 | 450 | 435 | 885 | 57.40 | 52.22 | 54.73 | 513 |
| 514 | 小合東小学校 | 771 | 837 | 1,608 | 240 | 216 | 456 | 31.13 | 25.81 | 28.36 | 172 | 184 | 356 | 2 | 1 | 3 | 414 | 401 | 815 | 53.70 | 47.91 | 50.68 | 514 |
| 515 | 金津地区コミュニティセンター | 1,324 | 1,433 | 2,757 | 415 | 364 | 779 | 31.34 | 25.40 | 28.26 | 373 | 446 | 819 | 2 | 1 | 3 | 790 | 811 | 1,601 | 59.67 | 56.59 | 58.07 | 515 |
| 516 | 金津公会堂 | 181 | 186 | 367 | 35 | 36 | 71 | 19.34 | 19.35 | 19.35 | 68 | 62 | 130 | 0 | 0 | 0 | 103 | 98 | 201 | 56.91 | 52.69 | 54.77 | 516 |
| 517 | 小口公会堂 | 156 | 181 | 337 | 41 | 47 | 88 | 26.28 | 25.97 | 26.11 | 52 | 49 | 101 | 2 | 4 | 6 | 95 | 100 | 195 | 60.90 | 55.25 | 57.86 | 517 |
| 518 | 新関コミュニティセンター | 515 | 548 | 1,063 | 200 | 197 | 397 | 38.83 | 35.95 | 37.35 | 114 | 103 | 217 | 2 | 2 | 4 | 316 | 302 | 618 | 61.36 | 55.11 | 58.14 | 518 |
| 519 | 秋葉町内会館 | 647 | 741 | 1,388 | 203 | 211 | 414 | 31.38 | 28.48 | 29.83 | 156 | 175 | 331 | 2 | 5 | 7 | 361 | 391 | 752 | 55.80 | 52.77 | 54.18 | 519 |
| 520 | 新津第二小学校 | 1,863 | 2,140 | 4,003 | 607 | 629 | 1,236 | 32.58 | 29.39 | 30.88 | 479 | 548 | 1,027 | 3 | 9 | 12 | 1,089 | 1,186 | 2,275 | 58.45 | 55.42 | 56.83 | 520 |
| 521 | 新金沢保育園 | 1,105 | 1,242 | 2,347 | 376 | 369 | 745 | 34.03 | 29.71 | 31.74 | 203 | 251 | 454 | 2 | 2 | 4 | 581 | 622 | 1,203 | 52.58 | 50.08 | 51.26 | 521 |
| 522 | 荻川小学校 | 2,659 | 2,841 | 5,500 | 1,110 | 1,115 | 2,225 | 41.75 | 39.25 | 40.45 | 466 | 499 | 965 | 9 | 8 | 17 | 1,585 | 1,622 | 3,207 | 59.61 | 57.09 | 58.31 | 522 |
| 523 | 川口地域交流会館 | 1,743 | 1,831 | 3,574 | 560 | 557 | 1,117 | 32.13 | 30.42 | 31.25 | 429 | 451 | 880 | 5 | 4 | 9 | 994 | 1,012 | 2,006 | 57.03 | 55.27 | 56.13 | 523 |
| 524 | 小須戸まちづくりセンター | 1,858 | 2,036 | 3,894 | 661 | 686 | 1,347 | 35.58 | 33.69 | 34.59 | 351 | 394 | 745 | 6 | 7 | 13 | 1,018 | 1,087 | 2,105 | 54.79 | 53.39 | 54.06 | 524 |
| 525 | 小須戸きずなの家 | 252 | 282 | 534 | 92 | 86 | 178 | 36.51 | 30.50 | 33.33 | 53 | 63 | 116 | 2 | 0 | 2 | 147 | 149 | 296 | 58.33 | 52.84 | 55.43 | 525 |
| 526 | 小須戸地区ふれあい会館 | 1,693 | 1,819 | 3,512 | 505 | 503 | 1,008 | 29.83 | 27.65 | 28.70 | 407 | 426 | 833 | 6 | 2 | 8 | 918 | 931 | 1,849 | 54.22 | 51.18 | 52.65 | 526 |
| 504 | 指定在外選挙投票区 | 11 | 21 | 32 | 0 | 0 | 0 | 0.00 | 0.00 | 0.00 | 0 | 0 | 0 | 0 | 3 | 3 | 0 | 3 | 3 | 0.00 | 14.29 | 9.38 | 504 |
| | 計 | 30,660 | 33,728 | 64,388 | 9,922 | 9,851 | 19,773 | 32.36 | 29.21 | 30.71 | 7,416 | 8,131 | 15,547 | 99 | 97 | 196 | 17,437 | 18,079 | 35,516 | 56.87 | 53.60 | 55.16 | |

工 江南区

| 投票区 | 投票所名 | 当日有権者数 | | | 当日投票者数 | | | 当日投票率(%) | | | 期日前 | | | 不在者 | | | 投票者総数 | | | 投票率(%) | | | 投票区 |
|-----|-----------------|--------|--------|--------|--------|-------|--------|----------|-------|-------|-------|-------|-------|-----|-----|-----|--------|--------|--------|--------|-------|-------|-----|
| | | 男 | 女 | 計 | 男 | 女 | 計 | 男 | 女 | 計 | 男 | 女 | 計 | 男 | 女 | 計 | 男 | 女 | 計 | 男 | 女 | 計 | |
| 401 | 亀田第一保育園 | 545 | 648 | 1,193 | 212 | 233 | 445 | 38.90 | 35.96 | 37.30 | 93 | 113 | 206 | 1 | 2 | 3 | 306 | 348 | 654 | 56.15 | 53.70 | 54.82 | 401 |
| 402 | 亀田第二保育園 | 1,897 | 2,126 | 4,023 | 603 | 642 | 1,245 | 31.79 | 30.20 | 30.95 | 399 | 414 | 813 | 17 | 13 | 30 | 1,019 | 1,069 | 2,088 | 53.72 | 50.28 | 51.90 | 402 |
| 403 | 亀田市民会館 | 2,176 | 2,272 | 4,448 | 742 | 780 | 1,522 | 34.10 | 34.33 | 34.22 | 352 | 345 | 697 | 8 | 6 | 14 | 1,102 | 1,131 | 2,233 | 50.64 | 49.78 | 50.20 | 403 |
| 404 | 亀田第三保育園 | 1,356 | 1,476 | 2,832 | 488 | 483 | 971 | 35.99 | 32.72 | 34.29 | 234 | 260 | 494 | 4 | 3 | 7 | 726 | 746 | 1,472 | 53.54 | 50.54 | 51.98 | 404 |
| 405 | 亀田中学校 | 1,123 | 1,242 | 2,365 | 364 | 374 | 738 | 32.41 | 30.11 | 31.21 | 192 | 226 | 418 | 3 | 3 | 6 | 559 | 603 | 1,162 | 49.78 | 48.55 | 49.13 | 405 |
| 406 | 早通小学校 | 1,203 | 1,221 | 2,424 | 414 | 368 | 782 | 34.41 | 30.14 | 32.26 | 193 | 193 | 386 | 3 | 6 | 9 | 610 | 567 | 1,177 | 50.71 | 46.44 | 48.56 | 406 |
| 407 | 亀田第四保育園 | 1,370 | 1,621 | 2,991 | 451 | 535 | 986 | 32.92 | 33.00 | 32.97 | 297 | 327 | 624 | 5 | 4 | 9 | 753 | 866 | 1,619 | 54.96 | 53.42 | 54.13 | 407 |
| 408 | 亀田東小学校 | 1,491 | 1,597 | 3,088 | 398 | 409 | 807 | 26.69 | 25.61 | 26.13 | 313 | 331 | 644 | 3 | 3 | 6 | 714 | 743 | 1,457 | 47.89 | 46.52 | 47.18 | 408 |
| 409 | 亀田第五保育園 | 937 | 949 | 1,886 | 304 | 319 | 623 | 32.44 | 33.61 | 33.03 | 137 | 145 | 282 | 7 | 6 | 13 | 448 | 470 | 918 | 47.81 | 49.53 | 48.67 | 409 |
| 410 | 江南区役所 | 1,672 | 1,913 | 3,585 | 514 | 530 | 1,044 | 30.74 | 27.71 | 29.12 | 343 | 398 | 741 | 8 | 6 | 14 | 865 | 934 | 1,799 | 51.73 | 48.82 | 50.18 | 410 |
| 411 | 亀田あけぼの会館 | 555 | 596 | 1,151 | 192 | 188 | 380 | 34.59 | 31.54 | 33.01 | 77 | 80 | 157 | 0 | 5 | 5 | 269 | 273 | 542 | 48.47 | 45.81 | 47.09 | 411 |
| 412 | 江南区役所横越出張所 | 1,769 | 1,858 | 3,627 | 548 | 568 | 1,116 | 30.98 | 30.57 | 30.77 | 327 | 335 | 662 | 5 | 1 | 6 | 880 | 904 | 1,784 | 49.75 | 48.65 | 49.19 | 412 |
| 413 | 横越農村環境改善センター | 351 | 363 | 714 | 144 | 137 | 281 | 41.03 | 37.74 | 39.36 | 51 | 53 | 104 | 1 | 1 | 2 | 196 | 191 | 387 | 55.84 | 52.62 | 54.20 | 413 |
| 414 | 木津地域研修センター | 356 | 392 | 748 | 114 | 115 | 229 | 32.02 | 29.34 | 30.61 | 63 | 78 | 141 | 0 | 0 | 0 | 177 | 193 | 370 | 49.72 | 49.23 | 49.47 | 414 |
| 415 | 二本木地区コミュニティセンター | 509 | 484 | 993 | 175 | 159 | 334 | 34.38 | 32.85 | 33.64 | 71 | 68 | 139 | 0 | 0 | 0 | 246 | 227 | 473 | 48.33 | 46.90 | 47.63 | 415 |
| 416 | 小杉地区コミュニティセンター | 337 | 323 | 660 | 136 | 107 | 243 | 40.36 | 33.13 | 36.82 | 54 | 50 | 104 | 0 | 1 | 1 | 190 | 158 | 348 | 56.38 | 48.92 | 52.73 | 416 |
| 417 | 藤山会館 | 564 | 575 | 1,139 | 199 | 190 | 389 | 35.28 | 33.04 | 34.15 | 65 | 79 | 144 | 1 | 2 | 3 | 265 | 271 | 536 | 46.99 | 47.13 | 47.06 | 417 |
| 418 | 焼山集落開発センター | 50 | 67 | 117 | 18 | 14 | 32 | 36.00 | 20.90 | 27.35 | 9 | 5 | 14 | 0 | 0 | 0 | 27 | 19 | 46 | 54.00 | 28.36 | 39.32 | 418 |
| 419 | サンウイング横越 | 1,044 | 1,078 | 2,122 | 333 | 339 | 672 | 31.90 | 31.45 | 31.67 | 162 | 185 | 347 | 2 | 3 | 5 | 497 | 527 | 1,024 | 47.61 | 48.89 | 48.26 | 419 |
| 420 | 大江山農村環境改善センター | 465 | 503 | 968 | 189 | 179 | 368 | 40.65 | 35.59 | 38.02 | 58 | 69 | 127 | 2 | 3 | 5 | 249 | 251 | 500 | 53.55 | 49.90 | 51.65 | 420 |
| 421 | 丸山小学校 | 1,122 | 1,226 | 2,348 | 408 | 394 | 802 | 36.36 | 32.14 | 34.16 | 195 | 240 | 435 | 4 | 7 | 11 | 607 | 641 | 1,248 | 54.10 | 52.28 | 53.15 | 421 |
| 422 | 大淵小学校 | 1,275 | 1,410 | 2,685 | 506 | 517 | 1,023 | 39.69 | 36.67 | 38.10 | 138 | 144 | 282 | 8 | 3 | 11 | 652 | 664 | 1,316 | 51.14 | 47.09 | 49.01 | 422 |
| 423 | 曾野木連絡所 | 2,296 | 2,451 | 4,747 | 902 | 902 | 1,804 | 39.29 | 36.80 | 38.00 | 226 | 246 | 472 | 11 | 16 | 27 | 1,139 | 1,164 | 2,303 | 49.61 | 47.49 | 48.51 | 423 |
| 424 | 鍋湯新田自治会館 | 182 | 222 | 404 | 56 | 54 | 110 | 30.77 | 24.32 | 27.23 | 24 | 28 | 52 | 6 | 5 | 11 | 86 | 87 | 173 | 47.25 | 39.19 | 42.82 | 424 |
| 425 | 両川連絡所 | 733 | 774 | 1,507 | 349 | 339 | 688 | 47.61 | 43.80 | 45.65 | 93 | 92 | 185 | 0 | 4 | 4 | 442 | 435 | 877 | 60.30 | 56.20 | 58.20 | 425 |
| 426 | 割野集落開発センター | 288 | 297 | 585 | 109 | 97 | 206 | 37.85 | 32.66 | 35.21 | 42 | 50 | 92 | 1 | 1 | 2 | 152 | 148 | 300 | 52.78 | 49.83 | 51.28 | 426 |
| 427 | 和田公民館 | 231 | 253 | 484 | 103 | 105 | 208 | 44.59 | 41.50 | 42.98 | 27 | 26 | 53 | 2 | 3 | 5 | 132 | 134 | 266 | 57.14 | 52.96 | 54.96 | 427 |
| 428 | 曾野木コミュニティセンター | 1,680 | 1,860 | 3,540 | 694 | 731 | 1,425 | 41.31 | 39.30 | 40.25 | 191 | 183 | 374 | 5 | 6 | 11 | 890 | 920 | 1,810 | 52.98 | 49.46 | 51.13 | 428 |
| 410 | 指定在外選挙投票区 | 4 | 3 | 7 | 0 | 0 | 0 | 0.00 | 0.00 | 0.00 | 0 | 0 | 0 | 1 | 0 | 1 | 1 | 0 | 1 | 25.00 | 0.00 | 14.29 | 410 |
| 421 | 指定在外選挙投票区 | 0 | 6 | 6 | 0 | 0 | 0 | | 0.00 | 0.00 | 0 | 0 | 0 | 0 | 1 | 1 | 0 | 1 | 1 | | 16.67 | 16.67 | 421 |
| | 計 | 27,581 | 29,806 | 57,387 | 9,665 | 9,808 | 19,473 | 35.04 | 32.91 | 33.93 | 4,426 | 4,763 | 9,189 | 108 | 114 | 222 | 14,199 | 14,685 | 28,884 | 51.48 | 49.27 | 50.33 | |

カ 南区

| 投票区 | 投票所名 | 当日有権者数 | | | 当日投票者数 | | | 当日投票率(%) | | | 期日前 | | | 不在者 | | | 投票者総数 | | | 投票率(%) | | | 投票区 |
|-----|--------------|--------|--------|--------|--------|-------|--------|----------|-------|-------|-------|-------|-------|-----|----|-----|-------|-------|--------|--------|-------|-------|-----|
| | | 男 | 女 | 計 | 男 | 女 | 計 | 男 | 女 | 計 | 男 | 女 | 計 | 男 | 女 | 計 | 男 | 女 | 計 | 男 | 女 | 計 | |
| 601 | 白根小学校 | 1,606 | 1,806 | 3,412 | 477 | 463 | 940 | 29.70 | 25.64 | 27.55 | 301 | 341 | 642 | 6 | 5 | 11 | 784 | 809 | 1,593 | 48.82 | 44.80 | 46.69 | 601 |
| 602 | 諏訪木保育園 | 1,067 | 1,171 | 2,238 | 373 | 351 | 724 | 34.96 | 29.97 | 32.35 | 183 | 212 | 395 | 2 | 5 | 7 | 558 | 568 | 1,126 | 52.30 | 48.51 | 50.31 | 602 |
| 603 | 茨曾根小学校 | 635 | 665 | 1,300 | 286 | 243 | 529 | 45.04 | 36.54 | 40.69 | 85 | 95 | 180 | 3 | 1 | 4 | 374 | 339 | 713 | 58.90 | 50.98 | 54.85 | 603 |
| 604 | 新飯田地域生活センター | 651 | 714 | 1,365 | 291 | 258 | 549 | 44.70 | 36.13 | 40.22 | 93 | 116 | 209 | 2 | 1 | 3 | 386 | 375 | 761 | 59.29 | 52.52 | 55.75 | 604 |
| 605 | 庄瀬小学校 | 952 | 1,081 | 2,033 | 367 | 341 | 708 | 38.55 | 31.54 | 34.83 | 160 | 176 | 336 | 1 | 3 | 4 | 528 | 520 | 1,048 | 55.46 | 48.10 | 51.55 | 605 |
| 606 | 小林保育園 | 1,115 | 1,121 | 2,236 | 324 | 317 | 641 | 29.06 | 28.28 | 28.67 | 201 | 200 | 401 | 3 | 3 | 6 | 528 | 520 | 1,048 | 47.35 | 46.39 | 46.87 | 606 |
| 607 | 白根地域生活センター | 2,117 | 2,243 | 4,360 | 637 | 616 | 1,253 | 30.09 | 27.46 | 28.74 | 402 | 423 | 825 | 9 | 8 | 17 | 1,048 | 1,047 | 2,095 | 49.50 | 46.68 | 48.05 | 607 |
| 608 | ワークセンターしらほす | 556 | 543 | 1,099 | 186 | 185 | 371 | 33.45 | 34.07 | 33.76 | 76 | 66 | 142 | 3 | 0 | 3 | 265 | 251 | 516 | 47.66 | 46.22 | 46.95 | 608 |
| 609 | 臼井地域生活センター | 792 | 868 | 1,660 | 280 | 267 | 547 | 35.35 | 30.76 | 32.95 | 93 | 104 | 197 | 3 | 1 | 4 | 376 | 372 | 748 | 47.47 | 42.86 | 45.06 | 609 |
| 610 | 大郷地域生活センター | 372 | 382 | 754 | 148 | 126 | 274 | 39.78 | 32.98 | 36.34 | 30 | 28 | 58 | 3 | 0 | 3 | 181 | 154 | 335 | 48.66 | 40.31 | 44.43 | 610 |
| 611 | 大鷲保育園 | 522 | 535 | 1,057 | 214 | 171 | 385 | 41.00 | 31.96 | 36.42 | 47 | 46 | 93 | 1 | 0 | 1 | 262 | 217 | 479 | 50.19 | 40.56 | 45.32 | 611 |
| 612 | 中鷲ノ木ふれあいセンター | 301 | 299 | 600 | 84 | 77 | 161 | 27.91 | 25.75 | 26.83 | 41 | 39 | 80 | 2 | 2 | 4 | 127 | 118 | 245 | 42.19 | 39.46 | 40.83 | 612 |
| 613 | 根岸小学校 | 1,592 | 1,606 | 3,198 | 552 | 504 | 1,056 | 34.67 | 31.38 | 33.02 | 254 | 241 | 495 | 3 | 5 | 8 | 809 | 750 | 1,559 | 50.82 | 46.70 | 48.75 | 613 |
| 614 | 大通保育園 | 814 | 863 | 1,677 | 299 | 320 | 619 | 36.73 | 37.08 | 36.91 | 71 | 71 | 142 | 8 | 7 | 15 | 378 | 398 | 776 | 46.44 | 46.12 | 46.27 | 614 |
| 615 | 大通地域生活センター | 1,926 | 2,007 | 3,933 | 697 | 685 | 1,382 | 36.19 | 34.13 | 35.14 | 212 | 212 | 424 | 6 | 6 | 12 | 915 | 903 | 1,818 | 47.51 | 44.99 | 46.22 | 615 |
| 616 | 味方出張所 | 651 | 717 | 1,368 | 226 | 218 | 444 | 34.72 | 30.40 | 32.46 | 103 | 122 | 225 | 1 | 2 | 3 | 330 | 342 | 672 | 50.69 | 47.70 | 49.12 | 616 |
| 617 | 西白根公民館 | 610 | 661 | 1,271 | 217 | 203 | 420 | 35.57 | 30.71 | 33.04 | 103 | 100 | 203 | 1 | 0 | 1 | 321 | 303 | 624 | 52.62 | 45.84 | 49.10 | 617 |
| 618 | 七穂公民館 | 377 | 366 | 743 | 156 | 124 | 280 | 41.38 | 33.88 | 37.69 | 56 | 48 | 104 | 0 | 1 | 1 | 212 | 173 | 385 | 56.23 | 47.27 | 51.82 | 618 |
| 619 | 月瀉出張所 | 855 | 889 | 1,744 | 357 | 344 | 701 | 41.75 | 38.70 | 40.19 | 140 | 117 | 257 | 1 | 0 | 1 | 498 | 461 | 959 | 58.25 | 51.86 | 54.99 | 619 |
| 620 | 曲通多目的共同利用施設 | 286 | 283 | 569 | 103 | 76 | 179 | 36.01 | 26.86 | 31.46 | 33 | 39 | 72 | 0 | 1 | 1 | 136 | 116 | 252 | 47.55 | 40.99 | 44.29 | 620 |
| 621 | 東長嶋集落開発センター | 270 | 293 | 563 | 115 | 104 | 219 | 42.59 | 35.49 | 38.90 | 38 | 39 | 77 | 2 | 0 | 2 | 155 | 143 | 298 | 57.41 | 48.81 | 52.93 | 621 |
| 607 | 指定在外選挙投票区 | 3 | 11 | 14 | 0 | 0 | 0 | 0.00 | 0.00 | 0.00 | 0 | 0 | 0 | 1 | 1 | 2 | 1 | 1 | 2 | 33.33 | 9.09 | 14.29 | 607 |
| 616 | 指定在外選挙投票区 | 0 | 1 | 1 | 0 | 0 | 0 | | 0.00 | 0.00 | 0 | 0 | 0 | 0 | 0 | 0 | 0 | 0 | 0 | | 0.00 | 0.00 | 616 |
| 計 | | 18,070 | 19,125 | 37,195 | 6,389 | 5,993 | 12,382 | 35.36 | 31.34 | 33.29 | 2,722 | 2,835 | 5,557 | 61 | 52 | 113 | 9,172 | 8,880 | 18,052 | 50.76 | 46.43 | 48.53 | |

キ 西区

| 投票区 | 投票所名 | 当日有権者数 | | | 当日投票者数 | | | 当日投票率(%) | | | 期日前 | | | 不在者 | | | 投票者総数 | | | 投票率(%) | | | 投票区 |
|-----|-------------------|--------|--------|---------|--------|--------|--------|----------|-------|-------|--------|--------|--------|-----|-----|-----|--------|--------|--------|--------|-------|-------|-----|
| | | 男 | 女 | 計 | 男 | 女 | 計 | 男 | 女 | 計 | 男 | 女 | 計 | 男 | 女 | 計 | 男 | 女 | 計 | 男 | 女 | 計 | |
| 701 | 坂井輪中学校 | 2,432 | 2,794 | 5,226 | 660 | 657 | 1,317 | 27.14 | 23.51 | 25.20 | 679 | 798 | 1,477 | 12 | 13 | 25 | 1,351 | 1,468 | 2,819 | 55.55 | 52.54 | 53.94 | 701 |
| 702 | 新通小学校 | 2,762 | 3,254 | 6,016 | 850 | 836 | 1,686 | 30.77 | 25.69 | 28.03 | 619 | 786 | 1,405 | 21 | 33 | 54 | 1,490 | 1,655 | 3,145 | 53.95 | 50.86 | 52.28 | 702 |
| 703 | 坂井東小学校 | 2,217 | 2,446 | 4,663 | 707 | 711 | 1,418 | 31.89 | 29.07 | 30.41 | 451 | 540 | 991 | 7 | 5 | 12 | 1,165 | 1,256 | 2,421 | 52.55 | 51.35 | 51.92 | 703 |
| 704 | 坂井輪小学校 | 3,768 | 4,262 | 8,030 | 1,183 | 1,173 | 2,356 | 31.40 | 27.52 | 29.34 | 888 | 1,041 | 1,929 | 18 | 6 | 24 | 2,089 | 2,220 | 4,309 | 55.44 | 52.09 | 53.66 | 704 |
| 705 | 小新中学校 | 1,441 | 1,611 | 3,052 | 576 | 611 | 1,187 | 39.97 | 37.93 | 38.89 | 178 | 215 | 393 | 5 | 8 | 13 | 759 | 834 | 1,593 | 52.67 | 51.77 | 52.20 | 705 |
| 706 | 小針小学校 | 2,101 | 2,372 | 4,473 | 852 | 930 | 1,782 | 40.55 | 39.21 | 39.84 | 365 | 359 | 724 | 8 | 13 | 21 | 1,225 | 1,302 | 2,527 | 58.31 | 54.89 | 56.49 | 706 |
| 707 | 小針中学校 | 2,684 | 3,013 | 5,697 | 1,010 | 1,132 | 2,142 | 37.63 | 37.57 | 37.60 | 401 | 424 | 825 | 11 | 7 | 18 | 1,422 | 1,563 | 2,985 | 52.98 | 51.88 | 52.40 | 707 |
| 708 | 東青山小学校 | 3,055 | 3,671 | 6,726 | 1,174 | 1,275 | 2,449 | 38.43 | 34.73 | 36.41 | 608 | 753 | 1,361 | 13 | 9 | 22 | 1,795 | 2,037 | 3,832 | 58.76 | 55.49 | 56.97 | 708 |
| 709 | 青山コミュニティハウス | 1,764 | 2,102 | 3,866 | 724 | 868 | 1,592 | 41.04 | 41.29 | 41.18 | 318 | 320 | 638 | 13 | 10 | 23 | 1,055 | 1,198 | 2,253 | 59.81 | 56.99 | 58.28 | 709 |
| 710 | 青山小学校 | 1,574 | 1,889 | 3,463 | 622 | 680 | 1,302 | 39.52 | 36.00 | 37.60 | 233 | 274 | 507 | 19 | 15 | 34 | 874 | 969 | 1,843 | 55.53 | 51.30 | 53.22 | 710 |
| 711 | 真砂小学校 | 2,728 | 3,147 | 5,875 | 988 | 1,063 | 2,051 | 36.22 | 33.78 | 34.91 | 538 | 600 | 1,138 | 11 | 16 | 27 | 1,537 | 1,679 | 3,216 | 56.34 | 53.35 | 54.74 | 711 |
| 712 | 坂井輪コミュニティセンター | 1,671 | 2,120 | 3,791 | 580 | 682 | 1,262 | 34.71 | 32.17 | 33.29 | 352 | 428 | 780 | 13 | 15 | 28 | 945 | 1,125 | 2,070 | 56.55 | 53.07 | 54.60 | 712 |
| 713 | 五十嵐中学校 | 2,425 | 2,693 | 5,118 | 810 | 806 | 1,616 | 33.40 | 29.93 | 31.57 | 456 | 534 | 990 | 12 | 10 | 22 | 1,278 | 1,350 | 2,628 | 52.70 | 50.13 | 51.35 | 713 |
| 714 | 五十嵐小学校 | 3,907 | 4,158 | 8,065 | 1,106 | 1,111 | 2,217 | 28.31 | 26.72 | 27.49 | 958 | 1,030 | 1,988 | 25 | 20 | 45 | 2,089 | 2,161 | 4,250 | 53.47 | 51.97 | 52.70 | 714 |
| 715 | 上五十嵐保育園 | 1,350 | 1,162 | 2,512 | 359 | 289 | 648 | 26.59 | 24.87 | 25.80 | 234 | 249 | 483 | 9 | 3 | 12 | 602 | 541 | 1,143 | 44.59 | 46.56 | 45.50 | 715 |
| 716 | 内野小学校 | 1,610 | 1,458 | 3,068 | 479 | 398 | 877 | 29.75 | 27.30 | 28.59 | 338 | 393 | 731 | 5 | 7 | 12 | 822 | 798 | 1,620 | 51.06 | 54.73 | 52.80 | 716 |
| 717 | 西出張所(内野まちづくりセンター) | 1,230 | 1,386 | 2,616 | 341 | 376 | 717 | 27.72 | 27.13 | 27.41 | 307 | 363 | 670 | 5 | 6 | 11 | 653 | 745 | 1,398 | 53.09 | 53.75 | 53.44 | 717 |
| 718 | 内野中学校 | 3,706 | 4,048 | 7,754 | 940 | 890 | 1,830 | 25.36 | 21.99 | 23.60 | 966 | 1,134 | 2,100 | 12 | 19 | 31 | 1,918 | 2,043 | 3,961 | 51.75 | 50.47 | 51.08 | 718 |
| 719 | 西コミュニティセンター | 2,904 | 3,106 | 6,010 | 955 | 937 | 1,892 | 32.89 | 30.17 | 31.48 | 548 | 640 | 1,188 | 14 | 10 | 24 | 1,517 | 1,587 | 3,104 | 52.24 | 51.09 | 51.65 | 719 |
| 720 | 中権寺公民館 | 266 | 271 | 537 | 102 | 93 | 195 | 38.35 | 34.32 | 36.31 | 27 | 34 | 61 | 1 | 0 | 1 | 130 | 127 | 257 | 48.87 | 46.86 | 47.86 | 720 |
| 721 | 木山小学校 | 460 | 471 | 931 | 155 | 160 | 315 | 33.70 | 33.97 | 33.83 | 46 | 44 | 90 | 2 | 1 | 3 | 203 | 205 | 408 | 44.13 | 43.52 | 43.82 | 721 |
| 722 | 赤塚小学校 | 642 | 672 | 1,314 | 210 | 180 | 390 | 32.71 | 26.79 | 29.68 | 47 | 57 | 104 | 4 | 0 | 4 | 261 | 237 | 498 | 40.65 | 35.27 | 37.90 | 722 |
| 723 | 新潟国際情報大学 | 1,071 | 1,109 | 2,180 | 416 | 422 | 838 | 38.84 | 38.05 | 38.44 | 128 | 123 | 251 | 5 | 5 | 10 | 549 | 550 | 1,099 | 51.26 | 49.59 | 50.41 | 723 |
| 724 | 保古野木保育園 | 421 | 432 | 853 | 149 | 130 | 279 | 35.39 | 30.09 | 32.71 | 47 | 40 | 87 | 15 | 13 | 28 | 211 | 183 | 394 | 50.12 | 42.36 | 46.19 | 724 |
| 725 | 中野小屋連絡所 | 338 | 357 | 695 | 106 | 95 | 201 | 31.36 | 26.61 | 28.92 | 39 | 41 | 80 | 5 | 2 | 7 | 150 | 138 | 288 | 44.38 | 38.66 | 41.44 | 725 |
| 726 | 笠木小学校 | 471 | 503 | 974 | 174 | 158 | 332 | 36.94 | 31.41 | 34.09 | 68 | 72 | 140 | 4 | 4 | 8 | 246 | 234 | 480 | 52.23 | 46.52 | 49.28 | 726 |
| 727 | 黒埼南部公民館 | 407 | 454 | 861 | 163 | 172 | 335 | 40.05 | 37.89 | 38.91 | 41 | 42 | 83 | 1 | 3 | 4 | 205 | 217 | 422 | 50.37 | 47.80 | 49.01 | 727 |
| 728 | 黒埼南小学校 | 786 | 792 | 1,578 | 324 | 303 | 627 | 41.22 | 38.26 | 39.73 | 72 | 93 | 165 | 4 | 2 | 6 | 400 | 398 | 798 | 50.89 | 50.25 | 50.57 | 728 |
| 729 | 板井公民館 | 375 | 380 | 755 | 154 | 151 | 305 | 41.07 | 39.74 | 40.40 | 38 | 28 | 66 | 1 | 1 | 2 | 193 | 180 | 373 | 51.47 | 47.37 | 49.40 | 729 |
| 730 | 黒埼農村環境改善センター | 1,634 | 1,753 | 3,387 | 595 | 542 | 1,137 | 36.41 | 30.92 | 33.57 | 259 | 303 | 562 | 8 | 4 | 12 | 862 | 849 | 1,711 | 52.75 | 48.43 | 50.52 | 730 |
| 731 | 大野小学校 | 1,229 | 1,305 | 2,534 | 371 | 359 | 730 | 30.19 | 27.51 | 28.81 | 259 | 277 | 536 | 5 | 6 | 11 | 635 | 642 | 1,277 | 51.67 | 49.20 | 50.39 | 731 |
| 732 | 黒埼市民会館 | 2,193 | 2,341 | 4,534 | 824 | 848 | 1,672 | 37.57 | 36.22 | 36.88 | 323 | 335 | 658 | 10 | 11 | 21 | 1,157 | 1,194 | 2,351 | 52.76 | 51.00 | 51.85 | 732 |
| 733 | 山田小学校 | 1,855 | 1,954 | 3,809 | 721 | 727 | 1,448 | 38.87 | 37.21 | 38.02 | 214 | 231 | 445 | 5 | 4 | 9 | 940 | 962 | 1,902 | 50.67 | 49.23 | 49.93 | 733 |
| 734 | 黒埼北部公民館 | 2,360 | 2,620 | 4,980 | 992 | 1,092 | 2,084 | 42.03 | 41.68 | 41.85 | 276 | 314 | 590 | 7 | 9 | 16 | 1,275 | 1,415 | 2,690 | 54.03 | 54.01 | 54.02 | 734 |
| 735 | 新通つばさ小学校 | 2,353 | 2,546 | 4,899 | 750 | 770 | 1,520 | 31.87 | 30.24 | 31.03 | 517 | 539 | 1,056 | 12 | 7 | 19 | 1,279 | 1,316 | 2,595 | 54.36 | 51.69 | 52.97 | 735 |
| 736 | 四ツ郷屋公民館 | 184 | 178 | 362 | 71 | 54 | 125 | 38.59 | 30.34 | 34.53 | 32 | 38 | 70 | 2 | 1 | 3 | 105 | 93 | 198 | 57.07 | 52.25 | 54.70 | 736 |
| 701 | 指定在外選挙投票区 | 19 | 42 | 61 | 0 | 0 | 0 | 0.00 | 0.00 | 0.00 | 0 | 0 | 0 | 6 | 13 | 19 | 6 | 13 | 19 | 31.58 | 30.95 | 31.15 | 701 |
| | 計 | 62,393 | 68,872 | 131,265 | 21,193 | 21,681 | 42,874 | 33.97 | 31.48 | 32.66 | 11,870 | 13,492 | 25,362 | 330 | 311 | 641 | 33,393 | 35,484 | 68,877 | 53.52 | 51.52 | 52.47 | |

ク 西蒲区

| 投票区 | 投票所名 | 当日有権者数 | | | 当日投票者数 | | | 当日投票率(%) | | | 期日前 | | | 不在者 | | | 投票者総数 | | | 投票率(%) | | | 投票区 |
|-----|-----------------|--------|--------|--------|--------|-------|--------|----------|-------|-------|-------|-------|-------|-----|----|-----|--------|--------|--------|--------|-------|-------|-----|
| | | 男 | 女 | 計 | 男 | 女 | 計 | 男 | 女 | 計 | 男 | 女 | 計 | 男 | 女 | 計 | 男 | 女 | 計 | 男 | 女 | 計 | |
| 801 | 巻地区公民館 | 806 | 929 | 1,735 | 305 | 318 | 623 | 37.84 | 34.23 | 35.91 | 139 | 168 | 307 | 5 | 2 | 7 | 449 | 488 | 937 | 55.71 | 52.53 | 54.01 | 801 |
| 802 | 巻つくし保育園 | 1,279 | 1,444 | 2,723 | 438 | 429 | 867 | 34.25 | 29.71 | 31.84 | 226 | 256 | 482 | 6 | 2 | 8 | 670 | 687 | 1,357 | 52.38 | 47.58 | 49.83 | 802 |
| 803 | 西蒲区役所 | 1,394 | 1,538 | 2,932 | 533 | 475 | 1,008 | 38.24 | 30.88 | 34.38 | 223 | 261 | 484 | 6 | 7 | 13 | 762 | 743 | 1,505 | 54.66 | 48.31 | 51.33 | 803 |
| 804 | 巻地域保健福祉センター | 1,580 | 1,768 | 3,348 | 641 | 648 | 1,289 | 40.57 | 36.65 | 38.50 | 268 | 277 | 545 | 10 | 12 | 22 | 919 | 937 | 1,856 | 58.16 | 53.00 | 55.44 | 804 |
| 805 | 巻やすらぎ会館 | 1,073 | 1,109 | 2,182 | 349 | 332 | 681 | 32.53 | 29.94 | 31.21 | 172 | 184 | 356 | 4 | 2 | 6 | 525 | 518 | 1,043 | 48.93 | 46.71 | 47.80 | 805 |
| 806 | 漆山西保育園 | 835 | 923 | 1,758 | 355 | 327 | 682 | 42.51 | 35.43 | 38.79 | 89 | 112 | 201 | 2 | 4 | 6 | 446 | 443 | 889 | 53.41 | 48.00 | 50.57 | 806 |
| 807 | 漆山東保育園 | 595 | 642 | 1,237 | 207 | 193 | 400 | 34.79 | 30.06 | 32.34 | 100 | 120 | 220 | 2 | 6 | 8 | 309 | 319 | 628 | 51.93 | 49.69 | 50.77 | 807 |
| 808 | かきの実保育園 | 1,169 | 1,285 | 2,454 | 399 | 409 | 808 | 34.13 | 31.83 | 32.93 | 184 | 201 | 385 | 2 | 6 | 8 | 585 | 616 | 1,201 | 50.04 | 47.94 | 48.94 | 808 |
| 809 | 入徳館野外研修場 | 486 | 490 | 976 | 189 | 158 | 347 | 38.89 | 32.24 | 35.55 | 77 | 75 | 152 | 1 | 1 | 2 | 267 | 234 | 501 | 54.94 | 47.76 | 51.33 | 809 |
| 810 | 松野尾地域コミュニティセンター | 764 | 821 | 1,585 | 299 | 278 | 577 | 39.14 | 33.86 | 36.40 | 62 | 79 | 141 | 1 | 1 | 2 | 362 | 358 | 720 | 47.38 | 43.61 | 45.43 | 810 |
| 811 | 七浦保育園 | 530 | 546 | 1,076 | 214 | 199 | 413 | 40.38 | 36.45 | 38.38 | 66 | 65 | 131 | 1 | 0 | 1 | 281 | 264 | 545 | 53.02 | 48.35 | 50.65 | 811 |
| 812 | 岩室農村環境改善センター | 797 | 866 | 1,663 | 339 | 333 | 672 | 42.53 | 38.45 | 40.41 | 129 | 152 | 281 | 2 | 3 | 5 | 470 | 488 | 958 | 58.97 | 56.35 | 57.61 | 812 |
| 813 | 和納小学校 | 974 | 1,065 | 2,039 | 393 | 407 | 800 | 40.35 | 38.22 | 39.23 | 182 | 228 | 410 | 6 | 1 | 7 | 581 | 636 | 1,217 | 59.65 | 59.72 | 59.69 | 813 |
| 814 | 岩室出張所 | 613 | 660 | 1,273 | 216 | 186 | 402 | 35.24 | 28.18 | 31.58 | 121 | 149 | 270 | 2 | 2 | 4 | 339 | 337 | 676 | 55.30 | 51.06 | 53.10 | 814 |
| 815 | 岩室保育園 | 775 | 890 | 1,665 | 269 | 270 | 539 | 34.71 | 30.34 | 32.37 | 176 | 176 | 352 | 10 | 10 | 20 | 455 | 456 | 911 | 58.71 | 51.24 | 54.71 | 815 |
| 816 | 間瀬公民館 | 204 | 237 | 441 | 81 | 96 | 177 | 39.71 | 40.51 | 40.14 | 34 | 41 | 75 | 0 | 0 | 0 | 115 | 137 | 252 | 56.37 | 57.81 | 57.14 | 816 |
| 817 | 鎧郷小学校 | 964 | 1,039 | 2,003 | 339 | 356 | 695 | 35.17 | 34.26 | 34.70 | 166 | 169 | 335 | 3 | 5 | 8 | 508 | 530 | 1,038 | 52.70 | 51.01 | 51.82 | 817 |
| 818 | いこいの家西川荘 | 909 | 1,075 | 1,984 | 368 | 367 | 735 | 40.48 | 34.14 | 37.05 | 141 | 200 | 341 | 8 | 5 | 13 | 517 | 572 | 1,089 | 56.88 | 53.21 | 54.89 | 818 |
| 819 | 西川出張所 | 1,070 | 1,127 | 2,197 | 390 | 357 | 747 | 36.45 | 31.68 | 34.00 | 142 | 166 | 308 | 4 | 6 | 10 | 536 | 529 | 1,065 | 50.09 | 46.94 | 48.48 | 819 |
| 820 | 曾根小学校 | 653 | 723 | 1,376 | 234 | 228 | 462 | 35.83 | 31.54 | 33.58 | 111 | 137 | 248 | 2 | 2 | 4 | 347 | 367 | 714 | 53.14 | 50.76 | 51.89 | 820 |
| 821 | 升瀉小学校 | 548 | 591 | 1,139 | 209 | 179 | 388 | 38.14 | 30.29 | 34.06 | 48 | 56 | 104 | 3 | 9 | 12 | 260 | 244 | 504 | 47.45 | 41.29 | 44.25 | 821 |
| 822 | 貝柄地区集会所 | 309 | 301 | 610 | 117 | 119 | 236 | 37.86 | 39.53 | 38.69 | 23 | 18 | 41 | 3 | 0 | 3 | 143 | 137 | 280 | 46.28 | 45.51 | 45.90 | 822 |
| 823 | 潟東出張所 | 863 | 891 | 1,754 | 284 | 238 | 522 | 32.91 | 26.71 | 29.76 | 157 | 137 | 294 | 5 | 3 | 8 | 446 | 378 | 824 | 51.68 | 42.42 | 46.98 | 823 |
| 824 | 横戸集会所 | 486 | 531 | 1,017 | 162 | 170 | 332 | 33.33 | 32.02 | 32.65 | 71 | 63 | 134 | 3 | 1 | 4 | 236 | 234 | 470 | 48.56 | 44.07 | 46.21 | 824 |
| 825 | 大曾根集落開発センター | 614 | 637 | 1,251 | 197 | 163 | 360 | 32.08 | 25.59 | 28.78 | 120 | 125 | 245 | 2 | 0 | 2 | 319 | 288 | 607 | 51.95 | 45.21 | 48.52 | 825 |
| 826 | 五之上ふれあいセンター | 201 | 204 | 405 | 85 | 66 | 151 | 42.29 | 32.35 | 37.28 | 25 | 22 | 47 | 2 | 0 | 2 | 112 | 88 | 200 | 55.72 | 43.14 | 49.38 | 826 |
| 827 | 中之口東小学校 | 891 | 902 | 1,793 | 319 | 294 | 613 | 35.80 | 32.59 | 34.19 | 150 | 162 | 312 | 2 | 3 | 5 | 471 | 459 | 930 | 52.86 | 50.89 | 51.87 | 827 |
| 828 | 中之口出張所 | 494 | 535 | 1,029 | 202 | 179 | 381 | 40.89 | 33.46 | 37.03 | 82 | 84 | 166 | 1 | 1 | 2 | 285 | 264 | 549 | 57.69 | 49.35 | 53.35 | 828 |
| 829 | 中之口西小学校 | 910 | 929 | 1,839 | 344 | 313 | 657 | 37.80 | 33.69 | 35.73 | 142 | 123 | 265 | 4 | 0 | 4 | 490 | 436 | 926 | 53.85 | 46.93 | 50.35 | 829 |
| 803 | 指定在外選挙投票区 | 7 | 12 | 19 | 0 | 0 | 0 | 0.00 | 0.00 | 0.00 | 0 | 0 | 0 | 1 | 2 | 3 | 1 | 2 | 3 | 14.29 | 16.67 | 15.79 | 803 |
| | 計 | 22,793 | 24,710 | 47,503 | 8,477 | 8,087 | 16,564 | 37.19 | 32.73 | 34.87 | 3,626 | 4,006 | 7,632 | 103 | 96 | 199 | 12,206 | 12,189 | 24,395 | 53.55 | 49.33 | 51.35 | |

(4) 時間別投票状況に関する調（選挙区）

| | | 市全体 | | | 北 区 | | 東 区 | | 中央区 | | 江南区 | | 秋葉区 | | 南 区 | | 西 区 | | 西蒲区 | | |
|------------------|--------------|---------|---------|--------|--------|--------|---------|--------|---------|--------|--------|--------|--------|--------|--------|--------|---------|--------|--------|-------|--------|
| 当日有権者数 | 男 | 315,071 | | | 29,595 | | 54,474 | | 69,505 | | 27,581 | | 30,660 | | 18,070 | | 62,393 | | 22,793 | | |
| | 女 | 346,929 | | | 31,876 | | 59,784 | | 79,028 | | 29,806 | | 33,728 | | 19,125 | | 68,872 | | 24,710 | | |
| | 計 | 662,000 | | | 61,471 | | 114,258 | | 148,533 | | 57,387 | | 64,388 | | 37,195 | | 131,265 | | 47,503 | | |
| | | 投票者数 | 投票率(%) | 投票者数 | 投票率(%) | 投票者数 | 投票率(%) | 投票者数 | 投票率(%) | 投票者数 | 投票率(%) | 投票者数 | 投票率(%) | 投票者数 | 投票率(%) | 投票者数 | 投票率(%) | 投票者数 | 投票率(%) | 投票者数 | 投票率(%) |
| 当日投票所における投票 | 8:00 | 男 | 7,192 | 2.28 | 645 | 2.18 | 1,296 | 2.38 | 1,763 | 2.54 | 661 | 2.40 | 628 | 2.05 | 307 | 1.70 | 1,463 | 2.34 | 429 | 1.88 | |
| | | 女 | 5,360 | 1.54 | 474 | 1.49 | 1,049 | 1.75 | 1,307 | 1.65 | 463 | 1.55 | 433 | 1.28 | 196 | 1.02 | 1,131 | 1.64 | 307 | 1.24 | |
| | | 計 | 12,552 | 1.90 | 1,119 | 1.82 | 2,345 | 2.05 | 3,070 | 2.07 | 1,124 | 1.96 | 1,061 | 1.65 | 503 | 1.35 | 2,594 | 1.98 | 736 | 1.55 | |
| | 10:00 | 男 | 28,849 | 9.16 | 2,813 | 9.50 | 4,732 | 8.69 | 6,541 | 9.41 | 2,693 | 9.76 | 2,641 | 8.61 | 1,612 | 8.92 | 5,706 | 9.15 | 2,111 | 9.26 | |
| | | 女 | 25,120 | 7.24 | 2,449 | 7.68 | 4,184 | 7.00 | 5,874 | 7.43 | 2,367 | 7.94 | 2,220 | 6.58 | 1,237 | 6.47 | 5,020 | 7.29 | 1,769 | 7.16 | |
| | | 計 | 53,969 | 8.15 | 5,262 | 8.56 | 8,916 | 7.80 | 12,415 | 8.36 | 5,060 | 8.82 | 4,861 | 7.55 | 2,849 | 7.66 | 10,726 | 8.17 | 3,880 | 8.17 | |
| | 12:00 | 男 | 51,584 | 16.37 | 4,977 | 16.82 | 8,353 | 15.33 | 11,717 | 16.86 | 4,726 | 17.13 | 4,758 | 15.52 | 2,962 | 16.39 | 10,076 | 16.15 | 4,015 | 17.62 | |
| | | 女 | 47,948 | 13.82 | 4,597 | 14.42 | 7,963 | 13.32 | 11,191 | 14.16 | 4,423 | 14.84 | 4,297 | 12.74 | 2,476 | 12.95 | 9,435 | 13.70 | 3,566 | 14.43 | |
| | | 計 | 99,532 | 15.04 | 9,574 | 15.57 | 16,316 | 14.28 | 22,908 | 15.42 | 9,149 | 15.94 | 9,055 | 14.06 | 5,438 | 14.62 | 19,511 | 14.86 | 7,581 | 15.96 | |
| | 14:00 | 男 | 64,322 | 20.42 | 6,193 | 20.93 | 10,412 | 19.11 | 14,861 | 21.38 | 5,802 | 21.04 | 5,848 | 19.07 | 3,698 | 20.46 | 12,514 | 20.06 | 4,994 | 21.91 | |
| | | 女 | 60,431 | 17.42 | 5,756 | 18.06 | 10,034 | 16.78 | 14,293 | 18.09 | 5,494 | 18.43 | 5,335 | 15.82 | 3,167 | 16.56 | 11,864 | 17.23 | 4,488 | 18.16 | |
| | | 計 | 124,753 | 18.84 | 11,949 | 19.44 | 20,446 | 17.89 | 29,154 | 19.63 | 11,296 | 19.68 | 11,183 | 17.37 | 6,865 | 18.46 | 24,378 | 18.57 | 9,482 | 19.96 | |
| | 16:00 | 男 | 76,634 | 24.32 | 7,334 | 24.78 | 12,383 | 22.73 | 17,640 | 25.38 | 6,911 | 25.06 | 6,941 | 22.64 | 4,550 | 25.18 | 14,899 | 23.88 | 5,976 | 26.22 | |
| | | 女 | 73,179 | 21.09 | 6,946 | 21.79 | 12,066 | 20.18 | 17,243 | 21.82 | 6,623 | 22.22 | 6,491 | 19.25 | 4,022 | 21.03 | 14,298 | 20.76 | 5,490 | 22.22 | |
| | | 計 | 149,813 | 22.63 | 14,280 | 23.23 | 24,449 | 21.40 | 34,883 | 23.49 | 13,534 | 23.58 | 13,432 | 20.86 | 8,572 | 23.05 | 29,197 | 22.24 | 11,466 | 24.14 | |
| | 18:00 | 男 | 92,926 | 29.49 | 8,816 | 29.79 | 15,077 | 27.68 | 21,263 | 30.59 | 8,357 | 30.30 | 8,486 | 27.68 | 5,485 | 30.35 | 18,142 | 29.08 | 7,300 | 32.03 | |
| | | 女 | 91,940 | 26.50 | 8,590 | 26.95 | 15,179 | 25.39 | 21,616 | 27.35 | 8,297 | 27.84 | 8,226 | 24.39 | 5,056 | 26.44 | 18,121 | 26.31 | 6,855 | 27.74 | |
| | | 計 | 184,866 | 27.93 | 17,406 | 28.32 | 30,256 | 26.48 | 42,879 | 28.87 | 16,654 | 29.02 | 16,712 | 25.96 | 10,541 | 28.34 | 36,263 | 27.63 | 14,155 | 29.80 | |
| | 20:00 (A) | 男 | 108,043 | 34.29 | 10,077 | 34.05 | 17,543 | 32.20 | 24,777 | 35.65 | 9,665 | 35.04 | 9,922 | 32.36 | 6,389 | 35.36 | 21,193 | 33.97 | 8,477 | 37.19 | |
| | | 女 | 109,321 | 31.51 | 10,037 | 31.49 | 18,093 | 30.26 | 25,771 | 32.61 | 9,808 | 32.91 | 9,851 | 29.21 | 5,993 | 31.34 | 21,681 | 31.48 | 8,087 | 32.73 | |
| | | 計 | 217,364 | 32.83 | 20,114 | 32.72 | 35,636 | 31.19 | 50,548 | 34.03 | 19,473 | 33.93 | 19,773 | 30.71 | 12,382 | 33.29 | 42,874 | 32.66 | 16,564 | 34.87 | |
| | 期日前投票 (B) | 男 | 56,546 | 17.95 | 4,748 | 16.04 | 9,181 | 16.85 | 12,557 | 18.07 | 4,426 | 16.05 | 7,416 | 24.19 | 2,722 | 15.06 | 11,870 | 19.02 | 3,626 | 15.91 | |
| | | 女 | 64,277 | 18.53 | 5,294 | 16.61 | 10,255 | 17.15 | 15,501 | 19.61 | 4,763 | 15.98 | 8,131 | 24.11 | 2,835 | 14.82 | 13,492 | 19.59 | 4,006 | 16.21 | |
| | | 計 | 120,823 | 18.25 | 10,042 | 16.34 | 19,436 | 17.01 | 28,058 | 18.89 | 9,189 | 16.01 | 15,547 | 24.15 | 5,557 | 14.94 | 25,362 | 19.32 | 7,632 | 16.07 | |
| 不在者投票 (C) | 男 | 1,342 | 0.43 | 97 | 0.33 | 221 | 0.41 | 332 | 0.48 | 107 | 0.39 | 99 | 0.32 | 60 | 0.33 | 324 | 0.52 | 102 | 0.45 | | |
| | 女 | 1,384 | 0.40 | 98 | 0.31 | 243 | 0.41 | 393 | 0.50 | 113 | 0.38 | 94 | 0.28 | 51 | 0.27 | 298 | 0.43 | 94 | 0.38 | | |
| | 計 | 2,726 | 0.41 | 195 | 0.32 | 464 | 0.41 | 725 | 0.49 | 220 | 0.38 | 193 | 0.30 | 111 | 0.30 | 622 | 0.47 | 196 | 0.41 | | |
| 在外投票 (D) | 男 | 27 | 0.01 | 3 | 0.01 | 8 | 0.01 | 7 | 0.01 | 1 | 0.00 | 0 | 0.00 | 1 | 0.01 | 6 | 0.01 | 1 | 0.00 | | |
| | 女 | 45 | 0.01 | 4 | 0.01 | 6 | 0.01 | 15 | 0.02 | 1 | 0.00 | 3 | 0.01 | 1 | 0.01 | 13 | 0.02 | 2 | 0.01 | | |
| | 計 | 72 | 0.01 | 7 | 0.01 | 14 | 0.01 | 22 | 0.01 | 2 | 0.00 | 3 | 0.00 | 2 | 0.01 | 19 | 0.01 | 3 | 0.01 | | |
| 最 終 (A+B+C+D) | 男 | 165,958 | 52.67 | 14,925 | 50.43 | 26,953 | 49.48 | 37,673 | 54.20 | 14,199 | 51.48 | 17,437 | 56.87 | 9,172 | 50.76 | 33,393 | 53.52 | 12,206 | 53.55 | | |
| | 女 | 175,027 | 50.45 | 15,433 | 48.42 | 28,597 | 47.83 | 41,680 | 52.74 | 14,685 | 49.27 | 18,079 | 53.60 | 8,880 | 46.43 | 35,484 | 51.52 | 12,189 | 49.33 | | |
| | 計 | 340,985 | 51.51 | 30,358 | 49.39 | 55,550 | 48.62 | 79,353 | 53.42 | 28,884 | 50.33 | 35,516 | 55.16 | 18,052 | 48.53 | 68,877 | 52.47 | 24,395 | 51.35 | | |

(5) 投票率の比較に関する調

| | | 投票率(%) | | | 前回(平31)投票率(%) | | | 比 較 | | |
|------|-----|--------|-------|-------|---------------|-------|-------|---------|------|------|
| | | (A) | | | (B) | | | (A)-(B) | | |
| | | 男 | 女 | 計 | 男 | 女 | 計 | 男 | 女 | 計 |
| 選挙区 | 市全体 | 52.67 | 50.45 | 51.51 | 52.44 | 49.41 | 50.85 | 0.23 | 1.04 | 0.66 |
| | 新潟県 | 56.79 | 53.94 | 55.32 | 57.11 | 53.63 | 55.31 | -0.32 | 0.31 | 0.01 |
| | 全国 | 52.27 | 51.84 | 52.05 | 49.42 | 48.22 | 48.80 | 2.85 | 3.62 | 3.25 |
| 比例代表 | 市全体 | 52.67 | 50.44 | 51.50 | 52.43 | 49.40 | 50.84 | 0.24 | 1.04 | 0.66 |
| | 新潟県 | 56.79 | 53.93 | 55.31 | 57.10 | 53.62 | 55.30 | -0.31 | 0.31 | 0.01 |
| | 全国 | 52.26 | 51.84 | 52.04 | 49.41 | 48.22 | 48.79 | 2.85 | 3.62 | 3.25 |

(6) 期日前投票状況に関する調（選挙区）

ア 市全体

| | 期 日 前 投 票 所(行政区別) | | | | | | | | | | 投票率 |
|--------|-------------------|--------|--------|-------|--------|-------|--------|-------|---------|---------|--------|
| | 北区 | 東区 | 中央区 | 江南区 | 秋葉区 | 南区 | 西区 | 西蒲区 | 計 | 累計 | 662000 |
| 6/23 木 | 325 | 629 | 900 | 265 | 500 | 124 | 774 | 117 | 3,634 | 3,634 | 0.55% |
| 6/24 金 | 353 | 754 | 1,053 | 278 | 478 | 169 | 852 | 141 | 4,078 | 7,712 | 1.16% |
| 6/25 土 | 474 | 897 | 1,284 | 402 | 572 | 187 | 1,127 | 193 | 5,136 | 12,848 | 1.94% |
| 6/26 日 | 441 | 1,039 | 1,297 | 367 | 621 | 164 | 1,147 | 148 | 5,224 | 18,072 | 2.73% |
| 6/27 月 | 238 | 555 | 819 | 271 | 550 | 167 | 738 | 133 | 3,471 | 21,543 | 3.25% |
| 6/28 火 | 451 | 1,021 | 1,449 | 399 | 726 | 233 | 1,143 | 169 | 5,591 | 27,134 | 4.10% |
| 6/29 水 | 445 | 784 | 1,252 | 347 | 593 | 189 | 1,169 | 147 | 4,926 | 32,060 | 4.84% |
| 6/30 木 | 425 | 773 | 1,106 | 347 | 691 | 209 | 958 | 191 | 4,700 | 36,760 | 5.55% |
| 7/1 金 | 413 | 799 | 1,234 | 395 | 583 | 168 | 1,001 | 149 | 4,742 | 41,502 | 6.27% |
| 7/2 土 | 536 | 1,093 | 1,710 | 486 | 944 | 294 | 1,428 | 542 | 7,033 | 48,535 | 7.33% |
| 7/3 日 | 703 | 1,491 | 1,975 | 663 | 1,148 | 382 | 1,830 | 626 | 8,818 | 57,353 | 8.66% |
| 7/4 月 | 596 | 1,186 | 1,778 | 516 | 976 | 348 | 1,534 | 608 | 7,542 | 64,895 | 9.80% |
| 7/5 火 | 605 | 1,259 | 1,769 | 565 | 1,017 | 397 | 1,670 | 633 | 7,915 | 72,810 | 11.00% |
| 7/6 水 | 688 | 1,301 | 2,002 | 638 | 1,177 | 424 | 1,756 | 615 | 8,601 | 81,411 | 12.30% |
| 7/7 木 | 767 | 1,531 | 2,059 | 711 | 1,184 | 477 | 2,078 | 752 | 9,559 | 90,970 | 13.74% |
| 7/8 金 | 924 | 1,552 | 2,342 | 829 | 1,421 | 597 | 2,105 | 857 | 10,627 | 101,597 | 15.35% |
| 7/9 土 | 1,658 | 2,773 | 4,031 | 1,710 | 2,366 | 1,028 | 4,052 | 1,611 | 19,229 | 120,826 | 18.25% |
| 計 | 10,042 | 19,437 | 28,060 | 9,189 | 15,547 | 5,557 | 25,362 | 7,632 | 120,826 | | |

注1 投票率の欄の数字「662000」（国内当日有権者661668＋在外332）は当日有権者数

2 在外選挙人名簿の登録者で期日前投票を行った者を含む（東区1, 中央区2）。

イ 北区

| | 期日前投票所 | | | | 投票率 |
|--------|--------|-------|--------|--------|--------|
| | 北区役所 | 北出張所 | 計 | 累計 | |
| 6/23 木 | 237 | 88 | 325 | 325 | 0.53% |
| 6/24 金 | 229 | 124 | 353 | 678 | 1.10% |
| 6/25 土 | 343 | 131 | 474 | 1,152 | 1.87% |
| 6/26 日 | 314 | 127 | 441 | 1,593 | 2.59% |
| 6/27 月 | 169 | 69 | 238 | 1,831 | 2.98% |
| 6/28 火 | 308 | 143 | 451 | 2,282 | 3.71% |
| 6/29 水 | 308 | 137 | 445 | 2,727 | 4.44% |
| 6/30 木 | 265 | 160 | 425 | 3,152 | 5.13% |
| 7/1 金 | 287 | 126 | 413 | 3,565 | 5.80% |
| 7/2 土 | 335 | 201 | 536 | 4,101 | 6.67% |
| 7/3 日 | 476 | 227 | 703 | 4,804 | 7.82% |
| 7/4 月 | 376 | 220 | 596 | 5,400 | 8.78% |
| 7/5 火 | 373 | 232 | 605 | 6,005 | 9.77% |
| 7/6 水 | 465 | 223 | 688 | 6,693 | 10.89% |
| 7/7 木 | 547 | 220 | 767 | 7,460 | 12.14% |
| 7/8 金 | 613 | 311 | 924 | 8,384 | 13.64% |
| 7/9 土 | 1,053 | 605 | 1,658 | 10,042 | 16.34% |
| 計 | 6,698 | 3,344 | 10,042 | | |

注 投票率の欄の数字「61471」は当日有権者数。在外を含む。

ウ 東区

| | 期日前投票所 | | | | 投票率 |
|--------|--------|-------|--------|--------|--------|
| | 東区役所 | 石山出張所 | 計 | 累計 | |
| 6/23 木 | 474 | 155 | 629 | 629 | 0.55% |
| 6/24 金 | 591 | 163 | 754 | 1,383 | 1.21% |
| 6/25 土 | 636 | 261 | 897 | 2,280 | 2.00% |
| 6/26 日 | 748 | 291 | 1,039 | 3,319 | 2.90% |
| 6/27 月 | 411 | 144 | 555 | 3,874 | 3.39% |
| 6/28 火 | 743 | 278 | 1,021 | 4,895 | 4.28% |
| 6/29 水 | 561 | 223 | 784 | 5,679 | 4.97% |
| 6/30 木 | 542 | 231 | 773 | 6,452 | 5.65% |
| 7/1 金 | 542 | 257 | 799 | 7,251 | 6.35% |
| 7/2 土 | 716 | 377 | 1,093 | 8,344 | 7.30% |
| 7/3 日 | 1,050 | 441 | 1,491 | 9,835 | 8.61% |
| 7/4 月 | 872 | 314 | 1,186 | 11,021 | 9.65% |
| 7/5 火 | 950 | 309 | 1,259 | 12,280 | 10.75% |
| 7/6 水 | 944 | 357 | 1,301 | 13,581 | 11.89% |
| 7/7 木 | 1,096 | 435 | 1,531 | 15,112 | 13.23% |
| 7/8 金 | 1,095 | 457 | 1,552 | 16,664 | 14.58% |
| 7/9 土 | 1,815 | 958 | 2,773 | 19,437 | 17.01% |
| 計 | 13,786 | 5,651 | 19,437 | | |

注1 投票率の欄の数字「114258」は当日有権者数。在外を含む。

2 在外選挙人名簿の登録者で期日前投票を行った者を含む(1)。

エ 中央区

| | 期日前投票所 | | | | | 投票率 |
|--------|--------|-------|--------|-------|--------|--------|
| | 中央区役所 | 東出張所 | 南出張所 | 石山出張所 | 計 | |
| 6/23 木 | 334 | 145 | 347 | 74 | 900 | 0.61% |
| 6/24 金 | 430 | 138 | 418 | 67 | 1,053 | 1.31% |
| 6/25 土 | 481 | 195 | 517 | 91 | 1,284 | 2.18% |
| 6/26 日 | 444 | 186 | 531 | 136 | 1,297 | 3.05% |
| 6/27 月 | 303 | 108 | 330 | 78 | 819 | 3.60% |
| 6/28 火 | 566 | 194 | 567 | 122 | 1,449 | 4.58% |
| 6/29 水 | 498 | 158 | 511 | 85 | 1,252 | 5.42% |
| 6/30 木 | 440 | 154 | 443 | 69 | 1,106 | 6.17% |
| 7/1 金 | 487 | 180 | 459 | 108 | 1,234 | 7.00% |
| 7/2 土 | 618 | 205 | 712 | 175 | 1,710 | 8.15% |
| 7/3 日 | 648 | 214 | 927 | 186 | 1,975 | 9.48% |
| 7/4 月 | 731 | 250 | 665 | 132 | 1,778 | 10.68% |
| 7/5 火 | 709 | 220 | 700 | 140 | 1,769 | 11.87% |
| 7/6 水 | 776 | 245 | 781 | 200 | 2,002 | 13.21% |
| 7/7 木 | 769 | 251 | 844 | 195 | 2,059 | 14.60% |
| 7/8 金 | 896 | 267 | 981 | 198 | 2,342 | 16.18% |
| 7/9 土 | 1,358 | 522 | 1,788 | 363 | 4,031 | 18.89% |
| 計 | 10,488 | 3,632 | 11,521 | 2,419 | 28,060 | |

注1 投票率の欄の数字「148533」は当日有権者数。在外を含む。

2 在外選挙人名簿の登録者で期日前投票を行った者を含む(2)。

オ 江南区

| | 期日前投票所 | | | | 投票率 |
|--------|--------|-------|-------|-------|--------|
| | 江南区役所 | 横越出張所 | 計 | 累計 | |
| 6/23 木 | 204 | 61 | 265 | 265 | 0.46% |
| 6/24 金 | 206 | 72 | 278 | 543 | 0.95% |
| 6/25 土 | 270 | 132 | 402 | 945 | 1.32% |
| 6/26 日 | 253 | 114 | 367 | 1,312 | 2.29% |
| 6/27 月 | 207 | 64 | 271 | 1,583 | 2.76% |
| 6/28 火 | 312 | 87 | 399 | 1,982 | 3.45% |
| 6/29 水 | 265 | 82 | 347 | 2,329 | 4.06% |
| 6/30 木 | 261 | 86 | 347 | 2,676 | 4.66% |
| 7/1 金 | 307 | 88 | 395 | 3,071 | 5.35% |
| 7/2 土 | 327 | 159 | 486 | 3,557 | 6.20% |
| 7/3 日 | 490 | 173 | 663 | 4,220 | 7.35% |
| 7/4 月 | 388 | 128 | 516 | 4,736 | 8.25% |
| 7/5 火 | 438 | 127 | 565 | 5,301 | 9.24% |
| 7/6 水 | 449 | 189 | 638 | 5,939 | 10.35% |
| 7/7 木 | 527 | 184 | 711 | 6,650 | 11.59% |
| 7/8 金 | 607 | 222 | 829 | 7,479 | 13.03% |
| 7/9 土 | 1,179 | 531 | 1,710 | 9,189 | 16.01% |
| 計 | 6,690 | 2,499 | 9,189 | | |

注 投票率の欄の数字「57387」は当日有権者数。在外を含む。

カ 秋葉区

| | 期日前投票所 | | | 投票率 |
|--------|--------|--------------|--------|--------|
| | 秋葉区役所 | 小須戸まちづくりセンター | 計 | |
| 6/23 木 | 500 | | 500 | 0.78% |
| 6/24 金 | 478 | | 478 | 1.52% |
| 6/25 土 | 572 | | 572 | 2.41% |
| 6/26 日 | 621 | | 621 | 3.37% |
| 6/27 月 | 550 | | 550 | 4.23% |
| 6/28 火 | 726 | | 726 | 5.35% |
| 6/29 水 | 593 | | 593 | 6.27% |
| 6/30 木 | 691 | | 691 | 7.35% |
| 7/1 金 | 583 | | 583 | 8.25% |
| 7/2 土 | 818 | 126 | 944 | 9.72% |
| 7/3 日 | 1,011 | 137 | 1,148 | 11.50% |
| 7/4 月 | 856 | 120 | 976 | 13.02% |
| 7/5 火 | 892 | 125 | 1,017 | 14.60% |
| 7/6 水 | 1,059 | 118 | 1,177 | 16.43% |
| 7/7 木 | 1,048 | 136 | 1,184 | 18.26% |
| 7/8 金 | 1,269 | 152 | 1,421 | 20.47% |
| 7/9 土 | 2,025 | 341 | 2,366 | 24.15% |
| 計 | 14,292 | 1,255 | 15,547 | |

注1 投票率の欄の数字「64388」は当日有権者数。在外を含む。

2 小須戸まちづくりセンターは、7月2日から期日前投票所を開設

キ 南区

| | 期日前投票所 | | | | 投票率 |
|--------|--------|-------|-------|-------|--------|
| | 南区役所 | 味方出張所 | 月潟出張所 | 計 | |
| 6/23 木 | 124 | | | 124 | 0.33% |
| 6/24 金 | 169 | | | 169 | 0.79% |
| 6/25 土 | 187 | | | 187 | 1.29% |
| 6/26 日 | 164 | | | 164 | 1.73% |
| 6/27 月 | 167 | | | 167 | 2.18% |
| 6/28 火 | 233 | | | 233 | 2.81% |
| 6/29 水 | 189 | | | 189 | 3.31% |
| 6/30 木 | 209 | | | 209 | 3.88% |
| 7/1 金 | 168 | | | 168 | 4.33% |
| 7/2 土 | 249 | 21 | 24 | 294 | 5.12% |
| 7/3 日 | 318 | 41 | 23 | 382 | 6.15% |
| 7/4 月 | 277 | 38 | 33 | 348 | 7.08% |
| 7/5 火 | 321 | 42 | 34 | 397 | 8.15% |
| 7/6 水 | 345 | 47 | 32 | 424 | 9.29% |
| 7/7 木 | 383 | 55 | 39 | 477 | 10.57% |
| 7/8 金 | 459 | 63 | 75 | 597 | 12.18% |
| 7/9 土 | 812 | 124 | 92 | 1,028 | 14.94% |
| 計 | 4,774 | 431 | 352 | 5,557 | |

注1 投票率の欄の数字「37195」は当日有権者数。在外を含む。

2 味方出張所及び月潟出張所は、7月2日から期日前投票所を開設

ク 西区

| | 期 日 前 投 票 所 | | | | | 投票率 |
|--------|-------------|-------|-------|--------|--------|--------|
| | 西区役所 | 西出張所 | 黒崎出張所 | 計 | 累計 | |
| | | | | | | 131265 |
| 6/23 木 | 496 | 204 | 74 | 774 | 774 | 0.59% |
| 6/24 金 | 533 | 238 | 81 | 852 | 1,626 | 1.24% |
| 6/25 土 | 752 | 241 | 134 | 1,127 | 2,753 | 2.10% |
| 6/26 日 | 809 | 245 | 93 | 1,147 | 3,900 | 2.97% |
| 6/27 月 | 460 | 196 | 82 | 738 | 4,638 | 3.53% |
| 6/28 火 | 753 | 304 | 86 | 1,143 | 5,781 | 4.40% |
| 6/29 水 | 773 | 286 | 110 | 1,169 | 6,950 | 5.29% |
| 6/30 木 | 644 | 218 | 96 | 958 | 7,908 | 6.02% |
| 7/1 金 | 627 | 264 | 110 | 1,001 | 8,909 | 6.79% |
| 7/2 土 | 923 | 343 | 162 | 1,428 | 10,337 | 7.87% |
| 7/3 日 | 1,215 | 420 | 195 | 1,830 | 12,167 | 9.27% |
| 7/4 月 | 984 | 388 | 162 | 1,534 | 13,701 | 10.44% |
| 7/5 火 | 1,079 | 418 | 173 | 1,670 | 15,371 | 11.71% |
| 7/6 水 | 1,153 | 405 | 198 | 1,756 | 17,127 | 13.05% |
| 7/7 木 | 1,339 | 507 | 232 | 2,078 | 19,205 | 14.63% |
| 7/8 金 | 1,300 | 550 | 255 | 2,105 | 21,310 | 16.23% |
| 7/9 土 | 2,453 | 1,089 | 510 | 4,052 | 25,362 | 19.32% |
| 計 | 16,293 | 6,316 | 2,753 | 25,362 | | |

注 投票率の欄の数字「131265」は当日有権者数。在外を含む。

ケ 西蒲区

| | 期 日 前 投 票 所 | | | | | | 投票率 | |
|--------|-------------|-------|-------|-------|--------|-------|-------|--------|
| | 西蒲区役所 | 岩室出張所 | 西川出張所 | 湯東出張所 | 中之口出張所 | 計 | | 累計 |
| | | | | | | | 47503 | |
| 6/23 木 | 117 | | | | | 117 | 117 | 0.25% |
| 6/24 金 | 141 | | | | | 141 | 258 | 0.54% |
| 6/25 土 | 193 | | | | | 193 | 451 | 0.95% |
| 6/26 日 | 148 | | | | | 148 | 599 | 1.26% |
| 6/27 月 | 133 | | | | | 133 | 732 | 1.54% |
| 6/28 火 | 169 | | | | | 169 | 901 | 1.90% |
| 6/29 水 | 147 | | | | | 147 | 1,048 | 2.21% |
| 6/30 木 | 191 | | | | | 191 | 1,239 | 2.61% |
| 7/1 金 | 149 | | | | | 149 | 1,388 | 2.92% |
| 7/2 土 | 173 | 137 | 118 | 58 | 56 | 542 | 1,930 | 4.06% |
| 7/3 日 | 220 | 120 | 152 | 55 | 79 | 626 | 2,556 | 5.38% |
| 7/4 月 | 224 | 147 | 113 | 56 | 68 | 608 | 3,164 | 6.66% |
| 7/5 火 | 265 | 118 | 112 | 51 | 87 | 633 | 3,797 | 7.99% |
| 7/6 水 | 234 | 116 | 144 | 69 | 52 | 615 | 4,412 | 9.29% |
| 7/7 木 | 324 | 125 | 145 | 71 | 87 | 752 | 5,164 | 10.87% |
| 7/8 金 | 365 | 128 | 176 | 82 | 106 | 857 | 6,021 | 12.67% |
| 7/9 土 | 673 | 251 | 314 | 201 | 172 | 1,611 | 7,632 | 16.07% |
| 計 | 3,866 | 1,142 | 1,274 | 643 | 707 | 7,632 | | |

注1 投票率の欄の数字「47503」は当日有権者数。在外を含む。

2 岩室出張所、西川出張所、湯東出張所及び中之口出張所は、7月2日から期日前投票所を開設

(7) 期日前投票の事由に関する調

| 区分 | 行政区 | 法第48条の2第1項 | | | | | | 計 |
|------|-----|------------|------------|------------|------------|------------|------------|---------|
| | | 第1号 該当者 | 第2号 該当者 | 第3号 該当者 | 第4号 該当者 | 第5号 該当者 | 第6号 該当者 | |
| 選挙区 | 北 区 | 3,507 | 6,175 | 131 | 0 | 31 | 198 | 10,042 |
| | 東 区 | 6,194 | 12,471 | 291 | 0 | 36 | 445 | 19,437 |
| | 中央区 | 9,415 | 17,414 | 479 | 0 | 104 | 648 | 28,060 |
| | 江南区 | 3,113 | 5,734 | 132 | 0 | 23 | 187 | 9,189 |
| | 秋葉区 | 4,797 | 10,234 | 186 | 0 | 23 | 307 | 15,547 |
| | 南 区 | 2,041 | 3,361 | 81 | 0 | 4 | 70 | 5,557 |
| | 西 区 | 8,165 | 16,363 | 844 | 0 | 43 | 384 | 25,799 |
| | 西蒲区 | 2,567 | 4,853 | 81 | 0 | 15 | 116 | 7,632 |
| | 計 | 39,799 | 76,605 | 2,225 | 0 | 279 | 2,355 | 121,263 |
| 比例代表 | 北 区 | 3,506 | 6,176 | 131 | 0 | 31 | 198 | 10,042 |
| | 東 区 | 6,194 | 12,471 | 291 | 0 | 36 | 445 | 19,437 |
| | 中央区 | 9,414 | 17,415 | 478 | 0 | 104 | 648 | 28,059 |
| | 江南区 | 3,113 | 5,732 | 132 | 0 | 23 | 187 | 9,187 |
| | 秋葉区 | 4,797 | 10,232 | 186 | 0 | 23 | 307 | 15,545 |
| | 南 区 | 2,041 | 3,360 | 80 | 0 | 4 | 70 | 5,555 |
| | 西 区 | 8,164 | 16,363 | 836 | 0 | 43 | 384 | 25,790 |
| | 西蒲区 | 2,567 | 4,853 | 81 | 0 | 15 | 116 | 7,632 |
| | 計 | 39,796 | 76,602 | 2,215 | 0 | 279 | 2,355 | 121,247 |

注 在外選挙人名簿の登録者で期日前投票を行った者を含む。

(8) 特殊投票に関する調

| 区分 | 行政区 | 仮投票 | | 不在者投票 | | | 在外投票 | | | 代理投票 | | | | | 点字投票 |
|------|-----|-----|--------------------|-------|------------------------|--------------------|------|------------------------|--------------------|------|-----------|--------------|------------|------------|------|
| | | 総数 | 開票管理者において不受理と決定した数 | 総数 | 投票管理者において不受理及び拒否と決定した数 | 開票管理者において不受理と決定した数 | 総数 | 投票管理者において不受理及び拒否と決定した数 | 開票管理者において不受理と決定した数 | 総数 | 投票所におけるもの | 期日前投票所におけるもの | 不在者投票によるもの | 在外公館におけるもの | |
| 選挙区 | 北 区 | 0 | 0 | 195 | 0 | 0 | 7 | 0 | 0 | 79 | 13 | 13 | 53 | 0 | 2 |
| | 東 区 | 0 | 0 | 464 | 0 | 0 | 13 | 0 | 0 | 135 | 24 | 64 | 47 | 0 | 12 |
| | 中央区 | 0 | 0 | 716 | 9 | 2 | 20 | 0 | 0 | 170 | 34 | 58 | 78 | 0 | 32 |
| | 江南区 | 0 | 0 | 220 | 0 | 0 | 2 | 0 | 0 | 61 | 4 | 17 | 40 | 0 | 2 |
| | 秋葉区 | 0 | 0 | 193 | 0 | 0 | 3 | 0 | 0 | 58 | 12 | 18 | 28 | 0 | 5 |
| | 南 区 | 0 | 0 | 111 | 0 | 0 | 2 | 0 | 0 | 29 | 3 | 9 | 17 | 0 | 0 |
| | 西 区 | 0 | 0 | 622 | 0 | 0 | 19 | 0 | 0 | 181 | 22 | 46 | 113 | 0 | 8 |
| | 西蒲区 | 0 | 0 | 196 | 1 | 1 | 3 | 0 | 0 | 57 | 3 | 15 | 39 | 0 | 1 |
| | 計 | 0 | 0 | 2,717 | 10 | 3 | 69 | 0 | 0 | 770 | 115 | 240 | 415 | 0 | 62 |
| 比例代表 | 北 区 | 0 | 0 | 194 | 0 | 0 | 7 | 0 | 0 | 80 | 14 | 13 | 53 | 0 | 2 |
| | 東 区 | 0 | 0 | 465 | 0 | 0 | 13 | 0 | 0 | 135 | 24 | 64 | 47 | 0 | 12 |
| | 中央区 | 0 | 0 | 712 | 8 | 2 | 20 | 0 | 0 | 170 | 37 | 58 | 75 | 0 | 32 |
| | 江南区 | 0 | 0 | 218 | 0 | 0 | 2 | 0 | 0 | 64 | 7 | 17 | 40 | 0 | 2 |
| | 秋葉区 | 0 | 0 | 195 | 0 | 0 | 3 | 0 | 0 | 65 | 12 | 24 | 29 | 0 | 5 |
| | 南 区 | 0 | 0 | 110 | 0 | 0 | 2 | 0 | 0 | 28 | 3 | 8 | 17 | 0 | 0 |
| | 西 区 | 0 | 0 | 614 | 0 | 0 | 19 | 0 | 0 | 177 | 24 | 44 | 109 | 0 | 8 |
| | 西蒲区 | 0 | 0 | 196 | 1 | 1 | 3 | 0 | 0 | 60 | 6 | 16 | 38 | 0 | 1 |
| | 計 | 0 | 0 | 2,704 | 9 | 3 | 69 | 0 | 0 | 779 | 127 | 244 | 408 | 0 | 62 |

(9) 不在者投票に関する調

ア 選挙人の属する市町村における不在者投票用紙等の請求及び交付に関する調

(7) 選挙区

| 行政区 | 区分 | 投票用紙等の請求 | | | | | | 投票用紙等の交付 | | | | |
|-----|--------------|-----------|-------------|--------------|----------|----------|----------------|----------|----------|--------------|-----------|-----------------------|
| | | 直接 | | | | 郵送等 E | 合計 F(C+D+E) | 交付したもの | | | 交付拒否 J | 合計 K(=F) K(I+J) |
| | | 本人自ら A | 使用者による B | 小計 C(A+B) | 代理人 D | | | 直接 G | 郵送等 H | 小計 I(G+H) | | |
| 北 区 | 郵便等投票以外 | 1 | 0 | 1 | 34 | 164 | 199 | 35 | 164 | 199 | 0 | 199 |
| | 郵便等投票 | 0 | 0 | 0 | | 11 | 11 | | 11 | 11 | 0 | 11 |
| | 特別郵便等投票に係るもの | | | | | 0 | 0 | | 0 | 0 | 0 | 0 |
| | 計 | 1 | 0 | 1 | 34 | 175 | 210 | 35 | 175 | 210 | 0 | 210 |
| 東 区 | 郵便等投票以外 | 2 | 5 | 7 | 116 | 343 | 466 | 101 | 365 | 466 | 0 | 466 |
| | 郵便等投票 | 0 | 0 | 0 | | 24 | 24 | | 24 | 24 | 0 | 24 |
| | 特別郵便等投票に係るもの | | | | | 0 | 0 | | 0 | 0 | 0 | 0 |
| | 計 | 2 | 5 | 7 | 116 | 367 | 490 | 101 | 389 | 490 | 0 | 490 |
| 中央区 | 郵便等投票以外 | 11 | 0 | 11 | 24 | 736 | 771 | 20 | 751 | 771 | 0 | 771 |
| | 郵便等投票 | 0 | 0 | 0 | | 26 | 26 | | 26 | 26 | 0 | 26 |
| | 特別郵便等投票に係るもの | | | | | 0 | 0 | | 0 | 0 | 0 | 0 |
| | 計 | 11 | 0 | 11 | 24 | 762 | 797 | 20 | 777 | 797 | 0 | 797 |
| 江南区 | 郵便等投票以外 | 7 | 0 | 7 | 73 | 143 | 223 | 0 | 223 | 223 | 0 | 223 |
| | 郵便等投票 | 0 | 0 | 0 | | 7 | 7 | | 7 | 7 | 0 | 7 |
| | 特別郵便等投票に係るもの | | | | | 1 | 1 | | 1 | 1 | 0 | 1 |
| | 計 | 7 | 0 | 7 | 73 | 151 | 231 | 0 | 231 | 231 | 0 | 231 |
| 秋葉区 | 郵便等投票以外 | 1 | 1 | 2 | 69 | 136 | 207 | 39 | 168 | 207 | 0 | 207 |
| | 郵便等投票 | 0 | 0 | 0 | | 9 | 9 | | 9 | 9 | 0 | 9 |
| | 特別郵便等投票に係るもの | | | | | 0 | 0 | | 0 | 0 | 0 | 0 |
| | 計 | 1 | 1 | 2 | 69 | 145 | 216 | 39 | 177 | 216 | 0 | 216 |
| 南 区 | 郵便等投票以外 | 0 | 0 | 0 | 12 | 100 | 112 | 3 | 109 | 112 | 0 | 112 |
| | 郵便等投票 | 0 | 0 | 0 | | 9 | 9 | | 9 | 9 | 0 | 9 |
| | 特別郵便等投票に係るもの | | | | | 0 | 0 | | 0 | 0 | 0 | 0 |
| | 計 | 0 | 0 | 0 | 12 | 109 | 121 | 3 | 118 | 121 | 0 | 121 |
| 西 区 | 郵便等投票以外 | 8 | 0 | 8 | 75 | 556 | 639 | 55 | 584 | 639 | 0 | 639 |
| | 郵便等投票 | 0 | 0 | 0 | | 27 | 27 | | 27 | 27 | 0 | 27 |
| | 特別郵便等投票に係るもの | | | | | 0 | 0 | | 0 | 0 | 0 | 0 |
| | 計 | 8 | 0 | 8 | 75 | 583 | 666 | 55 | 611 | 666 | 0 | 666 |
| 西蒲区 | 郵便等投票以外 | 4 | 0 | 4 | 26 | 162 | 192 | 39 | 153 | 192 | 0 | 192 |
| | 郵便等投票 | 0 | 0 | 0 | | 7 | 7 | | 7 | 7 | 0 | 7 |
| | 特別郵便等投票に係るもの | | | | | 0 | 0 | | 0 | 0 | 0 | 0 |
| | 計 | 4 | 0 | 4 | 26 | 169 | 199 | 39 | 160 | 199 | 0 | 199 |
| 計 | 郵便等投票以外 | 34 | 6 | 40 | 429 | 2,340 | 2,809 | 292 | 2,517 | 2,809 | 0 | 2,809 |
| | 郵便等投票 | 0 | 0 | 0 | | 120 | 120 | | 120 | 120 | 0 | 120 |
| | 特別郵便等投票に係るもの | | | | | 1 | 1 | | 1 | 1 | 0 | 1 |
| | 計 | 34 | 6 | 40 | 429 | 2,461 | 2,930 | 292 | 2,638 | 2,930 | 0 | 2,930 |

注 郵便等投票は、公職選挙法第49条第2項によるもの

特別郵便等投票は、令和3年6月23日施行「特定患者等の郵便等を用いて行う投票方法の特例に関する法律」によるもの

(4) 比例代表

| 行政区 | 区分 | 投票用紙等の請求 | | | | | | 投票用紙等の交付 | | | | |
|-----|--------------|-----------|------------|--------------|----------|----------|----------------|----------|----------|--------------|-----------|-----------------------|
| | | 直接 | | | | 郵送等 E | 合計 F(C+D+E) | 交付したもの | | | 交付拒否 J | 合計 K(=F) L(I+J) |
| | | 本人 | | | 代理人 D | | | 直接 G | 郵送等 H | 小計 I(G+H) | | |
| | | 本人自ら A | 使者による B | 小計 C(A+B) | | | | | | | | |
| 北 区 | 郵便等投票以外 | 1 | 0 | 1 | 34 | 163 | 198 | 35 | 163 | 198 | 0 | 198 |
| | 郵便等投票 | 0 | 0 | 0 | / | 11 | 11 | / | 11 | 11 | 0 | 11 |
| | 特例郵便等投票に係るもの | / | / | / | / | 0 | 0 | / | 0 | 0 | 0 | 0 |
| | 計 | 1 | 0 | 1 | 34 | 174 | 209 | 35 | 174 | 209 | 0 | 209 |
| 東 区 | 郵便等投票以外 | 2 | 5 | 7 | 117 | 342 | 466 | 101 | 365 | 466 | 0 | 466 |
| | 郵便等投票 | 0 | 0 | 0 | / | 24 | 24 | / | 24 | 24 | 0 | 24 |
| | 特例郵便等投票に係るもの | / | / | / | / | 0 | 0 | / | 0 | 0 | 0 | 0 |
| | 計 | 2 | 5 | 7 | 117 | 366 | 490 | 101 | 389 | 490 | 0 | 490 |
| 中央区 | 郵便等投票以外 | 11 | 0 | 11 | 24 | 731 | 766 | 26 | 740 | 766 | 0 | 766 |
| | 郵便等投票 | 0 | 0 | 0 | / | 26 | 26 | / | 26 | 26 | 0 | 26 |
| | 特例郵便等投票に係るもの | / | / | / | / | 0 | 0 | / | 0 | 0 | 0 | 0 |
| | 計 | 11 | 0 | 11 | 24 | 757 | 792 | 26 | 766 | 792 | 0 | 792 |
| 江南区 | 郵便等投票以外 | 7 | 0 | 7 | 73 | 142 | 222 | 0 | 222 | 222 | 0 | 222 |
| | 郵便等投票 | 0 | 0 | 0 | / | 7 | 7 | / | 7 | 7 | 0 | 7 |
| | 特例郵便等投票に係るもの | / | / | / | / | 1 | 1 | / | 1 | 1 | 0 | 1 |
| | 計 | 7 | 0 | 7 | 73 | 150 | 230 | 0 | 230 | 230 | 0 | 230 |
| 秋葉区 | 郵便等投票以外 | 1 | 1 | 2 | 69 | 138 | 209 | 39 | 170 | 209 | 0 | 209 |
| | 郵便等投票 | 0 | 0 | 0 | / | 9 | 9 | / | 9 | 9 | 0 | 9 |
| | 特例郵便等投票に係るもの | / | / | / | / | 0 | 0 | / | 0 | 0 | 0 | 0 |
| | 計 | 1 | 1 | 2 | 69 | 147 | 218 | 39 | 179 | 218 | 0 | 218 |
| 南 区 | 郵便等投票以外 | 0 | 0 | 0 | 12 | 99 | 111 | 3 | 108 | 111 | 0 | 111 |
| | 郵便等投票 | 0 | 0 | 0 | / | 9 | 9 | / | 9 | 9 | 0 | 9 |
| | 特例郵便等投票に係るもの | / | / | / | / | 0 | 0 | / | 0 | 0 | 0 | 0 |
| | 計 | 0 | 0 | 0 | 12 | 108 | 120 | 3 | 117 | 120 | 0 | 120 |
| 西 区 | 郵便等投票以外 | 8 | 0 | 8 | 71 | 552 | 631 | 50 | 581 | 631 | 0 | 631 |
| | 郵便等投票 | 0 | 0 | 0 | / | 27 | 27 | / | 27 | 27 | 0 | 27 |
| | 特例郵便等投票に係るもの | / | / | / | / | 0 | 0 | / | 0 | 0 | 0 | 0 |
| | 計 | 8 | 0 | 8 | 71 | 579 | 658 | 50 | 608 | 658 | 0 | 658 |
| 西蒲区 | 郵便等投票以外 | 4 | 0 | 4 | 27 | 161 | 192 | 39 | 153 | 192 | 0 | 192 |
| | 郵便等投票 | 0 | 0 | 0 | / | 7 | 7 | / | 7 | 7 | 0 | 7 |
| | 特例郵便等投票に係るもの | / | / | / | / | 0 | 0 | / | 0 | 0 | 0 | 0 |
| | 計 | 4 | 0 | 4 | 27 | 168 | 199 | 39 | 160 | 199 | 0 | 199 |
| 計 | 郵便等投票以外 | 34 | 6 | 40 | 427 | 2,328 | 2,795 | 293 | 2,502 | 2,795 | 0 | 2,795 |
| | 郵便等投票 | 0 | 0 | 0 | / | 120 | 120 | / | 120 | 120 | 0 | 120 |
| | 特例郵便等投票に係るもの | / | / | / | / | 1 | 1 | / | 1 | 1 | 0 | 1 |
| | 計 | 34 | 6 | 40 | 427 | 2,449 | 2,916 | 293 | 2,623 | 2,916 | 0 | 2,916 |

注 郵便等投票は、公職選挙法第49条第2項によるもの

特例郵便等投票は、令和3年6月23日施行「特定患者等の郵便等を用いて行う投票方法の特例に関する法律」によるもの

イ 不在者投票管理者等別不在者投票に関する調

(7) 選挙区

| 行政区 | 区分 | 選挙人の属する区選管の下においてなしたものの(選挙権未取得者等が対象) | 選挙人が所在・居住する地の選管委員長の下においてなしたものの | 船長に対してなしたものの | 病院院長, 老人ホームの長, 国立保養所長, 身体障害者支援施設又は保護施設の長に対してなしたものの | 刑事施設, 警察留置場の管理者に対してなしたものの | 少年院の長, 婦人補導院の長に対してなしたものの | 特定国外派遣組織の長に対してなしたものの | 南極地域調査組織の隊長に対してなしたものの | 小計 | 郵便等投票(法第49条第2項によるもの) | 合計 | 未着等 |
|-----|------|-------------------------------------|--------------------------------|--------------|--|---------------------------|--------------------------|----------------------|-----------------------|-------|----------------------|--------|-----|
| | | | | | | | | | | A | B | C(A+B) | |
| 北 区 | 本人 | 1 | 34 | 0 | 101 | 0 | 0 | 0 | 0 | 136 | 8 | 144 | |
| | 代理投票 | 0 | 1 | 0 | 50 | 0 | 0 | 0 | 0 | 51 | | 51 | |
| | 計 | 1 | 35 | 0 | 151 | 0 | 0 | 0 | 0 | 187 | 8 | 195 | |
| 東 区 | 本人 | 4 | 125 | 0 | 264 | 2 | 0 | 0 | 0 | 395 | 23 | 418 | |
| | 代理投票 | 0 | 0 | 0 | 46 | 0 | 0 | 0 | 0 | 46 | | 46 | |
| | 計 | 4 | 125 | 0 | 310 | 2 | 0 | 0 | 0 | 441 | 23 | 464 | |
| 中央区 | 本人 | 2 | 291 | 0 | 325 | 4 | 0 | 0 | 0 | 622 | 29 | 651 | |
| | 代理投票 | 0 | 0 | 0 | 74 | 0 | 0 | 0 | 0 | 74 | | 74 | |
| | 計 | 2 | 291 | 0 | 399 | 4 | 0 | 0 | 0 | 696 | 29 | 725 | |
| 江南区 | 本人 | 2 | 42 | 0 | 128 | 0 | 0 | 0 | 0 | 172 | 8 | 180 | |
| | 代理投票 | 0 | 0 | 0 | 40 | 0 | 0 | 0 | 0 | 40 | | 40 | |
| | 計 | 2 | 42 | 0 | 168 | 0 | 0 | 0 | 0 | 212 | 8 | 220 | |
| 秋葉区 | 本人 | 1 | 40 | 0 | 116 | 0 | 0 | 0 | 0 | 157 | 8 | 165 | |
| | 代理投票 | 0 | 0 | 0 | 28 | 0 | 0 | 0 | 0 | 28 | | 28 | |
| | 計 | 1 | 40 | 0 | 144 | 0 | 0 | 0 | 0 | 185 | 8 | 193 | |
| 南 区 | 本人 | 0 | 14 | 0 | 72 | 0 | 0 | 0 | 0 | 86 | 8 | 94 | |
| | 代理投票 | 0 | 0 | 0 | 17 | 0 | 0 | 0 | 0 | 17 | | 17 | |
| | 計 | 0 | 14 | 0 | 89 | 0 | 0 | 0 | 0 | 103 | 8 | 111 | |
| 西 区 | 本人 | 0 | 167 | 0 | 314 | 2 | 0 | 0 | 0 | 483 | 26 | 509 | |
| | 代理投票 | 0 | 0 | 0 | 113 | 0 | 0 | 0 | 0 | 113 | | 113 | |
| | 計 | 0 | 167 | 0 | 427 | 2 | 0 | 0 | 0 | 596 | 26 | 622 | |
| 西蒲区 | 本人 | 1 | 24 | 0 | 125 | 0 | 0 | 0 | 0 | 150 | 7 | 157 | |
| | 代理投票 | 0 | 0 | 0 | 38 | 1 | 0 | 0 | 0 | 39 | | 39 | |
| | 計 | 1 | 24 | 0 | 163 | 1 | 0 | 0 | 0 | 189 | 7 | 196 | |
| 計 | 本人 | 11 | 737 | 0 | 1,445 | 8 | 0 | 0 | 0 | 2,201 | 117 | 2,318 | |
| | 代理投票 | 0 | 1 | 0 | 406 | 1 | 0 | 0 | 0 | 408 | | 408 | |
| | 計 | 11 | 738 | 0 | 1,851 | 9 | 0 | 0 | 0 | 2,609 | 117 | 2,726 | |

(イ) 比例代表

| 行政区 | 区分 | 選挙人の属する区選管の下においてなしたものの(選挙権未取得者等が対象) | 選挙人が所在・居住する地の選管委員長の下においてなしたものの | 船長に対してなしたものの | 病院院長, 老人ホームの長, 国立保養所長, 身体障害者支援施設又は保護施設の長に対してなしたものの | 刑事施設, 警察留置場の管理者に対してなしたものの | 少年院の長, 婦人補導院の長に対してなしたものの | 特定国外派遣組織の長に対してなしたものの | 南極地域調査組織の隊長に対してなしたものの | 小計 | 郵便等投票(法第49条第2項によるもの) | 合計 | 未着等 |
|-----|------|-------------------------------------|--------------------------------|--------------|--|---------------------------|--------------------------|----------------------|-----------------------|-------|----------------------|--------|-----|
| | | | | | | | | | | A | B | C(A+B) | |
| 北 区 | 本人 | 1 | 34 | 0 | 100 | 0 | 0 | 0 | 0 | 135 | 8 | 143 | |
| | 代理投票 | 0 | 0 | 0 | 51 | 0 | 0 | 0 | 0 | 51 | | 51 | |
| | 計 | 1 | 34 | 0 | 151 | 0 | 0 | 0 | 0 | 186 | 8 | 194 | |
| 東 区 | 本人 | 4 | 125 | 0 | 265 | 2 | 0 | 0 | 0 | 396 | 23 | 419 | |
| | 代理投票 | 0 | 0 | 0 | 46 | 0 | 0 | 0 | 0 | 46 | | 46 | |
| | 計 | 4 | 125 | 0 | 311 | 2 | 0 | 0 | 0 | 442 | 23 | 465 | |
| 中央区 | 本人 | 2 | 291 | 0 | 323 | 4 | 0 | 0 | 0 | 620 | 29 | 649 | |
| | 代理投票 | 0 | 0 | 0 | 71 | 0 | 0 | 0 | 0 | 71 | | 71 | |
| | 計 | 2 | 291 | 0 | 394 | 4 | 0 | 0 | 0 | 691 | 29 | 720 | |
| 江南区 | 本人 | 2 | 40 | 0 | 128 | 0 | 0 | 0 | 0 | 170 | 8 | 178 | |
| | 代理投票 | 0 | 0 | 0 | 40 | 0 | 0 | 0 | 0 | 40 | | 40 | |
| | 計 | 2 | 40 | 0 | 168 | 0 | 0 | 0 | 0 | 210 | 8 | 218 | |
| 秋葉区 | 本人 | 1 | 41 | 0 | 116 | 0 | 0 | 0 | 0 | 158 | 8 | 166 | |
| | 代理投票 | 0 | 0 | 0 | 29 | 0 | 0 | 0 | 0 | 29 | | 29 | |
| | 計 | 1 | 41 | 0 | 145 | 0 | 0 | 0 | 0 | 187 | 8 | 195 | |
| 南 区 | 本人 | 0 | 14 | 0 | 71 | 0 | 0 | 0 | 0 | 85 | 8 | 93 | |
| | 代理投票 | 0 | 0 | 0 | 17 | 0 | 0 | 0 | 0 | 17 | | 17 | |
| | 計 | 0 | 14 | 0 | 88 | 0 | 0 | 0 | 0 | 102 | 8 | 110 | |
| 西 区 | 本人 | 0 | 167 | 0 | 310 | 2 | 0 | 0 | 0 | 479 | 26 | 505 | |
| | 代理投票 | 0 | 0 | 0 | 109 | 0 | 0 | 0 | 0 | 109 | | 109 | |
| | 計 | 0 | 167 | 0 | 419 | 2 | 0 | 0 | 0 | 588 | 26 | 614 | |
| 西蒲区 | 本人 | 1 | 24 | 0 | 126 | 0 | 0 | 0 | 0 | 151 | 7 | 158 | |
| | 代理投票 | 0 | 0 | 0 | 37 | 1 | 0 | 0 | 0 | 38 | | 38 | |
| | 計 | 1 | 24 | 0 | 163 | 1 | 0 | 0 | 0 | 189 | 7 | 196 | |
| 計 | 本人 | 11 | 736 | 0 | 1,439 | 8 | 0 | 0 | 0 | 2,194 | 117 | 2,311 | |
| | 代理投票 | 0 | 0 | 0 | 400 | 1 | 0 | 0 | 0 | 401 | | 401 | |
| | 計 | 11 | 736 | 0 | 1,839 | 9 | 0 | 0 | 0 | 2,595 | 117 | 2,712 | |

ウ 不在者投票の事由等に関する調

| 区分 | 行政区 | 法第49条第1項 法第48条の2第1項 | | | | | | 法第49条 第4項該 当者(国 外不在者 投票) | 法第49条 第7項該 当者(洋 上投票) | 法第49条 第9項該 当者(南 極投票) | 小計 | 法第49条第2項該当者 (郵便等 投票) | | 合計 |
|------|-----|------------------------|------------|------------|------------|------------|------------|--------------------------------------|-------------------------------|-------------------------------|-------|---------------------------------|----|-------|
| | | 第1号 該当者 | 第2号 該当者 | 第3号 該当者 | 第4号 該当者 | 第5号 該当者 | 第6号 該当者 | | | | | うち法第49 条第3項該 当者(代理 記載) | | |
| 選挙区 | 北 区 | 10 | 10 | 151 | 0 | 15 | 1 | 0 | 0 | 0 | 187 | 8 | 2 | 195 |
| | 東 区 | 29 | 12 | 314 | 0 | 86 | 0 | 0 | 0 | 0 | 441 | 23 | 1 | 464 |
| | 中央区 | 60 | 15 | 403 | 0 | 218 | 0 | 0 | 0 | 0 | 696 | 29 | 4 | 725 |
| | 江南区 | 20 | 3 | 168 | 0 | 21 | 0 | 0 | 0 | 0 | 212 | 8 | 0 | 220 |
| | 秋葉区 | 16 | 1 | 144 | 0 | 24 | 0 | 0 | 0 | 0 | 185 | 8 | 3 | 193 |
| | 南 区 | 9 | 1 | 89 | 0 | 4 | 0 | 0 | 0 | 0 | 103 | 8 | 0 | 111 |
| | 西 区 | 49 | 17 | 429 | 0 | 101 | 0 | 0 | 0 | 0 | 596 | 26 | 0 | 622 |
| | 西蒲区 | 0 | 25 | 164 | 0 | 0 | 0 | 0 | 0 | 0 | 189 | 7 | 2 | 196 |
| | 計 | 193 | 84 | 1,862 | 0 | 469 | 1 | 0 | 0 | 0 | 2,609 | 117 | 12 | 2,726 |
| 比例代表 | 北 区 | 10 | 10 | 151 | 0 | 14 | 1 | 0 | 0 | 0 | 186 | 8 | 2 | 194 |
| | 東 区 | 29 | 12 | 315 | 0 | 86 | 0 | 0 | 0 | 0 | 442 | 23 | 1 | 465 |
| | 中央区 | 60 | 15 | 398 | 0 | 218 | 0 | 0 | 0 | 0 | 691 | 29 | 4 | 720 |
| | 江南区 | 20 | 3 | 168 | 0 | 19 | 0 | 0 | 0 | 0 | 210 | 8 | 0 | 218 |
| | 秋葉区 | 16 | 1 | 145 | 0 | 25 | 0 | 0 | 0 | 0 | 187 | 8 | 3 | 195 |
| | 南 区 | 9 | 1 | 88 | 0 | 4 | 0 | 0 | 0 | 0 | 102 | 8 | 0 | 110 |
| | 西 区 | 49 | 17 | 421 | 0 | 101 | 0 | 0 | 0 | 0 | 588 | 26 | 0 | 614 |
| | 西蒲区 | 0 | 25 | 164 | 0 | 0 | 0 | 0 | 0 | 0 | 189 | 7 | 2 | 196 |
| | 計 | 193 | 84 | 1,850 | 0 | 467 | 1 | 0 | 0 | 0 | 2,595 | 117 | 12 | 2,712 |

エ 不在者投票の受理・不受理に関する調

| 区分 | 行政区 | 投票管理者において受理と決定し、かつ、拒否の決定をしなかったもの | 投票管理者において不受理又は拒否と決定したもの | | | 合計 |
|------|-----|----------------------------------|-------------------------|---------------------|----|-------|
| | | | 開票管理者において受理と決定したもの | 開票管理者において不受理と決定したもの | 計 | |
| 選挙区 | 北 区 | 195 | 0 | 0 | 0 | 195 |
| | 東 区 | 464 | 0 | 0 | 0 | 464 |
| | 中央区 | 716 | 7 | 2 | 9 | 725 |
| | 江南区 | 220 | 0 | 0 | 0 | 220 |
| | 秋葉区 | 193 | 0 | 0 | 0 | 193 |
| | 南 区 | 111 | 0 | 0 | 0 | 111 |
| | 西 区 | 622 | 0 | 0 | 0 | 622 |
| | 西蒲区 | 195 | 0 | 1 | 1 | 196 |
| | 計 | 2,716 | 7 | 0 | 10 | 2,726 |
| 比例代表 | 北 区 | 194 | 0 | 0 | 0 | 194 |
| | 東 区 | 465 | 0 | 0 | 0 | 465 |
| | 中央区 | 712 | 6 | 2 | 8 | 720 |
| | 江南区 | 218 | 0 | 0 | 0 | 218 |
| | 秋葉区 | 195 | 0 | 0 | 0 | 195 |
| | 南 区 | 110 | 0 | 0 | 0 | 110 |
| | 西 区 | 614 | 0 | 0 | 0 | 614 |
| | 西蒲区 | 195 | 0 | 1 | 1 | 196 |
| | 計 | 2,703 | 0 | 0 | 9 | 2,712 |

(10) 在外投票に関する調

ア 方法別在外投票に関する調

(ア) 選挙区

| 行政区 | 区分 | 在外公館の長 に対してなした もの | 郵便等投票に よるもの | 選挙当日の投 票所における 投票 | 名簿登録地の 市区町村にお ける期日前投 票 | 名簿登録地以 外の市区町村 選管における 不在者投票 | 名簿登録地の 市区町村選管 における不在 者投票(選挙権 未取得者等が 対象) | 合計 A |
|-----|------|-------------------------|----------------|------------------------|---------------------------------|-------------------------------------|--|-------------|
| 北 区 | 本人 | 7 | 0 | 0 | 0 | 0 | 0 | 7 |
| | 代理投票 | 0 | | 0 | 0 | 0 | 0 | 0 |
| | 計 | 7 | 0 | 0 | 0 | 0 | 0 | 7 |
| 東 区 | 本人 | 10 | 3 | 0 | 1 | 0 | 0 | 14 |
| | 代理投票 | 0 | | 0 | 0 | 0 | | 0 |
| | 計 | 10 | 3 | 0 | 1 | 0 | 0 | 14 |
| 中央区 | 本人 | 19 | 1 | 0 | 2 | 0 | 0 | 22 |
| | 代理投票 | 0 | | 0 | 0 | 0 | 0 | 0 |
| | 計 | 19 | 1 | 0 | 2 | 0 | 0 | 22 |
| 江南区 | 本人 | 2 | 0 | 0 | 0 | 0 | 0 | 2 |
| | 代理投票 | 0 | | 0 | 0 | 0 | 0 | 0 |
| | 計 | 2 | 0 | 0 | 0 | 0 | 0 | 2 |
| 秋葉区 | 本人 | 2 | 1 | 0 | 0 | 0 | 0 | 3 |
| | 代理投票 | 0 | | 0 | 0 | 0 | 0 | 0 |
| | 計 | 2 | 1 | 0 | 0 | 0 | 0 | 3 |
| 南 区 | 本人 | 2 | 0 | 0 | 0 | 0 | 0 | 2 |
| | 代理投票 | 0 | | 0 | 0 | 0 | 0 | 0 |
| | 計 | 2 | 0 | 0 | 0 | 0 | 0 | 2 |
| 西 区 | 本人 | 19 | 0 | 0 | 0 | 0 | 0 | 19 |
| | 代理投票 | 0 | | 0 | 0 | 0 | 0 | 0 |
| | 計 | 19 | 0 | 0 | 0 | 0 | 0 | 19 |
| 西蒲区 | 本人 | 3 | 0 | 0 | 0 | 0 | 0 | 3 |
| | 代理投票 | 0 | | 0 | 0 | 0 | 0 | 0 |
| | 計 | 3 | 0 | 0 | 0 | 0 | 0 | 3 |
| 計 | 本人 | 64 | 5 | 0 | 3 | 0 | 0 | 72 |
| | 代理投票 | 0 | | 0 | 0 | 0 | 0 | 0 |
| | 計 | 64 | 5 | 0 | 3 | 0 | 0 | 72 |

(イ) 比例代表

| 行政区 | 区分 | 在外公館の長 に対してなした もの | 郵便等投票に よるもの | 選挙当日の投 票所における 投票 | 名簿登録地の 市区町村にお ける期日前投 票 | 名簿登録地以 外の市区町村 選管における 不在者投票 | 名簿登録地の 市区町村選管 における不在 者投票(選挙権 未取得者等が 対象) | 合計 A |
|-----|------|-------------------------|----------------|------------------------|---------------------------------|-------------------------------------|--|-------------|
| 北 区 | 本人 | 7 | 0 | 0 | 0 | 0 | 0 | 7 |
| | 代理投票 | 0 | | 0 | 0 | 0 | 0 | 0 |
| | 計 | 7 | 0 | 0 | 0 | 0 | 0 | 7 |
| 東 区 | 本人 | 10 | 3 | 0 | 1 | 0 | 0 | 14 |
| | 代理投票 | 0 | | 0 | 0 | 0 | 0 | 0 |
| | 計 | 10 | 3 | 0 | 1 | 0 | 0 | 14 |
| 中央区 | 本人 | 19 | 1 | 0 | 2 | 0 | 0 | 22 |
| | 代理投票 | 0 | | 0 | 0 | 0 | 0 | 0 |
| | 計 | 19 | 1 | 0 | 2 | 0 | 0 | 22 |
| 江南区 | 本人 | 2 | 0 | 0 | 0 | 0 | 0 | 2 |
| | 代理投票 | 0 | | 0 | 0 | 0 | 0 | 0 |
| | 計 | 2 | 0 | 0 | 0 | 0 | 0 | 2 |
| 秋葉区 | 本人 | 2 | 1 | 0 | 0 | 0 | 0 | 3 |
| | 代理投票 | 0 | | 0 | 0 | 0 | 0 | 0 |
| | 計 | 2 | 1 | 0 | 0 | 0 | 0 | 3 |
| 南 区 | 本人 | 2 | 0 | 0 | 0 | 0 | 0 | 2 |
| | 代理投票 | 0 | | 0 | 0 | 0 | 0 | 0 |
| | 計 | 2 | 0 | 0 | 0 | 0 | 0 | 2 |
| 西 区 | 本人 | 19 | 0 | 0 | 0 | 0 | 0 | 19 |
| | 代理投票 | 0 | | 0 | 0 | 0 | 0 | 0 |
| | 計 | 19 | 0 | 0 | 0 | 0 | 0 | 19 |
| 西蒲区 | 本人 | 3 | 0 | 0 | 0 | 0 | 0 | 3 |
| | 代理投票 | 0 | | 0 | 0 | 0 | 0 | 0 |
| | 計 | 3 | 0 | 0 | 0 | 0 | 0 | 3 |
| 計 | 本人 | 64 | 5 | 0 | 3 | 0 | 0 | 72 |
| | 代理投票 | 0 | | 0 | 0 | 0 | 0 | 0 |
| | 計 | 64 | 5 | 0 | 3 | 0 | 0 | 72 |

イ 在外投票の受理・不受理に関する調

| 区分 | 行政区 | 投票管理者において受理と決定し、かつ、拒否の決定をしなかったもの | 投票管理者において不受理又は拒否と決定したもの | | | 合計 |
|------|-----|----------------------------------|-------------------------|---------------------|---|----|
| | | | 開票管理者において受理と決定したもの | 開票管理者において不受理と決定したもの | 計 | |
| 選挙区 | 北 区 | 7 | 0 | 0 | 0 | 7 |
| | 東 区 | 13 | 0 | 0 | 0 | 13 |
| | 中央区 | 20 | 0 | 0 | 0 | 20 |
| | 江南区 | 2 | 0 | 0 | 0 | 2 |
| | 秋葉区 | 3 | 0 | 0 | 0 | 3 |
| | 南 区 | 2 | 0 | 0 | 0 | 2 |
| | 西 区 | 0 | 0 | 0 | 0 | 0 |
| | 西蒲区 | 3 | 0 | 0 | 0 | 3 |
| | 計 | 50 | 0 | 0 | 0 | 50 |
| 比例代表 | 北 区 | 7 | 0 | 0 | 0 | 7 |
| | 東 区 | 13 | 0 | 0 | 0 | 13 |
| | 中央区 | 20 | 0 | 0 | 0 | 20 |
| | 江南区 | 2 | 0 | 0 | 0 | 2 |
| | 秋葉区 | 3 | 0 | 0 | 0 | 3 |
| | 南 区 | 2 | 0 | 0 | 0 | 2 |
| | 西 区 | 0 | 0 | 0 | 0 | 0 |
| | 西蒲区 | 3 | 0 | 0 | 0 | 3 |
| | 計 | 50 | 0 | 0 | 0 | 50 |

注 国外での在外公館投票、郵便等投票のみ(在外選挙人名簿登録者が国内で行った当日投票、期日前投票、不在者投票は含まない。)

(11) 投票所及び開票所に使用した施設に関する調

| | 行政区 | 地方公共団体等の管理する施設 | | | | | | | 左記以外の施設 | | 合計 A+B | うち借上料を要した施設 |
|-----|-----|----------------|--------|-----|-----|------------------|------|-----|---------|----|-----------|-------------|
| | | 区役所出張所 | 学校・幼稚園 | 公会堂 | 公民館 | 体育館 (学校以外のもの) | 集会施設 | その他 | 小計 A | B | | |
| 投票所 | 北 区 | 1 | 8 | | | | 3 | 3 | 15 | 6 | 21 | (6) |
| | 東 区 | | 17 | | | | 2 | | 19 | 2 | 21 | (2) |
| | 中央区 | | 22 | | 1 | | 3 | 4 | 30 | 1 | 31 | (3) |
| | 江南区 | 2 | 5 | | | | 2 | 18 | 27 | 1 | 28 | (5) |
| | 秋葉区 | 1 | 9 | | | | 4 | 2 | 16 | 10 | 26 | (10) |
| | 南 区 | 2 | 4 | | 2 | | 7 | 4 | 19 | 2 | 21 | (2) |
| | 西 区 | 1 | 21 | | 6 | | 1 | 2 | 31 | 5 | 36 | (5) |
| | 西蒲区 | 5 | 6 | | 3 | | 3 | 9 | 26 | 3 | 29 | (3) |
| | 計 | 12 | 92 | 0 | 12 | 0 | 25 | 42 | 183 | 30 | 213 | (36) |
| 開票所 | 北 区 | | | | | 1 | | | 1 | | 1 | |
| | 東 区 | | | | | 1 | | | 1 | | 1 | |
| | 中央区 | | | | | 1 | | | 1 | | 1 | |
| | 江南区 | | | | | | 1 | | 1 | | 1 | |
| | 秋葉区 | | | | | 1 | | | 1 | | 1 | |
| | 南 区 | | | | | 1 | | | 1 | | 1 | |
| | 西 区 | | | | | 1 | | | 1 | | 1 | |
| | 西蒲区 | | | | | 1 | | | 1 | | 1 | |
| | 計 | 0 | 0 | 0 | 0 | 7 | 1 | 0 | 8 | 0 | 8 | 0 |

(12) 借上料を要した投票所の施設名

| 一連番号 | 選挙区 | 投票区 | 施設名 | 所在地 |
|------|-----|-----|--------------|-----------------|
| 1 | 北 区 | 104 | 太郎代自治会館 | 新潟市北区太郎代120 |
| 2 | 北 区 | 106 | 三軒屋町自治会館 | 新潟市北区三軒屋町19-16 |
| 3 | 北 区 | 110 | こまくさ保育園 | 新潟市北区柳原3-10-25 |
| 4 | 北 区 | 114 | 尾山ニュータウン公民館 | 新潟市北区内島見2185-30 |
| 5 | 北 区 | 115 | 樋ノ入公民館 | 新潟市北区樋ノ入1471 |
| 6 | 北 区 | 116 | 笹山公民館 | 新潟市北区笹山2058 |
| 7 | 東 区 | 209 | 松崎自治会館 | 東区松崎1-14-25 |
| 8 | 東 区 | 216 | 紫竹集会所 | 新潟市東区紫竹6-24-33 |
| 9 | 中央区 | 320 | 恵光学園第一幼稚園 | 新潟市中央区天神尾1-4-1 |
| 10 | 中央区 | 321 | 県立新潟テクノスクール | 新潟市中央区鑑西1-11-2 |
| 11 | 中央区 | 325 | 愛泉こども園 | 新潟市中央区上所3-14-1 |
| 12 | 江南区 | 417 | 藤山会館 | 新潟市江南区藤山11-6-28 |
| 13 | 江南区 | 418 | 焼山集落開発センター | 新潟市江南区阿賀野2-1-20 |
| 14 | 江南区 | 424 | 鍋湯新田自治会館 | 新潟市江南区鍋湯新田275 |
| 15 | 江南区 | 426 | 割野集落開発センター | 新潟市江南区割野684 |
| 16 | 江南区 | 427 | 和田公民館 | 新潟市江南区和田1482 |
| 17 | 秋葉区 | 502 | 北上公会堂 | 新潟市秋葉区北上3-13-11 |
| 18 | 秋葉区 | 505 | 田家町内会館(氏子会館) | 新潟市秋葉区田家3-1 |
| 19 | 秋葉区 | 506 | 草水町内会館 | 新潟市秋葉区草水町3-5-1 |
| 20 | 秋葉区 | 507 | 柄目木自治会館 | 新潟市秋葉区柄目木309-4 |
| 21 | 秋葉区 | 508 | 大安寺集落開発センター | 新潟市秋葉区大安寺318-2 |
| 22 | 秋葉区 | 511 | おぎかわこども園 | 新潟市秋葉区中野3-20-7 |
| 23 | 秋葉区 | 516 | 金津公会堂 | 新潟市秋葉区金津618-2 |
| 24 | 秋葉区 | 517 | 小口公会堂 | 新潟市秋葉区小口1013 |
| 25 | 秋葉区 | 519 | 秋葉会館 | 新潟市秋葉区秋葉1-17-3 |
| 26 | 秋葉区 | 523 | 川口地域交流会館 | 新潟市秋葉区川口392-5 |
| 27 | 南 区 | 608 | ワークセンターしらはす | 新潟市南区戸石45-2 |
| 28 | 南 区 | 612 | 中鷺ノ木ふれあいセンター | 新潟市南区鷺ノ木新田973 |
| 29 | 西 区 | 720 | 中権寺公民館 | 新潟市西区中権寺2821 |
| 30 | 西 区 | 723 | 新潟国際情報大学 | 新潟市西区みずき野3-1-1 |
| 31 | 西 区 | 724 | 保古野木保育園 | 新潟市西区保古野木901 |
| 32 | 西 区 | 729 | 板井公民館 | 新潟市西区板井2597 |
| 33 | 西 区 | 736 | 四ツ郷屋公民館 | 新潟市西区四ツ郷屋1830 |
| 34 | 西蒲区 | 824 | 横戸集会所 | 新潟市西蒲区横戸137 |
| 35 | 西蒲区 | 825 | 大曽根集落開発センター | 新潟市西蒲区大曽根1298 |
| 36 | 西蒲区 | 826 | 五之上ふれあいセンター | 新潟市西蒲区五之上253 |

(13) 立会人に関する調

ア 当日投票

| 行政区 | 投票所数 | 投票立会人 | | | | | | 開票立会人 | | |
|-----|------|-------|----------|--------|--------|---------------|------------|----------|----------------|----|
| | | 立会人数 | | 18・19歳 | 20歳代 | 30歳代～ 40歳代 | 50歳代 以上 | 開票 所数 | 立会人数 選挙区 比例 | |
| 北 区 | 21 | 男 | 41 | | | 6 | 35 | 1 | 3 | 6 |
| | | 女 | 14 | | | 1 | 13 | | | |
| | | 計 | 55 | 0 | 0 | 7 | 48 | | | |
| 東 区 | 21 | 男 | (13) 28 | | | (13) 28 | | 1 | 3 | 6 |
| | | 女 | (7) 14 | | | (1) 2 | (6) 12 | | | |
| | | 計 | (20) 42 | 0 | 0 | (1) 2 | (19) 40 | | | |
| 中央区 | 31 | 男 | 51 | | | 3 | 48 | 1 | 3 | 7 |
| | | 女 | 20 | | | 2 | 18 | | | |
| | | 計 | 71 | 0 | 0 | 5 | 66 | | | |
| 江南区 | 28 | 男 | (8) 37 | | | 1 | (8) 35 | 1 | 3 | 8 |
| | | 女 | (10) 19 | | (1) 1 | | (9) 18 | | | |
| | | 計 | (18) 56 | 0 | (1) 2 | 1 | (17) 53 | | | |
| 秋葉区 | 26 | 男 | 26 | 2 | 2 | 2 | 20 | 1 | 3 | 8 |
| | | 女 | 26 | 3 | 2 | 8 | 13 | | | |
| | | 計 | 52 | 5 | 4 | 10 | 33 | | | |
| 南 区 | 21 | 男 | 39 | | | 5 | 34 | 1 | 3 | 6 |
| | | 女 | 4 | | | 1 | 3 | | | |
| | | 計 | 43 | 0 | 0 | 6 | 37 | | | |
| 西 区 | 36 | 男 | 55 | | | 2 | 53 | 1 | 3 | 8 |
| | | 女 | 23 | | 1 | 1 | 21 | | | |
| | | 計 | 78 | 0 | 1 | 3 | 74 | | | |
| 西蒲区 | 29 | 男 | 36 | 3 | 5 | | 28 | 1 | 3 | 7 |
| | | 女 | 23 | 2 | | 4 | 17 | | | |
| | | 計 | 59 | 5 | 5 | 4 | 45 | | | |
| 計 | 213 | 男 | (21) 313 | (0) 5 | (0) 8 | (0) 19 | (21) 281 | 8 | 24 | 56 |
| | | 女 | (17) 143 | (0) 5 | (1) 4 | (1) 19 | (15) 115 | | | |
| | | 計 | (38) 456 | (0) 10 | (1) 12 | (1) 38 | (36) 396 | | | |

注1 1投票所当り2人の投票立会人が従事するが、半日で交替した投票所があるため、投票所数×2人とはならない。

2 公募による投票立会人は()で再掲した。

イ 期日前投票

| 行政区 | 期日前 投票所数 | 投票立会人 | | | | | | |
|-----|-------------|---------------------|-----------|--------|-------|---------------|------------|---------|
| | | 立会人数 (17日間の実働人数) | | 18・19歳 | 20歳代 | 30歳代～ 40歳代 | 50歳代 以上 | |
| 北 区 | 2 | 男 | (44) 44 | | | | (44) 44 | |
| | | 女 | (24) 24 | | | | (24) 24 | |
| | | 計 | (68) 68 | 0 | 0 | 0 | (68) 68 | |
| 東 区 | 2 | 男 | (17) 36 | | | (1) 1 | (16) 35 | |
| | | 女 | (13) 22 | | | (1) 1 | (12) 21 | |
| | | 計 | (30) 58 | 0 | 0 | (2) 2 | (28) 56 | |
| 中央区 | 4 | 男 | 103 | | | | 1 | 102 |
| | | 女 | 44 | | 1 | 2 | 41 | |
| | | 計 | 147 | 0 | 1 | 3 | 143 | |
| 江南区 | 2 | 男 | (22) 27 | | (2) 2 | (1) 1 | (19) 24 | |
| | | 女 | (21) 31 | | | (2) 2 | (19) 29 | |
| | | 計 | (43) 58 | 0 | (2) 2 | (3) 3 | (38) 53 | |
| 秋葉区 | 2 | 男 | 21 | | | | 3 | 18 |
| | | 女 | 23 | 1 | 1 | 5 | 16 | |
| | | 計 | 44 | 1 | 1 | 8 | 34 | |
| 南 区 | 3 | 男 | (26) 32 | (1) 1 | | (2) 2 | (23) 29 | |
| | | 女 | (17) 21 | | | | 1 | (17) 20 |
| | | 計 | (43) 53 | (1) 1 | 0 | (2) 3 | (40) 49 | |
| 西 区 | 3 | 男 | 90 | | | | 2 | 88 |
| | | 女 | 30 | | 2 | 1 | 27 | |
| | | 計 | 120 | 0 | 2 | 3 | 115 | |
| 西蒲区 | 5 | 男 | 41 | | | | 1 | 40 |
| | | 女 | 28 | | | | 1 | 27 |
| | | 計 | 69 | 0 | 0 | 2 | 67 | |
| 計 | 23 | 男 | (109) 394 | (1) 1 | (2) 2 | (4) 11 | (102) 380 | |
| | | 女 | (75) 223 | (0) 1 | (0) 4 | (3) 13 | (72) 205 | |
| | | 計 | (184) 617 | (1) 2 | (2) 6 | (7) 24 | (174) 585 | |

注1 期日前投票期間(17日間)の実働人数であり、延べ人数ではない。実際に何人の者が従事したかを表している。

2 公募による投票立会人は()で再掲した。

(14) 投票管理者及び投票事務従事者に関する調

ア 当日投票

| 選挙区 | 投票所数 | 投票管理者 | | | | 投票事務従事者 | | | |
|-----|------|-------|-------|-------------|-----|----------|----------|-----|-------|
| | | 投票管理者 | 職務代理者 | 臨時に職務を管掌した者 | 計 | 市, 区選管職員 | 市, 区役所職員 | その他 | 計 |
| 北 区 | 21 | 21 | 0 | 0 | 21 | 0 | 177 | 1 | 178 |
| 東 区 | 21 | 21 | 0 | 0 | 21 | 1 | 170 | 0 | 171 |
| 中央区 | 31 | 31 | 0 | 0 | 31 | 0 | 275 | 0 | 275 |
| 江南区 | 28 | 28 | 0 | 0 | 28 | 0 | 192 | 0 | 192 |
| 秋葉区 | 26 | 26 | 0 | 0 | 26 | 8 | 168 | 0 | 176 |
| 南 区 | 21 | 21 | 0 | 0 | 21 | 0 | 137 | 0 | 137 |
| 西 区 | 36 | 36 | 0 | 0 | 36 | 0 | 284 | 0 | 284 |
| 西蒲区 | 29 | 29 | 0 | 0 | 29 | 0 | 186 | 0 | 186 |
| 計 | 213 | 213 | 0 | 0 | 213 | 9 | 1,589 | 1 | 1,599 |

イ 期日前投票

| 選挙区 | 投票所数 | 期日前投票所の投票管理者 | | | | 期日前投票所の投票事務従事者 | | | |
|-----|------|--------------|-------|-------------|-----|----------------|----------|-----|-----|
| | | 投票管理者 | 職務代理者 | 臨時に職務を管掌した者 | 計 | 市, 区選管職員 | 市, 区役所職員 | その他 | 計 |
| 北 区 | 2 | 25 | 0 | 0 | 25 | 21 | 16 | 0 | 37 |
| 東 区 | 2 | 14 | 0 | 0 | 14 | 0 | 28 | 0 | 28 |
| 中央区 | 4 | 38 | 0 | 0 | 38 | 13 | 116 | 0 | 129 |
| 江南区 | 2 | 16 | 0 | 0 | 16 | 17 | 5 | 0 | 22 |
| 秋葉区 | 2 | 18 | 0 | 0 | 18 | 18 | 35 | 0 | 53 |
| 南 区 | 3 | 29 | 0 | 0 | 29 | 10 | 57 | 0 | 67 |
| 西 区 | 3 | 21 | 0 | 0 | 21 | 20 | 36 | 49 | 105 |
| 西蒲区 | 5 | 29 | 0 | 0 | 29 | 50 | 60 | 0 | 110 |
| 計 | 23 | 190 | 0 | 0 | 190 | 149 | 353 | 49 | 551 |

注 期日前投票期間(17日間)の実働人数であり、延べ人数ではない。実際に何人の者が従事したかを表している。

(15) 年代別投票率に関する調（抽出）（選挙区）

ア 年代別投票率調（抽出投票区一覧表）

新潟市内の99か所の投票区の年代別投票動向を調べたものである。(期日前投票・不在者投票を含む。)

※北區8か所、東區20か所、中央區25か所、江南區7か所、秋葉區11か所、南区4か所、西区22か所、西蒲區2か所

| 区 | 投票区 | 投票所 | 当日 有権者数 | 投票者数 | 投票率 (%) | 区 | 投票区 | 投票所 | 当日 有権者数 | 投票者数 | 投票率 (%) | |
|-----|-------------|----------------|------------|-------|------------|-------|---------------|----------------|------------|-------|------------|-------|
| 北區 | 101 | 松浜小学校 | 6,744 | 3,093 | 45.86 | 江南區 | 402 | 亀田第二保育園 | 4,023 | 2,088 | 51.90 | |
| | 103 | 太夫浜小学校 | 3,662 | 1,513 | 41.32 | | 403 | 亀田市民会館 | 4,448 | 2,233 | 50.20 | |
| | 105 | 濁川小学校 | 6,000 | 2,980 | 49.67 | | 408 | 亀田東小学校 | 3,088 | 1,457 | 47.18 | |
| | 106 | 三軒屋町自治会館 | 3,325 | 1,584 | 47.64 | | 410 | 江南区役所 | 3,585 | 1,799 | 50.18 | |
| | 107 | 北区役所 | 5,897 | 3,119 | 52.89 | | 412 | 横越出張所 | 3,627 | 1,784 | 49.19 | |
| | 111 | 葛塚東小学校 | 3,588 | 1,978 | 55.13 | | 423 | 曾野木連絡所 | 4,747 | 2,303 | 48.51 | |
| | 117 | 早通南小学校 | 4,421 | 2,257 | 51.05 | | 428 | 曾野木コミュニティセンター | 3,540 | 1,810 | 51.13 | |
| | 118 | 早通中学校 | 3,933 | 1,993 | 50.67 | | 501 | 新津第一小学校 | 3,421 | 1,924 | 56.24 | |
| 東區 | 202 | 山の下中学校 | 4,245 | 2,126 | 50.08 | 秋葉區 | 503 | 新津第三小学校体育館 | 6,833 | 3,937 | 57.62 | |
| | 203 | 大山保育園 | 3,888 | 1,875 | 48.23 | | 504 | 秋葉区役所 | 4,611 | 2,542 | 55.13 | |
| | 204 | 東山の下小学校 | 3,914 | 1,783 | 45.55 | | 510 | 結幼稚園 | 3,724 | 1,923 | 51.64 | |
| | 205 | 藤見中学校 | 4,697 | 2,426 | 51.65 | | 511 | おぎかわこども園 | 3,008 | 1,668 | 55.45 | |
| | 206 | 中地区コミュニティセンター | 6,333 | 3,182 | 50.24 | | 515 | 金津地区コミュニティセンター | 2,757 | 1,601 | 58.07 | |
| | 207 | 臨空船江会館 | 4,867 | 2,347 | 48.22 | | 520 | 新津第二小学校 | 4,003 | 2,275 | 56.83 | |
| | 208 | 下山小学校 | 6,186 | 3,102 | 50.15 | | 522 | 荻川小学校 | 5,500 | 3,207 | 58.31 | |
| | 209 | 松崎自治会館 | 4,814 | 2,365 | 49.13 | | 523 | 川口地域交流会館 | 3,574 | 2,006 | 56.13 | |
| | 210 | 新潟市立東特別支援学校 | 3,974 | 1,810 | 45.55 | | 524 | 小須戸まちづくりセンター | 3,894 | 2,105 | 54.06 | |
| | 211 | 大形小学校 | 8,047 | 3,768 | 46.82 | | 526 | 小須戸ふれあい会館 | 3,512 | 1,849 | 52.65 | |
| | 212 | 木戸中学校 | 7,344 | 3,096 | 42.16 | | 南区 | 601 | 白根小学校 | 3,412 | 1,593 | 46.69 |
| | 213 | 牡丹山小学校 | 6,427 | 2,922 | 45.46 | | | 607 | 白根地域生活センター | 4,360 | 2,095 | 48.05 |
| | 214 | 木戸小学校 | 8,471 | 4,115 | 48.58 | | | 613 | 根岸小学校 | 3,198 | 1,559 | 48.75 |
| | 215 | 東新潟中学校 | 3,085 | 1,404 | 45.51 | | | 615 | 大通地域生活センター | 3,933 | 1,818 | 46.22 |
| 216 | 紫竹集会所 | 4,796 | 2,136 | 44.54 | 西区 | 701 | 坂井輪中学校 | 5,226 | 2,819 | 53.94 | | |
| 217 | 石山中学校 | 7,831 | 3,935 | 50.25 | | 702 | 新通小学校 | 6,016 | 3,145 | 52.28 | | |
| 218 | 中野山小学校 | 6,528 | 3,341 | 51.18 | | 703 | 坂井東小学校 | 4,663 | 2,421 | 51.92 | | |
| 219 | 南中野山小学校 | 6,006 | 3,268 | 54.41 | | 704 | 坂井輪小学校 | 8,030 | 4,309 | 53.66 | | |
| 220 | 石山保育園 | 5,502 | 2,800 | 50.89 | | 705 | 小新中学校 | 3,052 | 1,593 | 52.20 | | |
| 221 | 東中野山小学校 | 5,074 | 2,651 | 52.25 | | 706 | 小針小学校 | 4,473 | 2,527 | 56.49 | | |
| 中央區 | 301 | 鏡淵小学校 | 4,350 | 2,495 | | 57.36 | 707 | 小針中学校 | 5,697 | 2,985 | 52.40 | |
| | 302 | 関屋小学校 | 4,307 | 2,503 | | 58.11 | 708 | 東青山小学校 | 6,726 | 3,832 | 56.97 | |
| | 304 | 浜浦小学校 | 4,925 | 2,835 | | 57.56 | 709 | 青山コミュニティハウス | 3,866 | 2,253 | 58.28 | |
| | 305 | 有明台小学校 | 3,475 | 1,975 | | 56.83 | 710 | 青山小学校 | 3,463 | 1,843 | 53.22 | |
| | 306 | 白山小学校 | 5,304 | 2,931 | | 55.26 | 711 | 真砂小学校 | 5,875 | 3,216 | 54.74 | |
| | 308 | 新潟小学校 | 3,650 | 2,112 | 57.86 | 712 | 坂井輪コミュニティセンター | 3,791 | 2,070 | 54.60 | | |
| | 309 | クロスパルにいがた | 5,167 | 2,703 | 52.31 | 713 | 五十嵐中学校 | 5,118 | 2,628 | 51.35 | | |
| | 310 | 二葉コミュニティハウス | 3,117 | 1,588 | 50.95 | 714 | 五十嵐小学校 | 8,065 | 4,250 | 52.70 | | |
| | 311 | 新潟柳都中学校 | 3,079 | 1,611 | 52.32 | 716 | 内野小学校 | 3,068 | 1,620 | 52.80 | | |
| | 312 | 北部総合コミュニティセンター | 4,686 | 2,458 | 52.45 | 718 | 内野中学校 | 7,754 | 3,961 | 51.08 | | |
| | 313 | 南万代小学校 | 5,023 | 2,755 | 54.85 | 719 | 西コミュニティセンター | 6,010 | 3,104 | 51.65 | | |
| | 314 | 官浦中学校 | 4,216 | 2,353 | 55.81 | 730 | 黒埼農村環境改善センター | 3,387 | 1,711 | 50.52 | | |
| | 318 | 沼垂小学校 | 4,490 | 2,420 | 53.90 | 732 | 黒崎市民会館 | 4,534 | 2,351 | 51.85 | | |
| | 319 | 笹口小学校 | 5,511 | 2,754 | 49.97 | 733 | 山田小学校 | 3,809 | 1,902 | 49.93 | | |
| | 321 | 県立新潟テクノスクール | 6,497 | 3,536 | 54.43 | 734 | 黒崎北部公民館 | 4,980 | 2,690 | 54.02 | | |
| | 322 | 紫竹山小学校 | 5,715 | 2,914 | 50.99 | 735 | 新通つばさ小学校 | 4,899 | 2,595 | 52.97 | | |
| | 323 | 桜が丘小学校 | 8,176 | 4,315 | 52.78 | 西蒲區 | 803 | 西蒲区役所 | 2,932 | 1,505 | 51.33 | |
| | 324 | 山潟小学校 | 6,403 | 3,308 | 51.66 | | 804 | 巻地域保健福祉センター | 3,348 | 1,856 | 55.44 | |
| | 325 | 愛泉こども園 | 3,837 | 2,122 | 55.30 | | | 489,703 | 253,694 | 51.81 | | |
| 326 | 上所小学校 | 6,281 | 3,340 | 53.18 | | | | | | | | |
| 327 | 上山小学校 | 8,149 | 4,391 | 53.88 | | | | | | | | |
| 328 | 女池小学校 | 7,368 | 3,753 | 50.94 | | | | | | | | |
| 329 | 鳥屋野小学校 | 8,252 | 3,807 | 46.13 | | | | | | | | |
| 330 | 鳥屋野中学校 | 5,139 | 2,850 | 55.46 | | | | | | | | |
| 331 | 上山コミュニティハウス | 7,407 | 4,134 | 55.81 | | | | | | | | |

イ 年代別投票率調（抽出投票区合計表）

| 年齢区分 | 性別 | 抽出投票区の合計 | | |
|-------|----|----------|---------|--------|
| | | 有権者数 | 投票者数 | 投票率(%) |
| 18 | 男 | 2,596 | 942 | 36.29 |
| | 女 | 2,574 | 1,016 | 39.47 |
| | 計 | 5,170 | 1,958 | 37.87 |
| 19 | 男 | 2,767 | 756 | 27.32 |
| | 女 | 2,577 | 798 | 30.97 |
| | 計 | 5,344 | 1,554 | 29.08 |
| 20～24 | 男 | 13,605 | 3,332 | 24.49 |
| | 女 | 13,105 | 3,909 | 29.83 |
| | 計 | 26,710 | 7,241 | 27.11 |
| 25～29 | 男 | 13,002 | 4,112 | 31.63 |
| | 女 | 13,081 | 4,921 | 37.62 |
| | 計 | 26,083 | 9,033 | 34.63 |
| 30～39 | 男 | 14,395 | 5,657 | 39.30 |
| | 女 | 14,641 | 6,157 | 42.05 |
| | 計 | 29,036 | 11,814 | 40.69 |
| 35～39 | 男 | 16,900 | 6,899 | 40.82 |
| | 女 | 16,879 | 7,374 | 43.69 |
| | 計 | 33,779 | 14,273 | 42.25 |
| 40～44 | 男 | 19,143 | 8,847 | 46.22 |
| | 女 | 19,065 | 9,007 | 47.24 |
| | 計 | 38,208 | 17,854 | 46.73 |
| 45～49 | 男 | 23,010 | 11,658 | 50.66 |
| | 女 | 23,076 | 11,957 | 51.82 |
| | 計 | 46,086 | 23,615 | 51.24 |
| 50～54 | 男 | 21,391 | 11,523 | 53.87 |
| | 女 | 21,177 | 11,639 | 54.96 |
| | 計 | 42,568 | 23,162 | 54.41 |
| 55～59 | 男 | 17,822 | 10,618 | 59.58 |
| | 女 | 18,626 | 11,126 | 59.73 |
| | 計 | 36,448 | 21,744 | 59.66 |
| 60～64 | 男 | 16,396 | 10,675 | 65.11 |
| | 女 | 17,019 | 10,961 | 64.40 |
| | 計 | 33,415 | 21,636 | 64.75 |
| 65～69 | 男 | 17,086 | 11,902 | 69.66 |
| | 女 | 18,685 | 12,542 | 67.12 |
| | 計 | 35,771 | 24,444 | 68.33 |
| 70～74 | 男 | 20,319 | 14,578 | 71.75 |
| | 女 | 23,936 | 16,098 | 67.25 |
| | 計 | 44,255 | 30,676 | 69.32 |
| 75～79 | 男 | 14,129 | 10,146 | 71.81 |
| | 女 | 17,392 | 11,019 | 63.36 |
| | 計 | 31,521 | 21,165 | 67.15 |
| 80以上 | 男 | 19,652 | 10,965 | 55.80 |
| | 女 | 35,657 | 12,560 | 35.22 |
| | 計 | 55,309 | 23,525 | 42.53 |
| 合計 | 男 | 232,213 | 122,610 | 52.80 |
| | 女 | 257,490 | 131,084 | 50.91 |
| | 計 | 489,703 | 253,694 | 51.81 |

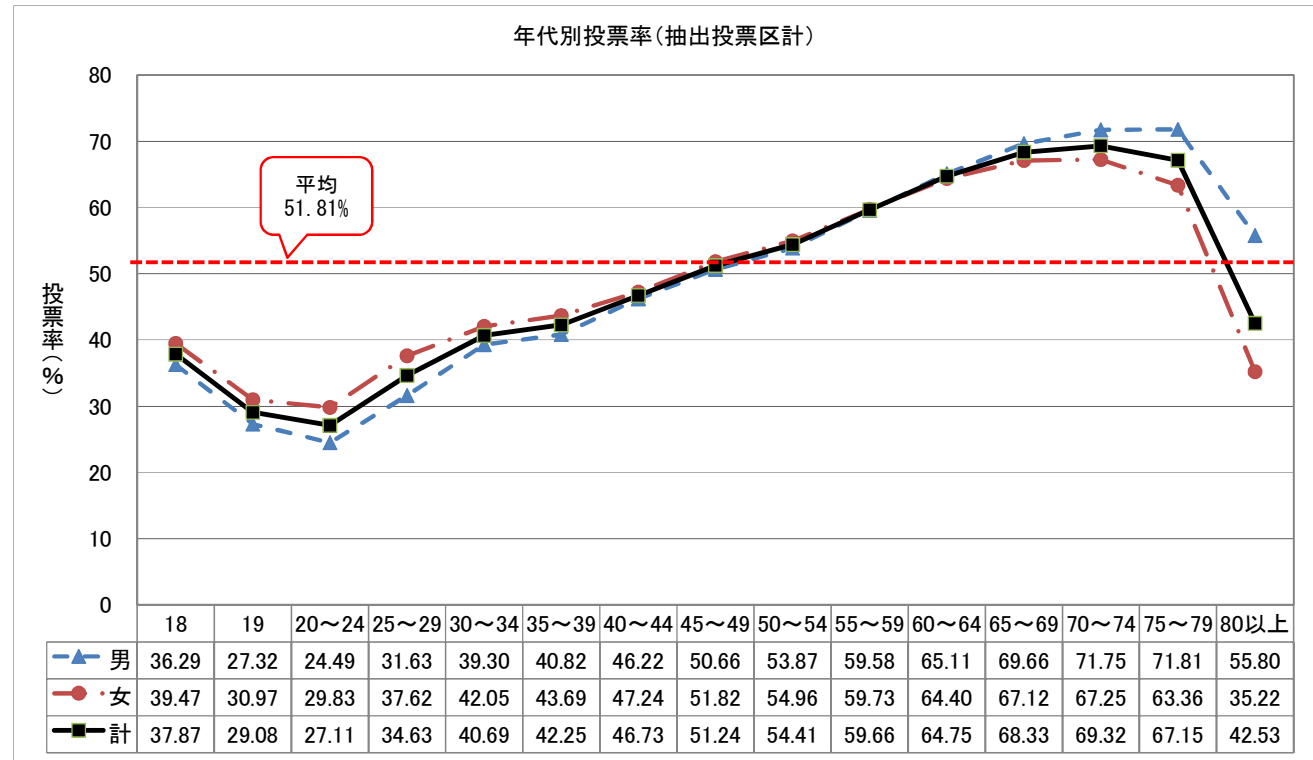

5 開 票

(1) 候補者別得票数等に関する調（選挙区）

| 全県 順位 | 候補者名 | 党派 | 新潟市得票数 | 全県得票数 | 新前 元別 | 当落 |
|-----------------------|---------|-------|---------|-------------|---------------------------|----|
| 1 | 小林 一大 | 自由民主党 | 168,161 | 517,581 | 新 | 当 |
| 2 | 森 ゆうこ | 立憲民主党 | 148,653 | 448,651 | 前 | 落 |
| 3 | 遠藤 弘樹 | 参政党 | 12,166 | 32,500 | 新 | 落 |
| 4 | おち ひろゆき | NHK党 | 6,383 | 17,098 | 新 | 落 |
| 有 効 投 票 | | | 335,363 | 1,015,830 | ※県持ち帰り、不受理不明のため 不確定 | |
| 無 効 投 票 | | | 5,616 | 16,627 | | |
| 無 効 投 票 率 | | | 1.65% | 1.61% | | |
| 持 ち 帰 り と 思 わ れ る も の | | | 3 | 14 | | |
| 不 受 理 | | | 3 | | | |
| 投 票 総 数 | | | 340,979 | 1,032,457 | | |
| 投 票 者 数 | | | 340,985 | 1,032,469 | | |
| 選 挙 日 当 日 の 有 権 者 数 | | | 662,000 | 1,866,525 | | |
| 投 票 率 | | | 51.51% | 55.32% | | |
| 法 定 得 票 数 | | | — | 169,305.000 | | |
| 供 託 物 没 収 点 | | | — | 126,978.750 | ※有効投票を定数1で除して得た 数の8分の1 | |

備考 掲載順序は、全県得票数の多い順による。

開票区（行政区）毎の得票数等

| 候補者名 | 党派 | 北区 | 東区 | 中央区 | 江南区 | 秋葉区 | 南区 | 西区 | 西蒲区 |
|-------------|-------|--------|---------|---------|--------|--------|--------|---------|--------|
| 小林 一大 | 自由民主党 | 14,960 | 26,327 | 40,485 | 14,380 | 17,926 | 8,967 | 33,297 | 11,819 |
| 森 ゆうこ | 立憲民主党 | 13,196 | 24,898 | 32,638 | 12,597 | 15,814 | 7,888 | 30,611 | 11,011 |
| 遠藤 弘樹 | 参政党 | 1,134 | 2,101 | 3,106 | 967 | 911 | 642 | 2,504 | 801 |
| おち ひろゆき | NHK党 | 542 | 1,198 | 1,657 | 535 | 458 | 297 | 1,307 | 389 |
| 有 効 投 票 | | 29,832 | 54,524 | 77,886 | 28,479 | 35,109 | 17,794 | 67,719 | 24,020 |
| 無 効 投 票 | | 525 | 1,026 | 1,464 | 405 | 406 | 258 | 1,158 | 374 |
| 無 効 投 票 率 | | 1.73% | 1.85% | 1.84% | 1.40% | 1.14% | 1.43% | 1.68% | 1.53% |
| 持ち帰りと思われるもの | | 1 | 0 | 1 | 0 | 1 | 0 | 0 | 0 |
| 不 受 理 | | 0 | 0 | 2 | 0 | 0 | 0 | 0 | 1 |
| 投 票 総 数 | | 30,357 | 55,550 | 79,350 | 28,884 | 35,515 | 18,052 | 68,877 | 24,394 |
| 投 票 者 数 | | 30,358 | 55,550 | 79,353 | 28,884 | 35,516 | 18,052 | 68,877 | 24,395 |
| 選挙日当日の有権者数 | | 61,471 | 114,258 | 148,533 | 57,387 | 64,388 | 37,195 | 131,265 | 47,503 |
| 投 票 率 | | 49.39% | 48.62% | 53.42% | 50.33% | 55.16% | 48.53% | 52.47% | 51.35% |

備考 掲載順序は、全県得票数の多い順による。

(2) 党派別得票数等及び当選人数に関する調（比例代表）

| 全国 順位 | 政党等の名称 | 新潟市得票数 | 全国得票数 | 全国得票率 | 当選人数 | | |
|-------------|---------|-------------|----------------|---------|------|----|----|
| | | | | | 男 | 女 | 計 |
| 1 | 自由民主党 | 128,780.561 | 18,256,245.412 | 34.43% | 13 | 5 | 18 |
| 2 | 日本維新の会 | 23,828.846 | 7,845,995.352 | 14.80% | 6 | 2 | 8 |
| 3 | 立憲民主党 | 73,027.861 | 6,771,945.011 | 12.77% | 3 | 4 | 7 |
| 4 | 公明党 | 25,899.417 | 6,181,431.937 | 11.66% | 6 | 0 | 6 |
| 5 | 日本共産党 | 18,061.017 | 3,618,342.792 | 6.82% | 1 | 2 | 3 |
| 6 | 国民民主党 | 15,612.896 | 3,159,625.89 | 5.96% | 3 | 0 | 3 |
| 7 | れいわ新選組 | 12,774.268 | 2,319,156.016 | 4.37% | 2 | 0 | 2 |
| 8 | 参政党 | 9,743.822 | 1,768,385.409 | 3.33% | 1 | 0 | 1 |
| 9 | 社会民主党 | 10,162.458 | 1,258,501.715 | 2.37% | 0 | 1 | 1 |
| 10 | NHK党 | 7,666.962 | 1,253,872.467 | 2.36% | 1 | 0 | 1 |
| 11 | ごぼうの党 | 1,123.144 | 193,724.387 | 0.37% | 0 | 0 | 0 |
| 12 | 幸福実現党 | 770 | 148,020 | 0.28% | 0 | 0 | 0 |
| 13 | 日本第一党 | 407.687 | 109,045.614 | 0.21% | 0 | 0 | 0 |
| 14 | 新党くにもり | 238 | 77,861 | 0.15% | 0 | 0 | 0 |
| 15 | 維新政党・新風 | 197 | 65,107 | 0.12% | 0 | 0 | 0 |
| 計 | | 328,293.939 | 53,027,260.002 | 100.00% | 36 | 14 | 50 |
| 按分切捨て票 | | 0.061 | | | | | |
| いずれにも属さない票数 | | 0 | | | | | |
| 有効投票票 | | 328,294 | 53,027,542 | | | | |
| 無効投票票 | | 12,645 | 1,626,202 | | | | |
| 無効投票率 | | 3.71% | 2.98% | | | | |
| 持ち帰りと思われるもの | | 8 | 1,702 | | | | |
| 不受理 | | 2 | | | | | |
| 投票総数 | | 340,939 | 54,653,744 | | | | |
| 投票者数 | | 340,949 | 54,655,446 | | | | |
| 選挙日当日の有権者数 | | 662,000 | 105,019,203 | | | | |
| 投票率 | | 51.50% | 52.04% | | | | |

備考 掲載順序は、全国得票数の多い順による。

開票区（行政区）毎の得票数等

| | 北区 | 東区 | 中央区 | 江南区 | 秋葉区 | 南区 | 西区 | 西蒲区 |
|-----------------|------------|------------|------------|------------|------------|------------|------------|------------|
| 自由民主党 | 11,383.693 | 19,410.25 | 30,270.884 | 11,317.764 | 13,871.674 | 7,395.516 | 25,652.022 | 9,478.758 |
| 日本維新の会 | 1,918.02 | 4,065.611 | 6,371.185 | 1,878.4 | 2,151.4 | 1,120.162 | 4,882.048 | 1,442.02 |
| 立憲民主党 | 6,731.529 | 12,125.789 | 15,617.575 | 6,063.026 | 8,182.767 | 4,006.545 | 15,120.059 | 5,180.571 |
| 公明党 | 2,536.5 | 5,120 | 6,183 | 2,296 | 1,671.363 | 1,144.126 | 5,067.428 | 1,881 |
| 日本共産党 | 1,676.108 | 3,461.689 | 3,858.776 | 1,385 | 2,314.687 | 648.391 | 3,709.366 | 1,007 |
| 国民民主党 | 1,317.47 | 2,709.259 | 3,953.424 | 1,204.082 | 1,537.152 | 793.327 | 3,198.754 | 899.428 |
| れいわ新選組 | 1,096.241 | 2,055.437 | 3,146.11 | 1,071.125 | 1,187.324 | 619.319 | 2,712.494 | 886.218 |
| 参政党 | 836 | 1,503.488 | 2,619.956 | 781 | 810.312 | 488.666 | 2,043.4 | 661 |
| 社会民主党 | 746 | 1,375.033 | 2,323 | 754.6 | 1,238.648 | 472 | 2,162.177 | 1,091 |
| NHK党 | 653.432 | 1,359.867 | 1,937.955 | 637 | 633.523 | 388.941 | 1,566.244 | 490 |
| ごぼうの党 | 101 | 190 | 242.002 | 93 | 119.142 | 63 | 210 | 105 |
| 幸福実現党 | 90 | 87 | 229 | 52 | 73 | 52 | 142 | 45 |
| 日本第一党 | 41 | 71.566 | 86.121 | 38 | 48 | 29 | 66 | 28 |
| 新党くにもり | 18 | 52 | 53 | 17 | 16 | 11 | 58 | 13 |
| 維新政党・新風 | 19 | 37 | 37 | 18 | 15 | 14 | 37 | 20 |
| 計 | 29,163.993 | 53,623.989 | 76,928.988 | 27,605.997 | 33,869.992 | 17,245.993 | 66,626.992 | 23,227.995 |
| 按分切捨て票 | 0.007 | 0.011 | 0.012 | 0.003 | 0.008 | 0.007 | 0.008 | 0.005 |
| いずれにも 属さない投票 | 0 | 0 | 0 | 0 | 0 | 0 | 0 | 0 |
| 有効投票 | 29,164 | 53,624 | 76,929 | 27,606 | 33,870 | 17,246 | 66,627 | 23,228 |
| 無効投票 | 1,192 | 1,925 | 2,410 | 1,272 | 1,642 | 803 | 2,238 | 1,163 |
| 無効投票率 | 3.93% | 3.47% | 3.04% | 4.40% | 4.62% | 4.45% | 3.25% | 4.77% |
| 持ち帰りと思 われるもの | 1 | 0 | 2 | 1 | 3 | 0 | 0 | 1 |
| 不受理 | 0 | 0 | 2 | 0 | 0 | 0 | 0 | 0 |
| 投票総数 | 30,356 | 55,549 | 79,339 | 28,878 | 35,512 | 18,049 | 68,865 | 24,391 |
| 投票者数 | 30,357 | 55,549 | 79,343 | 28,879 | 35,515 | 18,049 | 68,865 | 24,392 |
| 選挙日当日 の有権者数 | 61,471 | 114,258 | 148,533 | 57,387 | 64,388 | 37,195 | 131,265 | 47,503 |
| 投票率 | 49.38% | 48.62% | 53.42% | 50.32% | 55.16% | 48.53% | 52.46% | 51.35% |

備考 掲載順序は、全国得票数の多い順による。

| 政党等の名称 | 国民民主党 | 全国得票数 | 新潟市 | 北区 | 東区 | 中央区 | 江南区 | 秋葉区 | 南区 | 西区 | 西蒲区 | |
|-----------------------|-------|---------------|-------------|-----------|-----------|-----------|-----------|-----------|---------|-----------|---------|--------|
| 得票総数(a)+(b) | | 3,159,625.890 | 15,612.896 | 1,317.470 | 2,709.259 | 3,953.424 | 1,204.082 | 1,537.152 | 793.327 | 3,198.754 | 899.428 | |
| 政党等の得票総数(特定枠を含む)(a) | | 2,234,837.672 | 11,143.904 | 843.470 | 1,824.259 | 2,912.424 | 863.082 | 1,051.152 | 572.327 | 2,396.762 | 680.428 | |
| 名簿登載者の得票総数(特定枠を除く)(b) | | 924,788.218 | 4,468.992 | 474.000 | 885.000 | 1,041.000 | 341.000 | 486.000 | 221.000 | 801.992 | 219.000 | |
| 得票順位 | 当選 | 名簿登載者名 | 得票数 | | | | | | | | | |
| 1 | 当 | 竹詰 ひとし | 238,956.023 | 1,875.000 | 222.000 | 420.000 | 429.000 | 129.000 | 213.000 | 49.000 | 316.000 | 97.000 |
| 2 | 当 | はまぐち 誠 | 234,744.965 | 472.000 | 55.000 | 66.000 | 82.000 | 41.000 | 64.000 | 35.000 | 112.000 | 17.000 |
| 3 | 当 | かわい たかのり | 211,783.997 | 1,461.992 | 156.000 | 293.000 | 330.000 | 139.000 | 155.000 | 87.000 | 259.992 | 42.000 |
| 4 | | 矢田 わか子 | 159,929.004 | 394.000 | 24.000 | 52.000 | 109.000 | 20.000 | 40.000 | 37.000 | 60.000 | 52.000 |
| 5 | | 山下 ようこ | 22,311.000 | 58.000 | 3.000 | 12.000 | 17.000 | 3.000 | 3.000 | 2.000 | 15.000 | 3.000 |
| 6 | | 上松 正和 | 20,790.000 | 86.000 | 4.000 | 15.000 | 40.000 | 2.000 | 6.000 | 2.000 | 15.000 | 2.000 |
| 7 | | たるい 良和 | 16,373.229 | 86.000 | 8.000 | 18.000 | 27.000 | 5.000 | 4.000 | 7.000 | 15.000 | 2.000 |
| 8 | | きと かおり | 16,078.000 | 29.000 | 2.000 | 7.000 | 5.000 | 1.000 | 1.000 | 1.000 | 8.000 | 4.000 |
| 9 | | 河辺 よしろう | 3,822.000 | 7.000 | 0.000 | 2.000 | 2.000 | 1.000 | 0.000 | 1.000 | 1.000 | 0.000 |

| 政党等の名称 | れいわ新選組 | 全国得票数 | 新潟市 | 北区 | 東区 | 中央区 | 江南区 | 秋葉区 | 南区 | 西区 | 西蒲区 | |
|-----------------------|--------|---------------|-------------|-----------|-----------|-----------|-----------|-----------|---------|-----------|---------|--------|
| 得票総数(a)+(b) | | 2,319,156.016 | 12,774.268 | 1,096.241 | 2,055.437 | 3,146.110 | 1,071.125 | 1,187.324 | 619.319 | 2,712.494 | 886.218 | |
| 政党等の得票総数(特定枠を含む)(a) | | 2,074,146.801 | 11,295.000 | 983.000 | 1,811.000 | 2,713.000 | 977.000 | 1,081.000 | 558.000 | 2,376.000 | 796.000 | |
| 名簿登載者の得票総数(特定枠を除く)(b) | | 245,009.215 | 1,479.268 | 113.241 | 244.437 | 433.110 | 94.125 | 106.324 | 61.319 | 336.494 | 90.218 | |
| 得票順位 | 当選 | 名簿登載者名 | 得票数 | | | | | | | | | |
| 1 | 当 | 天島 大輔 | - | - | - | - | - | - | - | - | - | |
| 2 | 当 | 水道橋博士 | 117,794.000 | 481.000 | 37.000 | 80.000 | 153.000 | 28.000 | 38.000 | 15.000 | 107.000 | 23.000 |
| 3 | | 大島 九州男 | 28,123.000 | 62.000 | 7.000 | 14.000 | 12.000 | 3.000 | 6.000 | 4.000 | 15.000 | 1.000 |
| 4 | | 長谷川 ういこ | 21,826.374 | 141.268 | 5.241 | 15.437 | 38.110 | 19.125 | 6.324 | 5.319 | 46.494 | 5.218 |
| 5 | | つじ 恵 | 18,393.000 | 51.000 | 5.000 | 8.000 | 13.000 | 3.000 | 2.000 | 6.000 | 13.000 | 1.000 |
| 6 | | はすいけ 透 | 17,684.000 | 644.000 | 50.000 | 109.000 | 188.000 | 38.000 | 50.000 | 24.000 | 136.000 | 49.000 |
| 7 | | よだ かれん | 14,821.000 | 19.000 | 1.000 | 4.000 | 7.000 | 1.000 | 1.000 | 0.000 | 5.000 | 0.000 |
| 8 | | 高井 たかし | 13,326.841 | 36.000 | 3.000 | 6.000 | 11.000 | 1.000 | 2.000 | 3.000 | 5.000 | 5.000 |
| 9 | | キム テヨン | 13,041.000 | 45.000 | 5.000 | 8.000 | 11.000 | 1.000 | 1.000 | 4.000 | 9.000 | 6.000 |

| 政党等の名称 | 参政党 | 全国得票数 | 新潟市 | 北区 | 東区 | 中央区 | 江南区 | 秋葉区 | 南区 | 西区 | 西蒲区 | |
|-----------------------|-----|---------------|-------------|---------|-----------|-----------|---------|---------|---------|-----------|---------|--------|
| 得票総数(a)+(b) | | 1,768,385.409 | 9,743.822 | 836.000 | 1,503.488 | 2,619.956 | 781.000 | 810.312 | 488.666 | 2,043.400 | 661.000 | |
| 政党等の得票総数(特定枠を含む)(a) | | 1,370,215.000 | 7,844.000 | 701.000 | 1,183.000 | 2,063.000 | 646.000 | 663.000 | 394.000 | 1,658.000 | 536.000 | |
| 名簿登載者の得票総数(特定枠を除く)(b) | | 398,170.409 | 1,899.822 | 135.000 | 320.488 | 556.956 | 135.000 | 147.312 | 94.666 | 385.400 | 125.000 | |
| 得票順位 | 当選 | 名簿登載者名 | 得票数 | | | | | | | | | |
| 1 | 当 | 神谷 そうへい | 159,433.516 | 650.064 | 48.000 | 125.000 | 167.664 | 45.000 | 56.000 | 35.000 | 134.400 | 39.000 |
| 2 | | 武田 邦彦 | 128,257.022 | 713.758 | 48.000 | 104.488 | 235.292 | 52.000 | 51.312 | 32.666 | 137.000 | 53.000 |
| 3 | | 松田 学 | 73,672.871 | 343.000 | 24.000 | 57.000 | 99.000 | 26.000 | 30.000 | 16.000 | 68.000 | 23.000 |
| 4 | | 吉野 敏明 | 25,463.000 | 139.000 | 8.000 | 21.000 | 44.000 | 8.000 | 7.000 | 8.000 | 35.000 | 8.000 |
| 5 | | 赤尾 由美 | 11,344.000 | 54.000 | 7.000 | 13.000 | 11.000 | 4.000 | 3.000 | 3.000 | 11.000 | 2.000 |

| 政党等の名称 | 社会民主党 | 全国得票数 | 新潟市 | 北区 | 東区 | 中央区 | 江南区 | 秋葉区 | 南区 | 西区 | 西蒲区 | |
|-----------------------|-------|---------------|-------------|-----------|-----------|-----------|---------|-----------|---------|-----------|-----------|---------|
| 得票総数(a)+(b) | | 1,258,501.715 | 10,162.458 | 746.000 | 1,375.033 | 2,323.000 | 754.600 | 1,238.648 | 472.000 | 2,162.177 | 1,091.000 | |
| 政党等の得票総数(特定枠を含む)(a) | | 963,899.000 | 8,288.000 | 612.000 | 1,103.000 | 1,856.000 | 658.000 | 1,032.000 | 379.000 | 1,708.000 | 940.000 | |
| 名簿登載者の得票総数(特定枠を除く)(b) | | 294,602.715 | 1,874.458 | 134.000 | 272.033 | 467.000 | 96.600 | 206.648 | 93.000 | 454.177 | 151.000 | |
| 得票順位 | 当選 | 名簿登載者名 | 得票数 | | | | | | | | | |
| 1 | 当 | 福島 みずほ | 216,984.000 | 1,570.000 | 119.000 | 234.000 | 407.000 | 75.000 | 129.000 | 77.000 | 407.000 | 122.000 |
| 2 | | 宮城 イチロー | 22,309.000 | 19.000 | 1.000 | 2.000 | 1.000 | 2.000 | 4.000 | 3.000 | 6.000 | 0.000 |
| 3 | | おかざき 彩子 | 17,466.000 | 134.000 | 5.000 | 14.000 | 17.000 | 6.000 | 57.000 | 6.000 | 12.000 | 17.000 |
| 4 | | 山口 わか子 | 13,793.548 | 49.200 | 4.000 | 8.000 | 10.000 | 3.600 | 3.600 | 4.000 | 9.000 | 7.000 |
| 5 | | 大橋 ゆうこ | 10,390.000 | 36.000 | 2.000 | 5.000 | 10.000 | 4.000 | 8.000 | 2.000 | 3.000 | 2.000 |
| 6 | | 秋葉 忠利 | 6,623.000 | 19.000 | 2.000 | 4.000 | 5.000 | 0.000 | 3.000 | 0.000 | 5.000 | 0.000 |
| 7 | | 久保 孝喜 | 4,518.000 | 6.000 | 0.000 | 0.000 | 2.000 | 0.000 | 0.000 | 0.000 | 1.000 | 3.000 |
| 8 | | 村田 しゅんいち | 2,519.167 | 41.258 | 1.000 | 5.033 | 15.000 | 6.000 | 2.048 | 1.000 | 11.177 | 0.000 |

| 政党等の名称 | NHK党 | 全国得票数 | 新潟市 | 北区 | 東区 | 中央区 | 江南区 | 秋葉区 | 南区 | 西区 | 西蒲区 | |
|-----------------------|------|---------------|-------------|-----------|-----------|-----------|---------|---------|---------|-----------|---------|--------|
| 得票総数(a)+(b) | | 1,253,872.467 | 7,666.962 | 653.432 | 1,359.867 | 1,937.955 | 637.000 | 633.523 | 388.941 | 1,566.244 | 490.000 | |
| 政党等の得票総数(特定枠を含む)(a) | | 834,995.000 | 5,468.000 | 450.000 | 920.000 | 1,393.000 | 488.000 | 478.000 | 257.000 | 1,121.000 | 361.000 | |
| 名簿登載者の得票総数(特定枠を除く)(b) | | 418,877.467 | 2,198.962 | 203.432 | 439.867 | 544.955 | 149.000 | 155.523 | 131.941 | 445.244 | 129.000 | |
| 得票順位 | 当選 | 名簿登載者名 | 得票数 | | | | | | | | | |
| 1 | 当 | ガーシー | 287,714.767 | 1,491.000 | 126.000 | 300.000 | 384.000 | 103.000 | 108.000 | 95.000 | 294.000 | 81.000 |
| 2 | | 山本 太郎 | 53,351.732 | 287.641 | 33.891 | 46.867 | 69.942 | 16.000 | 25.000 | 16.941 | 60.000 | 19.000 |
| 3 | | 黒川 あつひこ | 22,595.000 | 114.000 | 13.000 | 23.000 | 29.000 | 9.000 | 4.000 | 1.000 | 29.000 | 6.000 |
| 4 | | さいとう 健一郎 | 22,426.130 | 130.857 | 16.000 | 32.000 | 25.000 | 8.000 | 6.857 | 11.000 | 21.000 | 11.000 |
| 5 | | くぼた 学 | 17,947.257 | 100.744 | 7.500 | 24.000 | 21.000 | 7.000 | 6.666 | 6.000 | 22.578 | 6.000 |
| 6 | | 西村 ひとし | 6,564.622 | 31.000 | 3.000 | 6.000 | 7.000 | 1.000 | 2.000 | 2.000 | 8.000 | 2.000 |
| 7 | | そえだ しんや | 4,555.701 | 26.054 | 4.041 | 6.000 | 4.013 | 2.000 | 2.000 | 0.000 | 6.000 | 2.000 |
| 8 | | 高橋 理洋 | 2,905.258 | 16.666 | 0.000 | 2.000 | 4.000 | 3.000 | 1.000 | 0.000 | 4.666 | 2.000 |
| 9 | | 上妻 敬二 | 817.000 | 1.000 | 0.000 | 0.000 | 1.000 | 0.000 | 0.000 | 0.000 | 0.000 | 0.000 |

| 政党等の名称 | ごぼうの党 | 全国得票数 | 新潟市 | 北区 | 東区 | 中央区 | 江南区 | 秋葉区 | 南区 | 西区 | 西蒲区 |
|-----------------------|-------|-------------|-----------|---------|---------|---------|--------|---------|--------|---------|---------|
| 得票総数(a)+(b) | | 193,724.387 | 1,123.144 | 101.000 | 190.000 | 242.002 | 93.000 | 119.142 | 63.000 | 210.000 | 105.000 |
| 政党等の得票総数(特定枠を含む)(a) | | 184,285.075 | 1,090.142 | 94.000 | 186.000 | 236.000 | 90.000 | 117.142 | 62.000 | 202.000 | 103.000 |
| 名簿登載者の得票総数(特定枠を除く)(b) | | 9,439.312 | 33.002 | 7.000 | 4.000 | 6.002 | 3.000 | 2.000 | 1.000 | 8.000 | 2.000 |
| 得票順位 | 当選 | 名簿登載者名 | 得票数 | | | | | | | | |
| 1 | | 奥野 卓志 | - | - | - | - | - | - | - | - | - |
| 2 | | 川村 拓司 | - | - | - | - | - | - | - | - | - |
| 3 | | 今吉 由泰 | - | - | - | - | - | - | - | - | - |
| 4 | | 今西 孝太 | - | - | - | - | - | - | - | - | - |
| 5 | | 崎村 峰徳 | - | - | - | - | - | - | - | - | - |
| 6 | | 首藤 昌弘 | - | - | - | - | - | - | - | - | - |
| 7 | | 高崎 圭悟 | - | - | - | - | - | - | - | - | - |
| 8 | | 斎藤 和子 | - | - | - | - | - | - | - | - | - |
| 9 | | 嶋田 幸司 | 4,133.000 | 16.000 | 3.000 | 1.000 | 5.000 | 1.000 | 1.000 | 4.000 | 0.000 |
| 10 | | 立花 恵理子 | 3,130.312 | 10.002 | 2.000 | 1.000 | 1.002 | 1.000 | 1.000 | 2.000 | 2.000 |
| 11 | | 佐藤 玲乃 | 2,176.000 | 7.000 | 2.000 | 2.000 | 0.000 | 1.000 | 0.000 | 2.000 | 0.000 |

| 政党等の名称 | 幸福実現党 | 全国得票数 | 新潟市 | 北区 | 東区 | 中央区 | 江南区 | 秋葉区 | 南区 | 西区 | 西蒲区 | |
|-----------------------|-------|-------------|------------|--------|--------|---------|--------|--------|--------|---------|--------|-------|
| 得票総数(a)+(b) | | 148,020.000 | 770.000 | 90.000 | 87.000 | 229.000 | 52.000 | 73.000 | 52.000 | 142.000 | 45.000 | |
| 政党等の得票総数(特定枠を含む)(a) | | 129,662.000 | 723.000 | 88.000 | 79.000 | 221.000 | 51.000 | 69.000 | 49.000 | 126.000 | 40.000 | |
| 名簿登載者の得票総数(特定枠を除く)(b) | | 18,358.000 | 47.000 | 2.000 | 8.000 | 8.000 | 1.000 | 4.000 | 3.000 | 16.000 | 5.000 | |
| 得票順位 | 当選 | 名簿登載者名 | 得票数 | | | | | | | | | |
| 1 | | 釈 量子 | 18,358.000 | 47.000 | 2.000 | 8.000 | 8.000 | 1.000 | 4.000 | 3.000 | 16.000 | 5.000 |

| 政党等の名称 | 日本第一党 | 全国得票数 | 新潟市 | 北区 | 東区 | 中央区 | 江南区 | 秋葉区 | 南区 | 西区 | 西蒲区 | |
|-----------------------|-------|-------------|------------|--------|--------|--------|--------|--------|--------|--------|--------|-------|
| 得票総数(a)+(b) | | 109,045.614 | 407.687 | 41.000 | 71.566 | 86.121 | 38.000 | 48.000 | 29.000 | 66.000 | 28.000 | |
| 政党等の得票総数(特定枠を含む)(a) | | 76,912.000 | 322.000 | 30.000 | 61.000 | 68.000 | 32.000 | 36.000 | 23.000 | 51.000 | 21.000 | |
| 名簿登載者の得票総数(特定枠を除く)(b) | | 32,133.614 | 85.687 | 11.000 | 10.566 | 18.121 | 6.000 | 12.000 | 6.000 | 15.000 | 7.000 | |
| 得票順位 | 当選 | 名簿登載者名 | 得票数 | | | | | | | | | |
| 1 | | 桜井 誠 | 24,077.505 | 69.000 | 8.000 | 9.000 | 14.000 | 4.000 | 11.000 | 5.000 | 12.000 | 6.000 |
| 2 | | 中村 かずひろ | 8,056.109 | 16.687 | 3.000 | 1.566 | 4.121 | 2.000 | 1.000 | 1.000 | 3.000 | 1.000 |

| 政党等の名称 | 新党くにもり | 全国得票数 | 新潟市 | 北区 | 東区 | 中央区 | 江南区 | 秋葉区 | 南区 | 西区 | 西蒲区 | |
|-----------------------|--------|------------|------------|--------|--------|--------|--------|--------|--------|--------|--------|-------|
| 得票総数(a)+(b) | | 77,861.000 | 238.000 | 18.000 | 52.000 | 53.000 | 17.000 | 16.000 | 11.000 | 58.000 | 13.000 | |
| 政党等の得票総数(特定枠を含む)(a) | | 61,907.000 | 197.000 | 14.000 | 44.000 | 44.000 | 15.000 | 9.000 | 11.000 | 49.000 | 11.000 | |
| 名簿登載者の得票総数(特定枠を除く)(b) | | 15,954.000 | 41.000 | 4.000 | 8.000 | 9.000 | 2.000 | 7.000 | 0.000 | 9.000 | 2.000 | |
| 得票順位 | 当選 | 名簿登載者名 | 得票数 | | | | | | | | | |
| 1 | | 本間 奈々 | 13,563.000 | 34.000 | 3.000 | 7.000 | 7.000 | 1.000 | 6.000 | 0.000 | 8.000 | 2.000 |
| 2 | | 三輪 和雄 | 2,391.000 | 7.000 | 1.000 | 1.000 | 2.000 | 1.000 | 1.000 | 0.000 | 1.000 | 0.000 |

| 政党等の名称 | 維新新党・新風 | 全国得票数 | 新潟市 | 北区 | 東区 | 中央区 | 江南区 | 秋葉区 | 南区 | 西区 | 西蒲区 | |
|-----------------------|---------|------------|-----------|--------|--------|--------|--------|--------|--------|--------|--------|-------|
| 得票総数(a)+(b) | | 65,107.000 | 197.000 | 19.000 | 37.000 | 37.000 | 18.000 | 15.000 | 14.000 | 37.000 | 20.000 | |
| 政党等の得票総数(特定枠を含む)(a) | | 56,949.000 | 172.000 | 18.000 | 31.000 | 33.000 | 16.000 | 14.000 | 12.000 | 30.000 | 18.000 | |
| 名簿登載者の得票総数(特定枠を除く)(b) | | 8,158.000 | 25.000 | 1.000 | 6.000 | 4.000 | 2.000 | 1.000 | 2.000 | 7.000 | 2.000 | |
| 得票順位 | 当選 | 名簿登載者名 | 得票数 | | | | | | | | | |
| 1 | | 魚谷 哲央 | 8,158.000 | 25.000 | 1.000 | 6.000 | 4.000 | 2.000 | 1.000 | 2.000 | 7.000 | 2.000 |

(4) 無効投票に関する調

ア 選挙区

| 無効事由 | 票数 | 開票区毎の無効票数 | | | | | | | |
|-----------------------------------|-------|-----------|-------|-------|-----|-----|-----|-------|-----|
| | | 北区 | 東区 | 中央区 | 江南区 | 秋葉区 | 南区 | 西区 | 西蒲区 |
| 所定の用紙を用いないもの | 0 | 0 | 0 | 0 | 0 | 0 | 0 | 0 | 0 |
| 候補者でない者又は候補者となることができない者の氏名を記載したもの | 597 | 71 | 85 | 105 | 53 | 87 | 34 | 117 | 45 |
| 2人以上の候補者の氏名を記載したもの | 17 | 5 | 1 | 4 | 0 | 0 | 0 | 4 | 3 |
| 被選挙権のない候補者の氏名を記載したもの | 0 | 0 | 0 | 0 | 0 | 0 | 0 | 0 | 0 |
| 候補者の氏名のほか、他事を記載したもの | 32 | 7 | 7 | 10 | 4 | 2 | 1 | 1 | 0 |
| 候補者の氏名を自書しないもの | 0 | 0 | 0 | 0 | 0 | 0 | 0 | 0 | 0 |
| 候補者の何人を記載したかを確認し難いもの | 53 | 0 | 17 | 0 | 9 | 7 | 1 | 11 | 8 |
| 白紙投票 | 2,818 | 218 | 529 | 767 | 191 | 245 | 113 | 595 | 160 |
| 単に雑事を記載したもの | 1,685 | 182 | 308 | 444 | 128 | 43 | 96 | 352 | 132 |
| 単に記号、符号を記載したもの | 414 | 42 | 79 | 134 | 20 | 22 | 13 | 78 | 26 |
| 計 | 5,616 | 525 | 1,026 | 1,464 | 405 | 406 | 258 | 1,158 | 374 |

イ 比例代表

| 無効事由 | 票数 | 開票区毎の無効票数 | | | | | | | |
|--|--------|-----------|-------|-------|-------|-------|-----|-------|-------|
| | | 北区 | 東区 | 中央区 | 江南区 | 秋葉区 | 南区 | 西区 | 西蒲区 |
| 所定の用紙を用いないもの | 0 | 0 | 0 | 0 | 0 | 0 | 0 | 0 | 0 |
| 参議院名簿登載者でない者、公職の候補者となることができない参議院名簿登載者の氏名を記載したもの又は参議院名簿届出政党等以外の政党その他の政治団体の名称若しくは略称を記載したもの | 3,986 | 358 | 0 | 750 | 603 | 904 | 263 | 656 | 452 |
| 参議院名簿の届出要件に該当していなかった政党その他の政治団体、参議院名簿の取下げの届出をした政党その他の政治団体又は参議院名簿を重ねて届け出ている政党その他の政治団体に係る参議院名簿登載者の氏名又はその名称若しくは略称を記載したもの | 0 | 0 | 0 | 0 | 0 | 0 | 0 | 0 | 0 |
| 参議院名簿登載者の全員につき、抹消の事由が生じており又は除名、離党その他の事由により当該参議院名簿届出政党等に所属する者でなくなった旨の届出がされている場合の当該参議院名簿に係る政党その他の政治団体の名称又は略称を記載したもの | 0 | 0 | 0 | 0 | 0 | 0 | 0 | 0 | 0 |
| 2以上の参議院名簿登載者の氏名又は2以上の参議院名簿届出政党等の名称若しくは略称を記載したもの | 37 | 0 | 2 | 6 | 2 | 2 | 1 | 21 | 3 |
| 1人の参議院名簿登載者の氏名及び当該参議院名簿登載者に係る参議院名簿届出政党等以外の参議院名簿届出政党等の名称又は略称を記載したもの | 528 | 0 | 498 | 0 | 3 | 15 | 0 | 7 | 5 |
| 被選挙権のない参議院名簿登載者の氏名を記載したもの | 0 | 0 | 0 | 0 | 0 | 0 | 0 | 0 | 0 |
| 参議院名簿登載者の氏名又は参議院名簿届出政党等の名称及び略称のほか、他事を記載したもの | 239 | 14 | 11 | 18 | 28 | 5 | 2 | 155 | 6 |
| 参議院名簿登載者の氏名又は参議院名簿届出政党等の名称若しくは略称を自書しないもの | 0 | 0 | 0 | 0 | 0 | 0 | 0 | 0 | 0 |
| 参議院名簿登載者の何人又は参議院名簿届出政党等のいずれを記載したかを確認し難いもの | 462 | 39 | 114 | 116 | 80 | 15 | 41 | 36 | 21 |
| 白紙投票 | 5,378 | 467 | 1,000 | 1,106 | 422 | 511 | 337 | 1,110 | 425 |
| 単に雑事を記載したもの | 1,083 | 132 | 165 | 191 | 104 | 109 | 97 | 100 | 185 |
| 単に記号、符号を記載したもの | 932 | 182 | 135 | 223 | 30 | 81 | 62 | 153 | 66 |
| 計 | 12,645 | 1,192 | 1,925 | 2,410 | 1,272 | 1,642 | 803 | 2,238 | 1,163 |

(5) 時間別開票状況に関する調

開票開始時刻 21時00分

| 区分 | 行政区 | 22時00分 | 22時30分 | 23時00分 | 23時30分 | 24時00分 | 24時30分 | 25時00分 | 25時30分 | 26時00分 | 26時30分 | 27時00分 | 確定時刻 | 所要時間 | |
|------|-----|------------------|-------------------|-------------------|-------------------|-------------------|--------|-------------------|-------------------|-------------------|--------|-------------------|--------|--------|--------|
| 選挙区 | 北 区 | 2,000 6.59% | 22,000 72.47% | 30,358 100.00% | | | | | | | | | 22時41分 | 1時間41分 | |
| | 東 区 | 2,000 3.60% | 14,000 25.20% | 45,000 81.01% | 55,550 100.00% | | | | | | | | 23時22分 | 2時間22分 | |
| | 中央区 | 2,000 2.52% | 72,733 91.66% | 79,353 100.00% | | | | | | | | | | 22時52分 | 1時間52分 |
| | 江南区 | 8,000 27.70% | 28,884 100.00% | | | | | | | | | | | 22時01分 | 1時間01分 |
| | 秋葉区 | 2,000 5.63% | 30,000 84.47% | 35,516 100.00% | | | | | | | | | | 22時31分 | 1時間31分 |
| | 南 区 | 14,500 80.32% | 18,052 100.00% | | | | | | | | | | | 22時07分 | 1時間07分 |
| | 西 区 | 2,000 2.90% | 37,000 53.72% | 67,718 98.32% | 68,877 100.00% | | | | | | | | | 23時01分 | 2時間1分 |
| | 西蒲区 | 1,000 4.10% | 14,000 57.39% | 24,395 100.00% | | | | | | | | | | 22時43分 | 1時間43分 |
| 比例代表 | 北 区 | | | | | | | | 30,357 100.00% | | | | | 25時10分 | 4時間10分 |
| | 東 区 | | | | | | | | | | | 55,549 100.00% | | 26時57分 | 5時間57分 |
| | 中央区 | | | | | | | | | 79,343 100.00% | | | | 25時50分 | 4時間50分 |
| | 江南区 | | | | | 28,879 100.00% | | | | | | | | 23時36分 | 2時間36分 |
| | 秋葉区 | | | | | | | 35,515 100.00% | | | | | | 24時45分 | 3時間45分 |
| | 南 区 | | | | | 18,049 100.00% | | | | | | | | 23時47分 | 2時間47分 |
| | 西 区 | | | | | | | | | 68,865 100.00% | | | | 25時55分 | 4時間55分 |
| | 西蒲区 | | | | | | | 24,392 100.00% | | | | | | 24時52分 | 3時間52分 |

- 備考1 下段は開票率
2 比例代表は中間速報なし

(6) 開票管理者及び開票事務従事者に関する調

| 行政区 | 開票管理者 | | | | 開票事務従事者 | | | |
|-----|-----------|-----------|---------------------|-----|-------------|-------------|-----|-------|
| | 開票 管理者 | 職務 代理者 | 臨時に職 務を管掌 した者 | 計 | 市、区選 管職員 | 市、区役 所職員 | その他 | 計 |
| 北 区 | 1 | 0 | 0 | 1 | 18 | 72 | 23 | 113 |
| | | | | 0 | | | | |
| 東 区 | 1 | 0 | 0 | 1 | 25 | 103 | 26 | 154 |
| | (1) | | | (1) | | | | |
| 中央区 | 1 | 0 | 0 | 1 | 27 | 145 | 45 | 217 |
| | | | | (0) | | | | |
| 江南区 | 1 | 0 | 0 | 1 | 20 | 80 | 13 | 113 |
| | | | | 0 | | | | |
| 秋葉区 | 1 | 0 | 0 | 1 | 17 | 83 | 13 | 113 |
| | (1) | | | (1) | | | | |
| 南 区 | 1 | 0 | 0 | 1 | 22 | 51 | 6 | 79 |
| | | | | 0 | | | | |
| 西 区 | 1 | 0 | 0 | 1 | 20 | 115 | 38 | 173 |
| | (1) | | | (1) | | | | |
| 西蒲区 | 1 | 0 | 0 | 1 | 3 | 84 | 10 | 97 |
| | (1) | | | (1) | | | | |
| 計 | 8 | 0 | 0 | 8 | 152 | 733 | 174 | 1,059 |
| | (4) | | | (4) | | | | |

備考 選挙区とは別に比例代表で開票管理者を選任した場合は、下段に()書きで記載した。

(7) 開票所の開閉時刻に関する調

ア 選挙区

| 行政区 | 開始時刻 | 終了時刻 | 備考 |
|-----|-------------------|--------------------|------|
| 北区 | 7月10日 午後 9 時 00 分 | 7月10日 午後 10 時 41 分 | 即日開票 |
| 東区 | 7月10日 午後 9 時 00 分 | 7月10日 午後 11 時 22 分 | 即日開票 |
| 中央区 | 7月10日 午後 9 時 00 分 | 7月10日 午後 10 時 52 分 | 即日開票 |
| 江南区 | 7月10日 午後 9 時 00 分 | 7月10日 午後 10 時 01 分 | 即日開票 |
| 秋葉区 | 7月10日 午後 9 時 00 分 | 7月10日 午後 10 時 31 分 | 即日開票 |
| 南区 | 7月10日 午後 9 時 00 分 | 7月10日 午後 10 時 07 分 | 即日開票 |
| 西区 | 7月10日 午後 9 時 00 分 | 7月10日 午後 11 時 01 分 | 即日開票 |
| 西蒲区 | 7月10日 午後 9 時 00 分 | 7月10日 午後 10 時 43 分 | 即日開票 |

イ 比例代表

| 行政区 | 開始時刻 | 終了時刻 | 備考 |
|-----|-------------------|--------------------|------|
| 北区 | 7月10日 午後 9 時 00 分 | 7月11日 午前 1 時 10 分 | 即日開票 |
| 東区 | 7月10日 午後 9 時 00 分 | 7月11日 午前 2 時 57 分 | 即日開票 |
| 中央区 | 7月10日 午後 9 時 00 分 | 7月11日 午前 1 時 50 分 | 即日開票 |
| 江南区 | 7月10日 午後 9 時 00 分 | 7月10日 午後 11 時 36 分 | 即日開票 |
| 秋葉区 | 7月10日 午後 9 時 00 分 | 7月11日 午前 0 時 45 分 | 即日開票 |
| 南区 | 7月10日 午後 9 時 00 分 | 7月10日 午後 11 時 47 分 | 即日開票 |
| 西区 | 7月10日 午後 9 時 00 分 | 7月11日 午前 1 時 55 分 | 即日開票 |
| 西蒲区 | 7月10日 午後 9 時 00 分 | 7月11日 午前 0 時 52 分 | 即日開票 |

6 選挙運動

(1) 個人演説会（公営施設）の会場数及びその使用度数に関する調

| | 行政区 | 法第161条第1項第1号の学校及び公民館の数 | | 法第161条第1項第2号の公会堂の数 | 法第161条第1項第3号の市区町村の選挙管理委員会が指定した施設の数 | | | | | | 合計 (A~D) | |
|--------------------|-----|------------------------|----------|--------------------|------------------------------------|--------|-------|---------------|-----|-----------------------|-------------|--------|
| | | 学校 A | 公民館 B | 公会堂 C | 社寺 | 農業協同組合 | 商工会議所 | 役所・支所 ・出張所 | 保育園 | その他公共 施設 (体育館等) | | 計 D |
| 会場数 | 北 区 | 28 | 4 | | | | | | 12 | 8 | 20 | 52 |
| | 東 区 | 45 | 3 | 1 | | | | | 10 | 10 | 20 | 69 |
| | 中央区 | 71 | 4 | 5 | | | | | 12 | 12 | 24 | 104 |
| | 江南区 | 22 | 5 | | | | | | 11 | 17 | 28 | 55 |
| | 秋葉区 | 40 | 2 | | | | | | 5 | 14 | 19 | 61 |
| | 南 区 | 19 | 8 | | | | | | 3 | 14 | 17 | 44 |
| | 西 区 | 63 | 8 | 2 | | | | | 11 | 9 | 20 | 93 |
| | 西蒲区 | 25 | 10 | | | | | | 11 | 13 | 24 | 59 |
| | 計 | 313 | 44 | 8 | 0 | 0 | 0 | 0 | 75 | 97 | 172 | 537 |
| 使用度数（選挙区） 公費負担 | 北 区 | | | | | | | | | | 0 | 0 |
| | 東 区 | | | 1 | | | | | | | 0 | 1 |
| | 中央区 | | | 1 | | | | | | | 0 | 1 |
| | 江南区 | | | | | | | | | | 0 | 0 |
| | 秋葉区 | | | | | | | | | | 0 | 0 |
| | 南 区 | | | | | | | | | | 0 | 0 |
| | 西 区 | | | | | | | | | 1 | 1 | 1 |
| | 西蒲区 | | | | | | | | | | 0 | 0 |
| | 計 | 0 | 0 | 2 | 0 | 0 | 0 | 0 | 0 | 1 | 1 | 3 |
| 使用度数（比例代表） 公費負担 | 北 区 | | | | | | | | 1 | | 1 | 1 |
| | 東 区 | | | | | | | | | | 0 | 0 |
| | 中央区 | | | 1 | | | | | | | 0 | 1 |
| | 江南区 | | | | | | | | | | 0 | 0 |
| | 秋葉区 | | | | | | | | | | 0 | 0 |
| | 南 区 | | | | | | | | | | 0 | 0 |
| | 西 区 | | | | | | | | | | 0 | 0 |
| | 西蒲区 | | | | | | | | | | 0 | 0 |
| | 計 | 0 | 0 | 1 | 0 | 0 | 0 | 0 | 0 | 1 | 1 | 2 |

備考 比例代表選挙では、候補者負担の使用はなかった。

(2) ポスター掲示場に関する調（選挙区）

ア 有権者数、面積区分別ポスター掲示場数

| | 行政区 | 1,000人未満 | | | | 1,000人～5,000人未満 | | | 5,000人～10,000人未満 | | 10,000人以上 | | 合計 |
|--------|-----|--------------|-----------------|-----------------|--------------|-----------------|-----------------|--------------|------------------|--------------|--------------|---------------|-------|
| | | 2㎓未満 (×5) | 2㎓～4㎓未満 (×6) | 4㎓～8㎓未満 (×7) | 8㎓以上 (×8) | 4㎓未満 (×7) | 4㎓～8㎓未満 (×8) | 8㎓以上 (×9) | 4㎓未満 (×8) | 4㎓以上 (×9) | 4㎓未満 (×9) | 4㎓以上 (×10) | |
| 投票区数 | 北 区 | | 2 | | | 6 | 5 | 5 | 2 | 1 | | | 21 |
| | 東 区 | | | | | 9 | 1 | | 10 | 1 | | | 21 |
| | 中央区 | | | | | 17 | | | 13 | 1 | | | 31 |
| | 江南区 | 1 | 6 | 1 | | 14 | 6 | | | | | | 28 |
| | 秋葉区 | 2 | 2 | 1 | | 11 | 7 | 1 | 2 | | | | 26 |
| | 南 区 | | 4 | 1 | | 7 | 6 | 3 | | | | | 21 |
| | 西 区 | 1 | 2 | 5 | | 16 | 2 | | 9 | 1 | | | 36 |
| | 西蒲区 | | 2 | 1 | 1 | 6 | 13 | 6 | | | | | 29 |
| | 計 | 4 | 18 | 9 | 1 | 86 | 40 | 15 | 36 | 4 | | | 213 |
| 基準設置数 | 北 区 | | 12 | | | 42 | 40 | 45 | 16 | 9 | | | 164 |
| | 東 区 | | | | | 63 | 8 | | 80 | 9 | | | 160 |
| | 中央区 | | | | | 119 | | | 104 | 9 | | | 232 |
| | 江南区 | 5 | 36 | 7 | | 98 | 48 | | | | | | 194 |
| | 秋葉区 | 10 | 12 | 7 | | 77 | 56 | 9 | 16 | | | | 187 |
| | 南 区 | | 24 | 7 | | 49 | 48 | 27 | | | | | 155 |
| | 西 区 | 5 | 12 | 35 | | 112 | 16 | | 72 | 9 | | | 261 |
| | 西蒲区 | | 12 | 7 | 8 | 42 | 104 | 54 | | | | | 227 |
| | 計 | 20 | 108 | 63 | 8 | 602 | 320 | 135 | 288 | 36 | | | 1,580 |
| 実際の設置数 | 北 区 | | 12 | | | 42 | 39 | 45 | 17 | 9 | | | 164 |
| | 東 区 | | | | | 63 | 8 | | 80 | 9 | | | 160 |
| | 中央区 | | | | | 118 | | | 105 | 9 | | | 232 |
| | 江南区 | 2 | 35 | 7 | | 91 | 59 | | | | | | 194 |
| | 秋葉区 | 10 | 12 | 7 | | 77 | 56 | 9 | 16 | | | | 187 |
| | 南 区 | | 24 | 7 | | 49 | 48 | 27 | | | | | 155 |
| | 西 区 | 5 | 6 | 35 | | 118 | 16 | | 72 | 9 | | | 261 |
| | 西蒲区 | | 8 | 10 | 7 | 45 | 104 | 53 | | | | | 227 |
| | 計 | 17 | 97 | 66 | 7 | 603 | 330 | 134 | 290 | 36 | | | 1,580 |

備考 (×5)は1投票区当り5ヵ所の基準設置数を示す。

イ 新設・再利用の別によるポスター掲示場数

| 行政区 | 新設した掲示場数 | | 既存のものを再利用した掲示場数 | | レンタル資材を使用した 恒久的掲示場 | 合計 |
|-----|----------|------------------|-----------------|------------------|-----------------------|-------|
| | 恒久的掲示場 | 恒久的掲示場 以外の掲示場 | 恒久的掲示場 | 恒久的掲示場 以外の掲示場 | | |
| 北 区 | | | | | 164 | 164 |
| 東 区 | | | | | 160 | 160 |
| 中央区 | | | | | 232 | 232 |
| 江南区 | | | | | 194 | 194 |
| 秋葉区 | | | | | 187 | 187 |
| 南 区 | | | | | 155 | 155 |
| 西 区 | | | | | 261 | 261 |
| 西蒲区 | | | | | 227 | 227 |
| | | | | | 1,580 | 1,580 |

備考 ポスター掲示場の板面はアルミ製である。

(3) 違反文書図画の撤去命令に関する調

| 行政区 | 区分 | 掲示形態 | 選挙運動期間前に掲示したもの | | 選挙運動期間中に掲示者したもの | | 計 | | 撤去命令以外に警告したもの(電話等)の件数 | |
|-----|------|------|----------------|----|-----------------|-----|-----|-----|-----------------------|-----|
| | | | 根拠条項 | 件数 | 枚数 | 件数 | 枚数 | 件数 | | 枚数 |
| 北 区 | 選挙区 | ポスター | 147条 | | | 93 | 122 | 93 | 122 | 0 |
| | | | 201条 | | | | | 0 | 0 | |
| | | その他 | 147条 | | | | | 0 | 0 | |
| | 比例代表 | ポスター | 147条 | | | 17 | 51 | 17 | 51 | |
| | | | 201条 | | | | | 0 | 0 | |
| | | その他 | 147条 | | | | | 0 | 0 | |
| 東 区 | 選挙区 | ポスター | 147条 | | | 14 | 22 | 14 | 22 | 4 |
| | | | 201条 | | | | | 0 | 0 | |
| | | その他 | 147条 | | | | | 0 | 0 | |
| | 比例代表 | ポスター | 147条 | | | | | 0 | 0 | |
| | | | 201条 | | | | | 0 | 0 | |
| | | その他 | 147条 | | | | | 0 | 0 | |
| 中央区 | 選挙区 | ポスター | 147条 | | | | | 0 | 0 | 109 |
| | | | 201条 | | | | | 0 | 0 | |
| | | その他 | 147条 | | | | | 0 | 0 | |
| | 比例代表 | ポスター | 147条 | | | | | 0 | 0 | |
| | | | 201条 | | | | | 0 | 0 | |
| | | その他 | 147条 | | | | | 0 | 0 | |
| 江南区 | 選挙区 | ポスター | 147条 | | | 27 | 33 | 27 | 33 | 0 |
| | | | 201条 | | | | | 0 | 0 | |
| | | その他 | 147条 | | | | | 0 | 0 | |
| | 比例代表 | ポスター | 147条 | | | | | 0 | 0 | |
| | | | 201条 | | | | | 0 | 0 | |
| | | その他 | 147条 | | | | | 0 | 0 | |
| 秋葉区 | 選挙区 | ポスター | 147条 | | | | | 0 | 0 | 0 |
| | | | 201条 | | | | | 0 | 0 | |
| | | その他 | 147条 | | | | | 0 | 0 | |
| | 比例代表 | ポスター | 147条 | | | | | 0 | 0 | |
| | | | 201条 | | | | | 0 | 0 | |
| | | その他 | 147条 | | | | | 0 | 0 | |
| 南 区 | 選挙区 | ポスター | 147条 | | | | | 0 | 0 | 0 |
| | | | 201条 | | | | | 0 | 0 | |
| | | その他 | 147条 | | | | | 0 | 0 | |
| | 比例代表 | ポスター | 147条 | | | | | 0 | 0 | |
| | | | 201条 | | | | | 0 | 0 | |
| | | その他 | 147条 | | | | | 0 | 0 | |
| 西 区 | 選挙区 | ポスター | 147条 | | | | | 0 | 0 | 60 |
| | | | 201条 | | | | | 0 | 0 | |
| | | その他 | 147条 | | | | | 0 | 0 | |
| | 比例代表 | ポスター | 147条 | | | | | 0 | 0 | |
| | | | 201条 | | | | | 0 | 0 | |
| | | その他 | 147条 | | | | | 0 | 0 | |
| 西蒲区 | 選挙区 | ポスター | 147条 | | | 98 | 150 | 98 | 150 | 0 |
| | | | 201条 | | | | | 0 | 0 | |
| | | その他 | 147条 | | | | | 0 | 0 | |
| | 比例代表 | ポスター | 147条 | | | 6 | 7 | 6 | 7 | |
| | | | 201条 | | | | | 0 | 0 | |
| | | その他 | 147条 | | | | | 0 | 0 | |
| 計 | 選挙区 | ポスター | 147条 | 0 | 0 | 205 | 294 | 205 | 294 | 173 |
| | | | 201条 | 0 | 0 | 27 | 33 | 27 | 33 | |
| | | その他 | 147条 | 0 | 0 | 0 | 0 | 0 | 0 | |
| | 比例代表 | ポスター | 147条 | 0 | 0 | 23 | 58 | 23 | 58 | |
| | | | 201条 | 0 | 0 | 0 | 0 | 0 | 0 | |
| | | その他 | 147条 | 0 | 0 | 0 | 0 | 0 | 0 | |

注 根拠条項の201条は、201条の11又は201条の14を意味する。

(4) 投票所における候補者等の氏名等の掲示に関する調

ア 当日投票所

| 行政区 | 区分 | | 投票記載台のみ | 投票記載台以外のみ | 両者の併用 | 計 |
|-----|------|------|---------|-----------|-------|-------|
| 北 区 | 選挙区 | 投票所数 | 21 | | | 21 |
| | | 掲示枚数 | 222 | | | 222 |
| | 比例代表 | 投票所数 | | | 21 | 21 |
| | | 掲示枚数 | | | 243 | 243 |
| 東 区 | 選挙区 | 投票所数 | 21 | | | 21 |
| | | 掲示枚数 | 484 | | | 484 |
| | 比例代表 | 投票所数 | | | 21 | 21 |
| | | 掲示枚数 | | | 505 | 505 |
| 中央区 | 選挙区 | 投票所数 | 31 | | | 31 |
| | | 掲示枚数 | 619 | | | 619 |
| | 比例代表 | 投票所数 | | | 31 | 31 |
| | | 掲示枚数 | | | 650 | 650 |
| 江南区 | 選挙区 | 投票所数 | 28 | | | 28 |
| | | 掲示枚数 | 180 | | | 180 |
| | 比例代表 | 投票所数 | | | 28 | 28 |
| | | 掲示枚数 | | | 210 | 210 |
| 秋葉区 | 選挙区 | 投票所数 | 26 | | | 26 |
| | | 掲示枚数 | 210 | | | 210 |
| | 比例代表 | 投票所数 | | | 26 | 26 |
| | | 掲示枚数 | | | 209 | 209 |
| 南 区 | 選挙区 | 投票所数 | 21 | | | 21 |
| | | 掲示枚数 | 155 | | | 155 |
| | 比例代表 | 投票所数 | | | 21 | 21 |
| | | 掲示枚数 | | | 176 | 176 |
| 西 区 | 選挙区 | 投票所数 | 36 | | | 36 |
| | | 掲示枚数 | 492 | | | 492 |
| | 比例代表 | 投票所数 | | | 36 | 36 |
| | | 掲示枚数 | | | 528 | 528 |
| 西蒲区 | 選挙区 | 投票所数 | 29 | | | 29 |
| | | 掲示枚数 | 153 | | | 153 |
| | 比例代表 | 投票所数 | | | 29 | 29 |
| | | 掲示枚数 | | | 176 | 176 |
| 計 | 選挙区 | 投票所数 | 213 | 0 | 0 | 213 |
| | | 掲示枚数 | 2,515 | 0 | 0 | 2,515 |
| | 比例代表 | 投票所数 | 0 | 0 | 213 | 213 |
| | | 掲示枚数 | 0 | 0 | 2,697 | 2,697 |

イ 期日前投票所

| 行政区 | 区分 | | 投票記載台のみ | 投票記載台以外のみ | 両者の併用 | 計 |
|-----|------|------|---------|-----------|-------|-----|
| 北 区 | 選挙区 | 投票所数 | 2 | | | 2 |
| | | 掲示枚数 | 19 | | | 19 |
| | 比例代表 | 投票所数 | | | 2 | 2 |
| | | 掲示枚数 | | | 21 | 21 |
| 東 区 | 選挙区 | 投票所数 | 2 | | | 2 |
| | | 掲示枚数 | 22 | | | 22 |
| | 比例代表 | 投票所数 | | | 2 | 2 |
| | | 掲示枚数 | | | 24 | 24 |
| 中央区 | 選挙区 | 投票所数 | 4 | | | 4 |
| | | 掲示枚数 | 40 | | | 40 |
| | 比例代表 | 投票所数 | | | 4 | 4 |
| | | 掲示枚数 | | | 44 | 44 |
| 江南区 | 選挙区 | 投票所数 | 2 | | | 2 |
| | | 掲示枚数 | 14 | | | 14 |
| | 比例代表 | 投票所数 | | | 2 | 2 |
| | | 掲示枚数 | | | 16 | 16 |
| 秋葉区 | 選挙区 | 投票所数 | 2 | | | 2 |
| | | 掲示枚数 | 11 | | | 11 |
| | 比例代表 | 投票所数 | | | 2 | 2 |
| | | 掲示枚数 | | | 12 | 12 |
| 南 区 | 選挙区 | 投票所数 | 3 | | | 3 |
| | | 掲示枚数 | 21 | | | 21 |
| | 比例代表 | 投票所数 | | | 3 | 3 |
| | | 掲示枚数 | | | 24 | 24 |
| 西 区 | 選挙区 | 投票所数 | 3 | | | 3 |
| | | 掲示枚数 | 28 | | | 28 |
| | 比例代表 | 投票所数 | | | 3 | 3 |
| | | 掲示枚数 | | | 31 | 31 |
| 西蒲区 | 選挙区 | 投票所数 | 5 | | | 5 |
| | | 掲示枚数 | 22 | | | 22 |
| | 比例代表 | 投票所数 | | | 5 | 5 |
| | | 掲示枚数 | | | 26 | 26 |
| 計 | 選挙区 | 投票所数 | 23 | 0 | 0 | 23 |
| | | 掲示枚数 | 177 | 0 | 0 | 177 |
| | 比例代表 | 投票所数 | 0 | 0 | 23 | 23 |
| | | 掲示枚数 | 0 | 0 | 198 | 198 |

(5) 選挙公報に関する調

ア 配布方法等

| | 新聞折込部数 | 新聞折込に準ずる方法による部数(宅配) | 小計 | 施設等補完 | 計 |
|------|---------|---------------------|---------|-------|---------|
| 選挙区 | 175,600 | 183,180 | 358,780 | 5,000 | 363,780 |
| 比例代表 | 同上 | 同上 | 同上 | 同上 | 同上 |

令和4年7月10日執行

参議院新潟県選出議員選挙公報

新潟県選挙管理委員会

物価高から生活を守る!



未来を守るための約束



立憲民主党公認・連合新潟推薦

森ゆうこ

01 岸田インフレから生活・雇用・地域経済を守る!
岸田インフレが家庭に大打撃を与えています。円安放漫アヘムクスから脱却し、国民負担率の抑制、消費税等の減税、物価高に負けない年金を確保します。買上げなどが日本を救います。富格層、大企業優遇税制を根本から是正し、インフレを抑制し、中小企業支援で雇用を創出します。事業主の社会保障負担軽減等により非正規労働者の正規労働者への移行を促進します。

02 教育・子育ての無償化、未来への好循環をつくる
高等教育授業料・義務教育学校給食の無償化、児童手当の所得制限撤廃・支給対象拡大、児童扶養手当拡充等により、教育・子育てへの投資を充実することで、未来への好循環へとつなげます。

03 エッセンシャルワーカーの頑張りに報い、医療・介護・福祉を守る
エッセンシャルワーカーの待遇を改善します。コロナ禍の逼迫を教訓に、病院の統廃合や採算削減を阻止し、地域医療を守ります。ベーシックサービスを確保し、暮らしの安心を保障します。

04 農林漁業を守り、国民の食を守る
食料自給率向上は最大の安全保障です。農業産出額所得補償制度の復活・拡充、事業者の所得向上を創出します。第2産産業を支え、地域を守ります。森林の大幅な可能性を有効利用します。

05 平和を守る世界の秩序を再構築
再び国民の命を守る防衛体制を築くことが重要で、いかなる軍事大国化を進めるのではなく、誰の攻撃も受けて核なき世界を目指す。平和憲法の下、国連改革などの貢献に力を注ぎます。

06 原発リスクから新潟と日本を守る
ロシヤのウクライナ侵攻は原発リスクを明らかにしました。柏崎刈羽原発は再稼働させず、本気で自然エネルギーへの転換を進め、電力逼迫を回避し、雇用を創出していきます。

07 一刻も早い拉致問題の解決
拉致問題の解決は、被害者家族の方々の高齢化を進め、親の想もなごみかわります。政府・民間両面から取り組んでいってほしいと、米国ではすでに、首脳レベルでの口頭交渉が複数あります。

森ゆうこプロフィール
元文部科学副大臣
1956年新潟市(旧新潟市)生まれ
新潟大学人文(旧法文)学部卒
元横越町議会議員
参議院議員当選3回
(現在の役職)
立憲民主党参議院幹事長
立憲民主党拉致問題対策本部長

各SNSを最新プロフィールが知りたいです

YouTube Twitter
LINE公式 公式HP

UD FONT
UD FONTは、UDフォントの登録商標です。UDフォントの登録商標です。

あなたの気づきが日本を救う!



参政党公認 参議院議員候補

遠藤弘樹

参政党とは、「仲間内の利益を優先する既存の政党政治では、私たちの祖先が守ってきたかけがえのない日本がダメになってしまう」という危機感を持った有志が集まり、ゼロからつくった政治団体です。特定の支援団体も、資金源もありません。同じ思いをもった普通の国民が集まり、知恵やお金を出し合い、自分たちで党運営を行っています。

- 3つの重点政策**
- 1 子供の教育** 学力(テストの点数)より 学習力(自ら考え自ら学ぶ力)の高い日本人の育成。
 - 2 食と健康、環境保全** 化学的な物質に依存しない食と医療の実現と、それを支える循環型の環境の追求。
 - 3 国のまもり** 日本の舵取りに外国勢力が関与できない体制づくり

2枚目の投票用紙の(全国比例)には、**「参政党比例候補者名」**か**「参政党」**とお書きください。
略称: 参政

参政党
DO IT YOURSELF !!

プロフィール
えんどうひろき / 1980年生まれ 新潟市出身 新潟市育ち 新潟県立新潟東高等学校卒業 新潟工業短期大学 生産システム科卒業 現在、2トントラックのアルミバンを作る工場勤務 1児の父親。 趣味 写真、釣り、料理。 武田邦彦氏の音声ブログ、並びに著書を多数読誦し教育、環境、政治について学ぶ

投票日 7月10日(日) 投票時間 ※一部の投票所を除きます
午前7時から午後8時まで

期日前投票 7月9日(土)まで 感染症予防の観点から、期日前投票を積極的にご利用ください。

新型コロナウイルス感染症対策について

- 選挙管理委員会が実施する感染症対策
- 投票所、期日前投票所には手指消毒を設置します
 - 記載台、鉛筆等 不特定多数の方が触れる箇所は、定期的に消毒をします
 - 投票管理者、投票立会人、投票所スタッフはマスクを着用します
 - 投票所内は定期的な換気を実施します
- 有権者の皆様へお願い
- 投票の際はマスクの着用をお願いします
 - 来場前と帰宅後の手洗いの実施をお願いします
 - 投票所では、持参した鉛筆を使用することができます
 - 周りの方との距離の確保にご協力をお願いします

記載方法が違います!

新潟県選出議員選挙
クリーム色(薄黄色)の投票用紙には候補者名を書いて投票します。

比例代表選出議員選挙
白色の投票用紙には候補者名または政党名を書いて投票します。

(1) (この選挙公報の掲載順序は、くじによって決めました。)

令和4年7月10日執行

参議院新潟県選出議員選挙公報

新潟県選挙管理委員会



NHK党 公認 おちひろゆき

生活保護受給者の受信料は無料なのに、年金受給者には受信料の支払い義務があります。これっておかしくないですか？

全ての国民はNHK受信料を支払わなくて大丈夫

受信料は任意であり、支払い義務はありません。

年金受給者の受信料は無料にします！

すでにNHK受信料を口座引落ししている方は、口座からの引き落としは簡単に止められます。NHKのフリーダイヤル0120-55115に電話をして自動引き落とし（口座引落）の支払い（口座引き落とし）を停止すれば自動引き落としは止まります。またお申し込みからキャンセルもいつでも可能です。またお申し込みからキャンセルもいつでも可能です。またお申し込みからキャンセルもいつでも可能です。

でも、支払わないと…

① 集合人への
NHK受信料は、NHK党が主催する選挙活動の費用として、NHK党が負担します。NHK党が主催する選挙活動の費用として、NHK党が負担します。

② 請求書への
NHK党が主催する選挙活動の費用として、NHK党が負担します。NHK党が主催する選挙活動の費用として、NHK党が負担します。

③ 裁判になる。
NHK党が主催する選挙活動の費用として、NHK党が負担します。NHK党が主催する選挙活動の費用として、NHK党が負担します。

NHK党はNHK受信料を払わずにあなたを全力で応援します。そのためあなたもNHK党が主催する選挙活動の費用として、NHK党が負担します。

1票が約2500円、1米が約5000円、選挙区と比例区は2票が約5000円

NHKから国民を全力で応援しています。

NHK党コールセンター お気軽に電話ください!!

03-3696-0750

比例代表では「自民党比例候補者名」か「自民党」とお書きください。

新しい風で、新たな新潟を。



自民党公認 小林 一大

プロフィール

昭和48年6月12日生まれ
新潟市秋葉区在住
妻・息子(双子)・娘2人の6人家族
学生時代は陸上競技部(短距離)
趣味：ランニング、読書・映画鑑賞、麻雀右の銘：不動心

略歴

| | |
|-------|----------------|
| 平成4年 | 新潟県立新潟高校卒業 |
| 平成9年 | 新潟大学経済学部経済学科卒業 |
| 平成9年 | 環・東大京大上白動入社 |
| 平成14年 | 妻・由実と結婚 |
| 平成17年 | 同社を退職 |
| 平成19年 | 新潟県議会議員 |
| 平成23年 | 33歳議員最年少で初当選 |
| 平成27年 | 2期目当選 |
| 平成31年 | 4期目当選 |

自民党新潟県連政務調査会長などを務める

8つの全力

変わらぬ想いで、明日をつくる。

1 強い経済で雇用と所得を増やす。

徹底した原油高・物価高対策で暮らしと産業を守ります。機動的な財政出動・大胆な金融政策を創出し、現世代の所得アップを図ります。

2 子ども家庭厚労対策を拡充する。

結婚・妊娠・出産・育児の切れ目ない支援体制を整えます。結婚・妊娠・出産・育児の切れ目ない支援体制を整えます。

3 若し世代が希望を持って活躍できる社会に。

就職支援・キャリアアップ支援を推進します。就職支援・キャリアアップ支援を推進します。

4 農林水産業を成長産業へ。

農林水産物のブランド化と輸出拡大を推進します。農林水産物のブランド化と輸出拡大を推進します。

5 全世代が安心して暮らせる社会の実現。

少子化対策を強化し、子育て支援を進めます。少子化対策を強化し、子育て支援を進めます。

6 ふるさと新潟の元気を引き出す。

地方が主体的に取り組む政策を徹底して実施します。地方が主体的に取り組む政策を徹底して実施します。

7 新潟県民の安全安心を守ります。

防災・減災・国土強靱化自然災害に備え、防災・減災・国土強靱化自然災害に備え、防災・減災・国土強靱化自然災害に備え。

8 国民の皆様の新しい時代の憲法を。

国民の3つの基本的人権の尊重、平和主義の3つの基本的人権の尊重、平和主義の3つの基本的人権の尊重。

投票日 7月10日(日)

期日前投票 7月9日(土)まで

投票時間 ※一部の投票所を除きます
午前7時から午後8時まで

感染症予防の観点から、期日前投票を積極的にご利用ください。

新型コロナウイルス感染症対策について

- 選挙管理委員会が実施する感染症対策
- 投票所、期日前投票所には手指用消毒液を設置します
- 記載台、鉛筆等 不特定多数の方が触れる箇所は、定期的消毒をします
- 投票管理者、投票立会人、投票所スタッフはマスクを着用します
- 投票所内は定期的換気を実施します
- 有権者の皆様へお願い
- 投票の際はマスクの着用をお願いします
- 来場前と帰宅後の手洗いの実施をお願いします
- 投票所では、持参した鉛筆を使用することができます
- 周りの方との距離の確保にご協力をお願いします

記載方法が違います!

| | |
|---|--|
| 新潟県選出議員選挙 クリーム色(薄黄色)の投票用紙には候補者名を書いて投票します。 | 比例代表選出議員選挙 白色の投票用紙には候補者名または政党名を書いて投票します。 |
|---|--|

(この選挙公報の掲載順序は、くじによって決めました。)



決断と実行。暮らしを守る。

日本が次々に直面する壁を、確かな決断と実行で乗り越え続ける。
 私たち自民党には、様々な声を受け止め、活かし、
 確かな方針を生み出していく力があります。
 自民党は、皆さんの暮らしを必ず守り抜きます。

自由民主党総裁
岸田文雄

政治は国民のもの



自由民主党公認 比例代表候補者 (五十音順)

| | | | | | |
|---|--|---|--|---|--|
| 青山 繁晴 あおやま しげはる / 自由民主党経済産業部会長代理 献金・パーティ、団体支持すべてゼロを貫き、74人の議員集団「日本の尊厳と国益を護る会」(護る会)代表。祖国と経済を護る。 | | 赤松 健 あかまつ けん / 漫画家 創作の現場と政治の機軸し役として、エンタメを基軸に日本の経済を復興し、子どもや若者が安心して暮らせる未来を創ります。 | | 足立 としゆき あだち としゆき / 参議院国土交通委員会理事 建設産業の再生なくして、日本の再生なし。船橋な国土・健闘なインフラを立て直すため必要な公共投資を確保。建設産業新3K実現。 | |
| あだち まさし あだち まさし / 前内閣総理大臣補佐官 公益性の高い経済・社会基盤を抜本的に見直し、インフラの力をもって国民の安心・安全が確保された強い日本の実現を目指します。 | | 有里 まほ ありさと まほ / 元豊島区議会議員(2期) 100年先の子孫に美しい歴史と伝統ある日本をしっかりと繋いでいき、誇りと覚悟をもって、日本を守ります。 | | 井上 よしゆき いのうえ よしゆき / 自由民主党神奈川県参議院比例区第五十六支部長 国と家族を守り抜く。①家庭教育支援の推進 ②安全保障体制の整備 ③中小企業、観光、医療・住宅の成長産業化を実現します。 | |
| 今井 絵理子 いまい えりこ / 自由民主党内閣第一部長代理 政治は希望。年齢や性別・障がいの有無に関わらず、すべての人がお互いを尊重し、認め合える社会の実現を目指します。 | | いわき 光英 いわき みつひで / 元法務大臣 健康スポーツ・トライアスロンを実践中!人口減少社会を見据え、市議・県議・市長の経験を活かして、真の地方創生を進めます! | | ウト タカシ うたか し / 自民党政務調査会長代理 日本に生まれたすべての国民が、「生まれ変わるなら、また日本がいい」と思える国づくりに全力を尽くします。 | |
| えり アルフィヤ えり あるふいや / 元国連事務次長補特別補佐官 日本が世界をリードする。多様な生き方に寄り添い、命と領土を守りぬく国を目指します。若者、女性の政治参加の先頭を走ります。 | | 遠藤 奈央子 えんどう なおこ / 民間学童代表取締役 デジタルで公教育を刷新!教育格差をなくし、多様な個性にあった学び方と場をつくります。家庭や教育現場の業務負担も1/10に! | | 小川 かつみ おがわ かつみ / 参議院議員 「すべてのひとに優しい社会」の実現のため、リハビリ、介護、福祉専門職の声を国政に届け、処遇改善と役割拡大に取り組みます。 | |
| おだち もとゆき おだち もとゆき / 比例区支部長 輝く持続可能な日本のために、経済成長に資する大胆な投資、共生社会の実現、国防力強化、国土の強靱化に全力で取り組みます。 | | おち 俊之 おち としゆき / 会社役員 ちいさな企業の未来を創る。現場の声を第一に聴き、必要なひとへ必要支援を届け、豊かで安心して暮らせる暮らしを実現。 | | 片山 さつき かたやま さつき / 参議院議員 日本を守り抜く!憲法改正・国防強化!「サプライチェーンの国内回帰で経済・産業強化」!「スーパーDX未来都市で社会の安心強化」! | |
| 神谷 まさゆき かみや まさゆき / 日本薬剤師連盟副会長 私は薬剤師として現場の声を国政に届け、国民が健康で安心して暮らせる社会を次世代につなぐ役割を果たしたいと思っています。 | | 河村 けんいち かわむら けんいち / 山口大学工学部客員准教授 あなたが何事にも困らぬよう、前に立つて風を受け止める存在になります。全世代が安心安全に暮らせる日本を目指して。 | | 木村 よしお きむら よしお / 元厚生労働副大臣 社会保障のエキスパートとして高齢者から子どもまで、厚生労働を軸に小さな声に寄り添い即戦力で戦って参ります。 | |
| 進藤 金日子 しんどう かねひこ / 参議院議員 安心安全な食と農林水産業、農山漁村の未来を切り拓き、我が国の食料安全保障の確立のため、全身全霊で力を尽くします。 | | 自見 はなこ じみ はなこ / 自由民主党女性局長 国民皆保険を守り、安心の医療・介護・福祉を次世代へ。「こども家庭庁」を創設し、「こどもなんか」社会を実現します。 | | そのだ 修光 そのだ しゅうこう / 元参議院厚生労働委員長 超高齢社会、日本。更なる処遇改善とデジタル化を通じて、介護と福祉を魅力的な雇用場に要し、地域の社会経済活動を支えます。 | |
| 高原 あきこ たかはら あきこ / 臨床心理士 心理専門職として支援を必要とする人たちのためにお役に立ちたい。また、「国防と福祉は車の両輪」、世界一安全な国を目指します。 | | とも のう りお とものう りお / 看護師 コロナ禍のような有事にも揺るがない看護提供体制の整備、子育て支援、在宅医療の充実など、安心安全な社会づくりに邁進します。 | | 長谷川 ひではる はせがわ ひではる / 全国郵便局長会相談役 人に寄り添い地域と生きる。郵便ネットワークで地域を活性化。全ての世代が活躍できる社会を実現。人によさしいデジタル社会を実現。 | |
| 藤木 しんや ふじき しんや / 参議院農林水産委員会理事 専業農家出身の唯一の国会議員として、将来にわたって食と農を守るため、食料安全保障の強化の実現に向け、全力で取り組みます。 | | ふじすえ 健三 ふじすえ けんぞう / 元総務副大臣 「現場主義」をモットーに、国民の皆さまの声を徹底的に政策へ反映し、「笑顔あふれる社会」をつくります! | | 水 おち 敏栄 みず おち とい / 一般財団法人日本連合会会長 平和を語り継ぎ、平和を守り抜く!災害に強いふるさとづくりの実現!!有機農業の普及促進、心身共に健康な人、健康なまちづくりに全力!! | |
| むこう山 じゅん むこうやま じゅん / 元総合商社社員 子ども・若者・現役世代・女性の声を政治に届けたい。私たちが私たちの子ども世代のために「自民党を使いたおす」。 | | 山谷 えり子 やまた えりこ / 元拉致問題担当大臣 日本を守る「家族、教育、国なおし」。憲法改正、拉致問題の解決、家族の絆、地域社会の再生にひたすら取り組んでいます。 | | 山田 宏 やまだ ひろし / 参議院厚生労働委員長 憲法改正。防衛費GDP2%。そして誰もが天寿まで健康でいられる国をめざし、まず「国民皆保険」の実現を。 | |
| 吉岡 しんたろう よしか しんたろう / 全国保育推進連絡会理事長 全ては子ども達の為に!子ども達が大切にされる社会こそ未来への希望。子ども達の笑顔を守り、明日の日本を創ります。 | | 特定枠候補者 藤井 一博 ふじい かずひろ / 医師 我が国の持続的発展と数多の課題解決のためには、真の地方創生が必要。地域の実情に精通した者として国政の場で取り組みます。 | | 梶原 大介 かはら だいすけ / 自由民主党高知県選挙区第五十九支部長 日本の未来を子どもたちへ託すため、国土と文化を守り抜く決意をもって、国と地方をより豊かに安全に未来につないでまいります。 | |

比例代表は **自民党** の **比例候補者名** または **自民党** とお書きください。



平和でも、暮らしでも、 希望がもてる日本に

物価高騰には無為無策、戦争準備だけは熱心な自公政権。

平和と暮らし危うくする動きに待ったをかけ、国民が希望もてる日本へ——日本共産党の議席を大きくのばしてください。



軍事費2倍にキツパリ反対

ロシアによる国連憲章違反のウクライナ侵略は絶対に許せません。危機に乗じて、「敵基地攻撃」「9条改憲」の大合唱がおこっていることは重大です。

軍事一辺倒で平和がつかれるでしょうか。日本が軍拡でかまえば、相手も軍拡を加速します。「軍事対軍事」の悪循環におちいってしまいます。

「軍事費2倍」といいますが、財源はどこから？ 消費税の大増税か、社会保障の大削減か。暮らしがおしつぶされます。

東アジアに「外交による平和」を

いま、東南アジア諸国連合(ASEAN)は、日米中ロも参加する「東アジアサミット」を強化し、ゆくゆくは東アジア規模の友好協力条約を展望しようという大構想(ASEANインド太平洋構想・AOIP)を提唱しています。

ASEANと協力し、分断と対抗でなく、すべての国を包み込む平和の外交で、戦争の心配のない東アジアをつくる——これこそ憲法9条をもつ日本のやるべき仕事です。

- 沖縄新基地建設は中止、オスプレイはただちに撤去を。
- 日本は核兵器禁止条約に参加し、核兵器廃絶の先頭に。

日本共産党の躍進で、大軍拡にストップをかけ、憲法9条をまもりましょう。

やさしく強い経済に 物価高騰から 生活を守る

1 消費税は5%に減税 インボイスは中止

零細業者・フリーランスに増税

大企業と富裕層に応分の税負担を求めて実行します。

肥料、飼料、燃料の高騰へ緊急支援を。価格保障・所得補償を抜本的に充実させて自給率を50%へ。

2 最賃1500円へ 大企業への課税を提案

アベノミクスで130兆円も新たにふえた内部留保。大企業に減税しすぎたからです。5年の時限課税で国民へ返してもらいます。

- 大企業減税の不公平を是正。
- 課税に控除をもうけ、「賃上げ」「グリーン投資」を促進。
- 新たな税収10兆円で中小企業を支援し、最低賃金時給1500円を実現します。

5つの提案

3 年金削減ストップ 学費半減 給食費ゼロ

社会保障と教育に手厚い予算で、家計をささえ、雇用をふやし、強い経済をつくれます。

4 原発即時ゼロ 石炭火力からの撤退 純国産の再エネ大普及を

気候危機打開へ——2030年までにCO2最大6削減。この「2030」戦略で雇用254万人増、GDP205兆円増に。(2030年までの累計)

5 ジェンダー平等つらぬく 生涯1億円もの男女賃金格差をなくす

選択的夫婦別姓、同性婚を認め、LGBT平等法制定を。痴漢をはじめ女性に対するあらゆる暴力をなくす。

「内部留保に課税、非常にいい発想」
同志社大学教授 浜 矩子

詳しい政策はこちらから▶



比例代表候補
名簿登録順



田村 智子
1965年生まれ。
党副委員長・
政策委員長、
参議院議員2期



大門 みきし
1956年生まれ。
参議院議員4期、
党中央委員



いわぶち 友
1976年生まれ。
参議院議員1期、
党中央委員



たけだ 良介
1979年生まれ。
参議院議員1期、
党中央委員



にひ そうへい
1963年生まれ。
元参議院議員(2期)、
党中央委員、
弁護士

赤田 勝紀/今村 あゆみ/上里 清美/片岡 朗/片山 和子/来田 時子/小山 さき/佐々木 とし子/高橋 まきこ/富田 直樹/西澤 博/西田 さえ子/花木のりあき/深田 秀美/細野 真理/堀川 朗子/丸本 ゆみこ/山本のりこ/吉田 恭子/渡邊 喜代子

自由と平和。
まっすぐ、つらぬいて
100年

比例
代表は

日本共産党

とお書き
ください。

日本共産党
略称 共産党

2つの理念と7つの柱



平和のために正義を実現
「対中包囲網の形成」



神仏が願われる繁栄の実現
「バラマキから自助努力の繁栄へ」

- ① 中国の悪事から日本と世界を守る
- ② 無駄な役人や役所を今すぐ“減量”
- ③ バラマキやめて「勤勉革命」
- ④ 先進国を没落させるグレタ教にNO

- ⑤ 監視強化の流れに歯止めを
- ⑥ コロナ戦争に打ち勝つ
- ⑦ LGBTQの安易な権利拡大に抑止を



党首 積量子
しゃく りょう じ

略称: 幸福

比例は「幸福」

または 積量子
とお書きください。



自由・民主・信仰
幸福実現党
こう ぶく じつ げん とう



hr-party.jp

〒107-0052 東京都港区赤坂 2-10-8

比例は れいわ

「日本を守る」とは「あなたを守る」ことから始まる

① 消費税は廃止! インボイス

② ガソリン税ゼロ ③ 季節ごとの10万円給付

④ 社会保険料の引き下げ ⑤ 大学院までの教育無償・奨学金チャラ



れいわ新進組 代表



特定枠

立憲民主党代表 天宮大輔



長谷川ういこ



つじ恵



水道橋博士



よだかれん



キムテヨン



はすいけ透



大島九州男



高井たかし

新党くにもり

国民のいのちと大切な人生を守り抜く!

新党くにもりは「いのちと心」を守る保守政党です。どこよりも、誰よりも、国民の命と大切な人生を本気で守ります。新党くにもりは、本来、自民党がやるべき保守政治の実現、道義と正義、勇気と人情の通じる日本を取り戻します。政治の大失敗から日本は急速に衰退しています。新党くにもりは「消費税ゼロ・財政出動100兆円・粗利補償で中小企業救済」を断行し、豊かな暮らしと心を守る政治を実現します。そして、国民と子供たちのいのちは、何があっても守り抜く国防政策を推進します。



代表
本間奈々



幹事長
三輪和雄

消費税ゼロ! で日本再生!

くにもり基本政策20 日本を守る! 国民を守る!

- ① 憲法改正(自主憲法制定)
- ② 皇統男系男子護持
- ③ 国防力強化
- ④ 財政政策大転換
- ⑤ 消費税ゼロ!
- ⑥ 財政出動100兆円
- ⑦ 中小企業粗利補償
- ⑧ 格差是正で、貧困撲滅!
- ⑨ 国土強靱化
- ⑩ 拉致被害者、全員奪還
- ⑪ 移民政策絶対反対
- ⑫ スパイ防止法制定
- ⑬ 外国人の土地取得禁止
- ⑭ エネルギー・食糧安全保障確立
- ⑮ 少子化対策
- ⑯ 日本を主語とする教育体制の構築
- ⑰ NHK正常化
- ⑱ グローバリズム反対
- ⑲ 日本、台湾、インド連帯強化
- ⑳ 国民こそが国の宝(大御宝)

比例代表は「候補者名」または「新党くにもり」とお書きください



徹底減税、家計を豊かに! 比例は「日本第一党」に! 略称:日本一

日本第一党公約 強い日本を取り戻す



なかむら 幹事長 中村かずひろ



さくらい まこと 党首 桜井 誠

日本第一党公認 比例代表候補者

① 天皇陛下は 父系を堅持は 皇室は万世一系の皇統継承により、守られるべき我が国固有の伝統であり文化

② 消費税完全廃止、 給与所得税 2年間免除

③ 自衛隊改革、 国防費GDP比 3%以上

④ 日本人学生 向け奨学金は 全額給付

日本人子弟こそ国の宝、貸与型奨学金を返済不要の給付型に、返済中の奨学金は残債を全額免除

いまこそ 生活安全保障 が必要です。

「安全保障」とは、国家の平和から経済、暮らし、雇用、教育、食料、エネルギー、デジタル、社会保障、全てに関わる概念。全てを包摂する言葉です。今こそ、その全てを「生活」の目線から見つめ直す。それが「生活安全保障」です。あなたの暮らしに「安心」を届け、この国の平和と一人ひとりの「命」を守り、「人への投資」で、次世代に誇れる支え合いの社会をつくりまします。「もっと良い未来」に向け、ともに歩みましょう!

1. 物価高と戦う

- 円安放置の金融政策の見直し
- 消費税は時限的に5%に減税
- ガソリン・小麦高騰対策の実施

2. 教育の無償化

- 大学等授業料の無償化
- 学校給食の無償化
- 高3までのすべての子どもに児童手当15,000円

3. 着実な安全保障

- 日米の役割分担を前提とした防衛体制を整備
- サイバー等新領域や情報戦に対応
- 「領域警備・海上保安体制強化法」を制定



立憲民主党 代表 泉 健太

立憲民主党比例代表名簿登録者(アイウエオ順)

青木 愛
参議院議員 現-56
未来はいつも子どもたちの中にある。

有田 芳生
参議院議員 現-70
とことん現場主義!

石川 まさと
まめクリニックグループ創業者
医師を国政へ 医療・介護をアップデート

石橋 みちひろ
参議院議員 現-57
つながって ささえあう社会へ

鬼木 まこと
自治労前書記長 新-58
公共サービスの 誠のために

要友 紀子
国際NGO理事・新-46
SWASH代表
政治は当事者の 声を聞け!

かわの 麻美
立憲民主党徳島県 新-33
総支部連合会 職員

木村 正弘
立憲民主党山形県 新-56
総支部連合会 事務局長

くりした 善行
元東京都議会議員 新-39
表現の自由を守る

古賀 ちかげ
日本教職員組合 特別中央執行委員
子ども、くらし、平和

さわむら けいこ
フリーアナウンサー 新-59
人生100年 笑顔あふれる国づくり

しば 慎一
日本郵政グループ 新-57
労働組合中央執行委員長
絆を結び、未来をつくる。

菅原 美香
立憲民主党高知県 新-60
総支部連合会 職員

田中 勝一
立憲民主党 北海道事務局長
現場主義で、安心の未来を。

つじもと 清美
元国土交通 副大臣 新-62
最後の歯止め

白しんくん
参議院議員 現-63
平和憲法を守る

はたと もこ
薬剤師・元参議院議員 元-55
心を燃やせ!カジノ/阻止。ワクチンより検査!

堀越 けいこ
元参議院議員 新-42
だれもが自分らしく生きる社会へ

村田 きょうこ
元参議院議員公認候補 新-39
基幹労働職員 あなたの笑顔をみたくから

森永 みき
ピアノ講師 新-58

比例代表は、「候補者名」または「りっけん」とお書きください。

略称=民民主党 The Constitutional Democratic Party of Japan

もっと良い未来 立憲民主党

あなたの気づきが日本を救う!

参政党は、「仲間内の利益を優先する既存の政党政治では、私たちの祖先が守ってきたかけがえのない日本がダメになってしまう」という危機感を持った有志が集まり、ゼロからつくった政治団体です。

3つの重点政策

- 1 子供の教育** 学力(テストの点数)より 参政党ホームページ
学習力(自ら考え自ら学ぶ力)の高い日本人の育成。
- 2 食と健康、環境保全** 化学的な物質に依存しない食と医療の実現と、それを支える循環型の環境の追求。
- 3 国のまもり** 日本の舵取りに外国勢力が関与できない体制づくり。

比例代表候補者



松田学 全国比例区第1支部長
元衆議院議員、未来社会プロデューサーとして、国の借金をお金に変える「松田プラン」や日本が世界のモデルとなる「日本新秩序」を提唱中。

吉野敏明 全国比例区第2支部長
医療法人社団誠善会会長、誠善会クリニック院長等、西洋医学と東洋医学、医学と歯科医学を包括した治療で、日々の難病の患者さんの治療に臨む。

赤尾由美 全国比例区第3支部長
アカオアルミ株式会社代表取締役会長、東京にアルミ圧延工場、群馬・栃木に銅などの加工工場があり中小企業ながらアルミの一貫製造を手掛ける。

武田邦彦 全国比例区第4支部長
中部大学客員教授、物理化学的手法を用いた原子力、材料、環境などの研究や倫理の研究も行っている。最近ではテレビ番組にも出演。

神谷そうへい 全国比例区第5支部長
元吹田市議会議員。2013年ネットチャンネル「CGS」を開設し、政治や歴史、経済をテーマに毎日番組を配信し、若者の意識改革に努める。

比例代表は、「参政党」または候補者名をお書きください。



日本を、前へ。

国民の不安を取り除き、安心を届けます
コロナ禍、ロシアによるウクライナ侵略、そして原油や食料などの物価高騰の波が世界経済に大きな混乱をもたらし、私たちの生活にも及んでいきます。この危機を乗り越えるための舵取りを、どの政党に託すのか。それが今、問われています。公明党には「小さな声を聴く力」と「政策を実現する確かな力」があります。今こそ、その持ち味を生かし、責任をもって日本を前へ、進める。それが、私たち公明党です。

1. 経済再生し賃金アップと雇用拡大へ

物価高騰対策・人への投資・デジタル化を推進

- ◇ガソリン補助金の拡充、学校給食費や公共料金の負担軽減など物価高騰対策を強力に推進
- ◇女性デジタル人材の育成、男女の賃金格差の是正、最低賃金や看護・介護・保育士の給与引き上げ
- ◇5Gやデータセンターなどのデジタル基盤整備を促進し、テレワークやオンライン診療等の推進

2. 子どもから高齢者まで全世代守る社会を構築

子育て・教育を政治の柱に、感染症に強い日本へ

- ◇給付型奨学金の拡充・柔軟な返還支援、高校3年生までをめぐし、医療費助成を拡大、出産育児一時金を増額
- ◇認知症の方やその家族に対する相談・生活支援、ヤングケアラーへの家事・育児支援などを強化
- ◇新たな感染症に備えた危機管理体制の抜本的強化、コロナ後遺症対策やパンデミック対策の強化

3. 国民を守る、すき間のない安全保障体制の強化

戦争・核兵器のない世界の実現へ

- ◇ウクライナ避難民の受け入れ体制整備など人道・復興支援に積極的に貢献
- ◇平和安全法制により強化された日米同盟を軸に、抑止力・対処力を向上
- ◇非核三原則を堅持しつつ、核兵器禁止条約批准への環境を整備

公明党はこの7人をはじめ参院選比例区に17人を公認しています。※年齢は選挙当日現在



よこやま 信一 現2 前復興副大臣。北海道大学大学院博士課程単位取得、水産学博士。62歳。

竹内 しんじ 現1 防災・減災・国土強靱化推進プロジェクトチーム事務局長。早稲田大学政治経済学部卒。58歳。

上田 いさむ 新 元財務副大臣。東京大学農学部卒。米田コーネル大学大学院経営学修士号取得。63歳。

熊野 せいし 現1 前農林水産大臣政務官。愛媛大学大学院博士課程修了。医学博士。放射線科専門医。57歳。

谷 あい 現3 元農林水産副大臣、党参議院幹事長。京都大学大学院修士課程修了。49歳。

くぼた てつや 新 党団体局長。同僚島根県対策本部事務局次長。明治大学法学部卒。56歳。

宮崎 まさる 現1 前環境大臣政務官。環境部会長。埼玉大学学部卒。64歳。



公明党

比例区の投票用紙には、公明党の候補者名または公明党と、お書き下さい。 略称は公明

政治家改革、身を切る改革

調査研究広報滞在費の用途限定・公開や未使用分の返納、当選無効議員の歳費返納の義務化などをめざす

国民からの信頼がなければ、政治は成り立ちません。公明党は、政治改革を前に進めるため、まずは政治家自身が不断の改革に取り組み、国民から信頼される政治の実現をめざします。

「戦争させない 9条を守りぬく」 比例代表候補者

| | | | |
|---|--|---|--|
| <p>福島みずほ ほろとけない、それが私の原動力</p> <p>【所属・経歴】 社民党自・参議院議員・弁護士</p> <p>【政策】 憲法をくらしに活かす政治を実現します！</p> | <p>大樽ゆうこう 働いて捨てて貰えない労働の、働いて捨てて貰えない</p> <p>【所属・経歴】 社民党副党首、労働役員及び労働相談・支援に従事</p> <p>【政策】 非正規雇用拡大にストップ！戦争をさせない！</p> | <p>おかざき 彩子 女シングル、生きている社会、生きている社会</p> <p>【所属・経歴】 新社会党青年女性委員会代表</p> <p>【政策】 ジェンダー平等(家族単位から個人単位に)</p> | <p>宮城イチロー 沖縄を、戦場にさせない</p> <p>【所属・経歴】 社民党沖縄県連合幹事長、沖縄県議(1期)</p> <p>【政策】 憲法9条を守り、平和な沖縄を実現</p> |
| <p>村田しゅんいち 多様性を叫び続け</p> <p>【所属・経歴】 Transgender Japan事務局長、社民党共生政策推進委員長</p> <p>【政策】 物価高・円安からの脱却。差別禁止立法と同性婚の実現。</p> | <p>久保 孝喜 脱原発、まずく、社民党</p> <p>【所属・経歴】 社民党副党首、脱原発・脱原発運動対策委員長</p> <p>【政策】 生命と環境を脅かす原発のない、自然エネルギー社会</p> | <p>秋葉 忠利 「ヒロシマの心を世界に」核廃絶は可能だ！</p> <p>【所属・経歴】 前広島市長、元衆議院議員、数学者</p> <p>【政策】 核廃絶への実行可能な地図作成。希望あり。</p> | <p>山口わか子 戦争はダメ、黙らせてられない</p> <p>【所属・経歴】 元衆議院議員、憲法9条を守り広げる政策懇話会代表</p> <p>【政策】 地域保健、学校給食無償化、地域公共交通</p> |

がんこに平和！ くらしが一番！

◎戦争反対！外交の力で、沖縄・南西諸島を戦場にさせない。
◎物価高・コロナ禍からの生活再建。消費税率3年間ゼロに！
◎最低賃金時給1500円めざす。非正規・貧困社会からの脱却！
◎教育の無償化をすすめ、ジェンダー平等・多様性社会へ！
◎脱原発社会実現。自然エネルギー100%で、STOP! 気候危機

希望は憲法

比例区は 社民党

社民党HP

国民民主党 参院選比例名簿登載者

| | | | | |
|---|--|---|--|---|
| <p>かわいたかのり 国民民主党 参議院比例区委員 ムタにしません 汗と税!</p> | <p>はまぐち 誠 自動車経済 顧問 みんなのまどくちはまぐち誠</p> | <p>矢田わか子 国民民主党 副代表 あなたと動けば、未来は変わる。</p> | <p>竹詰ひとし 全国能力開発事業 学術総合センター 副会長 稼げる政治。職場の声が原点!</p> | <p>山下ようこ 元東京都議会議員 環境、農業、花と緑のトップランナー</p> |
| <p>上松 正和 医師 助けよう 正しい医療 やめさせよう 詐欺医療</p> | <p>河辺 よしろう 障がい福祉事業 会社役員 大減税!教育無償化!先端技術への投資!</p> | <p>きど かおり 会社役員 未来につなげる、未来につなげる</p> | <p>たるい 良和 元衆議院議員 表現の自由を守る・日本V回復やっつらい</p> |  |

給料を上げる。国を守る。

「対決より解決」で日本を動かす

国民民主党の提案する政策5本柱

代表 玉木雄一郎

- 「給料が上がる経済」を実現**
 - ①人への投資・倍増で給料を上げる
 - ②デジタル化・カーボン・ネットローコスト投資の加速
 - ③中小企業支援の強化
 - ④日本型ベーシックインカム創設
 - ⑤賃上げ支援
- 「積極財政」に転換**
 - ①家計給付
 - ②税金給付
 - ③未来への投資
 - ④財源の多様化
- 「人づくりこそ国づくり」**
 - ①教育無償化の実現
 - ②子育て教育支援策の所得制限撤廃
 - ③子育て・人材育成の強化と職業訓練充実
 - ④シニア人材の活用・多様な社会実現
 - ⑤人生100年時代の対応
- 自分の国は「自分で守る」**
 - ①食料安全保障と「農業者戸別所得補償制度」再構築
 - ②防災インフラ整備と自治体の権限強化
 - ③危機から国民と国土を守る
 - ④「総合的な経済安全保障」の強化
 - ⑤人権外交の推進
- 「正直な政治」をつらぬく**
 - ①公文書改ざん厳罰化
 - ②選挙制度改革
 - ③若者と女性の政治参加推進
 - ④年金制度改革と経済財政推計を行う独立機関設置

比例区は、「国民民主党」または「候補者名」とお書きください。

戦後体制(現行占領憲法体制)を打破せよ!!

ウソとごまかしの戦後体制固定化を図る 自民党・反日野党結託政治に終止符を

参院選 比例代表は 新風へ

戦後体制(現行占領憲法体制)を打破せよ!!

●政策公約集進呈

国民経済崩壊の危機

- グローバル主義反対
- 積極的財政出動を
- 経済格差縮小・社会保障の国一元化
- 経済安全保障の強化
- 消費税減税をーデフレ対策が先決

国民国家・共同体社会崩壊の危機

- 移民容認による文化社会秩序崩壊阻止
- 少子化社会への大胆な対策の必要
- 地方経済の自力更生ー相互扶助・協同経済化へ
- 国土強靭化推進

天皇国日本の危機

- 皇室典範を改正して皇位継承安定のため、現宮家に男系男子の御養子

憲法改正・皇室典範改正試案進呈

国防の危機(戦力不保持・交戦権否定の現憲法)

- 自衛隊を名譽ある国軍にー国民の戦ふ覚悟
- 竹島・尖閣諸島侵略への軍事的対抗
- 核武装の準備ー犯罪国家北朝鮮・侵略国家中共・ロシアへの対応
- スパイ防止法の必要

外交・歴史戦敗北(遺憾外交・軍事情報がない外交の無力さ)

- 歴史戦への国家的対策
- 犯罪国家北朝鮮の拉致犯罪への主体的対策の急務
- 竹島・北方領土交渉の長期方針策定
- 反日日本人の跳梁への対策

戦後体制(現行占領憲法) 独立主権国家の基本欠如

- 帝国憲法復元 即改正

教育劣化

- 公教育における自虐史観排除ー愛国心涵養
- 利己主義蔓延是正ー公德心回復
- 効率一辺倒の大学独立行政法人化見直し

魚谷哲央 候補者

維新政策・新風本部

〒604-0934
京都市中京区東町通二条下ル第2ビル4階
TEL.075-708-3700
FAX.075-708-3800
E-mail: otayor@shimpu.jp.org
https://shimpu.jp.org/

改革。成長。

議員特権に固執する
古い政治家たちにNO!
すべては身を切る改革から。

長年にわたり停滞し続けている日本。日本にはもう検討している時間はない。
改革なくして、成長なし。今こそ、成長できる改革を。維新には、成し遂げる覚悟がある。

参院選
重点政策

1 出産無償化×教育無償化。
将来世代への投資を徹底。

4 ウクライナ危機を受けた安全保障の強化へ。
「積極防衛能力」を整備。

2 大胆な減税と景気刺激策による
物価対策を速やかに実行。

5 社会保障制度を抜本改革。
持続可能なセーフティネットを構築。

3 コロナを2類から5類へ。
社会経済活動と感染症対策を両立。

6 政治と政治家のあり方を変える。
身を切る改革を実行。



代表 松井 一郎

比例代表候補者

比例代表は「維新」または、「候補者名」をお書きください。



石井あきら

昭和32年専修大学大学院
法学研究科出身
茨城維新の会代表
維新の改革を全国へ
そして成長へ



石井みつこ

上智大 東大大学院卒
保健学博士
同時通訳 女優 キャスター
100cmの視点を
大切に!



青島健太

春日部高校卒
慶應義塾大学法学部卒
ヤクルトスワローズ選抜
聞き出す 届ける
変えていく



飯田サトシ

大阪市議員
吉村洋文副代表は当選同期!
関西広域連合議会議員
改革と成長!
挑戦を希望へ!



石田たかし

池田市議会議員2期、大阪生
真面高校 関西大学卒業
大阪府大院 京都大院修了
日本大改革!
維新に託す。



井上一徳

防衛省・自衛隊出身
東日本大震災の担当課長
前衆議院議員
日本を守り抜く!
危機管理のプロ



猪瀬直樹

作家・元東京都知事
道路公団民営化委員、
東大客員教授など歴任
日本を動かす、
ビジョンと解決力



上野ほたる

富山生まれ富山育ち38歳
2児の母
市議 3期を女性目線で活動
教育と出産無償化で
少子化対策を



金子みちひと

キリスト教牧師
東大法学部卒
元外務官僚 社会法人理事長
牧師として
神を愛し隣人を愛す



神谷ゆい

気象予報士 防災士
専門知識を活かして、
日本を防災大国へ!
子育て環境の充実と
災害対策の強化を



木内たかね

1966年生 慶大卒後、
東京三菱銀行等を経て
衆議院議員2期
減税と規制改革で
日本経済を回せ!



岸口みのる

神戸大院修了
兵庫県議4期 社福理事長
戸屋大学客員教授
もっと語ろう、
日本の未来。



くしだち

犬猫殺処分ゼロ推進前役員
三ツ星国会議員受賞
前衆議院議員 弁護士
犬猫殺処分ゼロ
保護猫保護犬支援



後藤ひとし

東北大卒 農林水産省
衆議院議員4期
山梨県知事1期
山梨から日本へ、
そして世界へ



小林さとる

北海道旭川市出身
医師 旭川 旭医大卒
横向クリニック院長
医師の知見をいかした
経済対策!



西郷隆太郎

西郷隆盛家系五代目
東海大卒
IT企業等役員歴任
いまこそ敬天愛人、
新しい日本へ。



中川けんいち

早稲田大学社会科学部卒
河村たかし元秘書
半田市議会議員4期
国会議員のおかしな
特権をぶち壊せ



中条きよし

ヒット曲うそ、三味線屋奥次
でお馴染みの歌手俳優、
国政に挑む!
うそのない政治で
全世代に活力を!



中村ゆうき

農業法人代表
現33歳
元市議会議員
日本を守るのは俺だ。



西川やすお

学校法人理事長兼学校長
保護司 元栃木県議
元国会議員秘書
子どもたちの
未来のために



八田もとしげ

日大農獣医学部卒
特定郵便局長を経て
北海道議会議員13年務める
新しい北海道を
つくります。



松浦大悟

元アナウンサー
元参議院議員
ゲイ当事者として執筆活動
当事者目線の
LGBT政策を国会へ



松野明美

ソウルオリンピック出場
マラソンランナー
次男はダウン症です
今でも毎日20キロ
走っています!



水ノ上なるあき

公認会計士 税理士
元市議会議員5期
創道教士七段
誇りある日本を
自分たちで護る



森口あゆみ

地域活性化プロデューサー
飲食店経営
観光業企画
不屈の伊賀ノノ



山口かずゆき

前参議院議員
理学療法士 介護支援専門員
医療創生大変身教授
いのち輝く未来へ
医療介護の大改革



日本維新の会
参院選2022
特設WEBサイト

日本維新の会(略称/維新)



ごぼうの党

ごぼうの党 (略称/ごぼう)

一番大切なものは何なのかを
考えていたら笑顔でした

生活保護受給者の受信料は無料なのに、年金受給者には受信料の支払い義務があります。これっておかしくないですか？

全ての国民はNHK受信料を支払わなくて大丈夫
受信料は任意であり、支払い義務はありません。そして、**年金受給者の受信料は無料**になります！

すでにNHK受信料を口座引き落とししている方に朗報！
NHK受信料を不払いする方法は？

口座からの自動引落しは簡単に止められます。NHKのフリーダイヤル160-09555に電話をして自動引落しを「一振込用紙」の受付(160)に支払いは自動引落しは止めます。またはネットからマイページ設定で不払いに移行できます。あなたも、マイページ(マイページ)の受信料のお手続きから引落しを止めます！



でも、支払わないと…

不安① 集金入くる??
NHK党のこれまでの活動により、来年10月からNHKの戸別訪問はなくなります。それまではNHK党にご連絡いただくかNHK集金シールをご活用ください。

不安② 請求書くる??
NHKから届いていた請求書は、NHK党にお送りいただきましたら代理で受け取ることにしています。

不安③ 裁判になる??
一番怖いのは裁判ですよ。もし裁判所から書類が届いたら、NHK党までお送りください。NHK党がただちに全額支払って、裁判を終わらせます。

NHK党は、NHK受信料を不払いするあなたを全力でお守りします。そのためには、あなたの投票がとも大切になります。あなたをお守りするために、NHK党は国政政党であり続ける必要があります。よって、この参議院議員選挙であなたの投票が必要です。

我々の多くは当選できません。

しかし
1票につき約2500円、
あなたのお金を使い、NHK党は、

NHKから国民を全力でお守りしています。

NHK党コールセンター お気軽にお電話ください!!
03-3696-0750

【略称:NHK】

9 選挙啓発

啓発宣伝及び棄権防止に関する調

| 事業項目 | 新規 継続 | 実施時期 | 事業内容 |
|--------------------|----------|-----------------------|---|
| 1. 広報紙による周知 | 継続 | 7月3日(日) | 「市報にいがた」(7月3日)及び「区役所だより」(一部)に参議院議員通常の記事を掲載し、投票所での感染症対策の周知を図るとともに投票参加を呼びかけた。 |
| 2. のぼりの設置 | 継続 | 6月22日(水)～ 7月10日(日) | 区役所及び出張所にのぼりを設置し、投票日の周知を図った。 |
| 3. 懸垂幕の掲出 | 継続 | 6月22日(水)～ 7月10日(日) | 市役所本館に懸垂幕を掲出し、投票日及び期日前投票の周知を図った。 |
| 4. 啓発物資の配布 | 継続 | 6月22日(水)～ 7月10日(日) | 市役所、区役所、出張所及び出先機関に選挙啓発物資を配置し、選挙の周知を図った。 啓発物資:再生紙ポケットティッシュ、周知チラシ |
| 5. きめたろうぬいぐるみでの周知 | 継続 | 6月22日(水)～ 7月10日(日) | 市役所、区役所、出張所及び出先機関にきめたろうのぬいぐるみを配置し、選挙の周知を図った。 |
| 6. 投票日周知チラシの新聞折込み | 継続 | 新聞折込み 6月22日(水) | 投票日、期日前投票、不在者投票などを掲載したチラシを、新潟日報・朝日・読売・毎日・産経・日経各紙朝刊折込みによって配布し、周知を図るとともに投票参加を呼びかけた。 |
| 7. 投票日周知ポスターの掲示 | 継続 | 到着次第～ 7月10日(日) | 選挙周知ポスターを市役所、区役所、出張所、出先機関及び主要大型店等に掲示し、投票日及び期日前投票の周知を図った。 |
| 8. ラジオCM等による周知 | 継続 | 6月22日(水)～ 7月10日(日) | FM新津でラジオCM(20秒)を放送し、選挙日などを周知した。 |
| 9. 無線による周知 | 継続 | 6月22日(水)～ 7月10日(日) | 味方出張所、月潟出張所、岩室出張所、潟東出張所、中之口出張所において無線による投票の呼びかけを行った。 |
| 10. 広報車による広報 | 継続 | 6月22日(水)～ 7月10日(日) | 各区内を車で周り、投票日及び期日前投票の周知と図るとともに投票参加を呼びかけた。 |
| 11. 庁内放送、店内放送による周知 | 継続 | 6月22日(水)～ 7月10日(日) | 市役所、区役所、出張所及び主要大型店等において、庁内放送、店内放送により投票日及び期日前投票の周知を図るとともに投票参加を呼びかけた。 |
| 12. ホームページによる周知 | 継続 | 6月15日(水)～ 7月10日(日) | 選挙管理委員会ホームページに参議院議員通常に関する情報を掲載し、投票日、期日前投票、不在者投票等の周知を図った。 |
| 13. 新潟市 LINE による周知 | 継続 | 期間中 | 新潟市 LINE に参議院議員通常に関する情報及び選挙管理委員会ホームページのURLを配信し、投票日、期日前投票等の周知を図った。 |
| 14. 学生開票作業体験従事 | 再開 | 7月10日(日) | 大学生等の開票作業体験を通じて若年層への投票参加を呼び掛けた。 |
| 15. その他 | 継続 | 期間内 | 入場券点字シール、点字・音声版「選挙のお知らせ」等を視覚障がい者等へ配布した。 |

